

Hospital Estadual de Trindade

Walda Ferreira dos Santos – HETRIN

Relatório Técnico Mensal

de Ações e Atividades

Outubro de 2.022



CONTRATO DE GESTÃO 37/2019 - SES

Contratante:	Secretaria de Estado da Saúde – Governo do Estado de Goiás
Contratado:	Instituto de Medicina, Estudos e Desenvolvimento - IMED
Unidade gerenciada:	Hospital Estadual de Trindade Walda Ferreira dos Santos – HETRIN
Endereço:	Rua 3, Jardim Primavera, Q 4, L 10, Trindade-GO
Diretora Geral do Hospital:	Vânia Gomes Fernandes
Diretor Técnico do Hospital:	Dr. Thyago Gregório Mora Ribeiro
Gerente Administrativo:	Wendel Borges do Carmo
Gerente de Enfermagem:	Pollyana Bueno Siqueira
Gerente de Facilities:	Romes Monteiro da Silva

Sumário

I – A PALAVRA DA DIRETORIA.....	4
II – QUESTÕES CONTRATUAIS.....	6
II.1 – METAS DE PRODUÇÃO	6
II.2 – INDICADORES E METAS DE DESEMPENHO	15
III – DADOS ASSISTENCIAIS.....	18
III.1 – DADOS RELACIONADOS À PRODUÇÃO E DESEMPENHO	18
III.2 – DADOS RELACIONADOS À QUALIDADE	37
III.3 – DADOS DA EQUIPE MULTIPROFISSIONAL	45
III.4 – SERVIÇO DE APOIO AO DIAGNÓSTICO E TERAPIA – SADT	49
IV – ATIVIDADES DE APOIO.....	55
IV.1 – FARMÁCIA E LOGÍSTICA DE MATERIAIS E MEDICAMENTOS	55
IV.2 – DADOS DE RECURSOS HUMANOS	57
IV.3 – LAVANDERIA	81
IV.4 – ENGENHARIA CLÍNICA E SERVIÇOS DE TECNOLOGIA DA INFORMAÇÃO	82
IV.5 – INFRAESTRUTURA E MANUTENÇÃO	83
IV.6 – FATURAMENTO	83
IV.7 – SERVIÇO DE ATENDIMENTO AO USUÁRIO E OUVIDORIA	84
V – O HETRIN E A SOCIEDADE.....	85
VI – ENCERRAMENTO	93

I – A PALAVRA DA DIRETORIA

No mês de outubro, o Hospital Estadual de Trindade - HETRIN consolidou a excelência do trabalho que presta à população: foi **mantido o certificado de qualidade concedido pela Organização Nacional de Acreditação (ONA)**.

O selo tem validade de dois anos para estimular e garantir a melhoria constante

O HETRIN passou por um rígido processo de avaliação e atendeu a todos os requisitos estabelecidos pela ONA. Esse processo de acreditação não apenas cria a cultura de aperfeiçoamento contínuo, como também, por extensão, eleva a performance das equipes – o que, por óbvio, redundará em melhoria da qualidade da assistência prestada aos usuários do SUS.

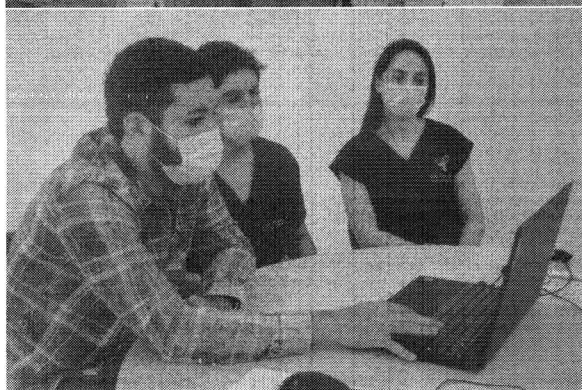

O mês de outubro também é mundialmente conhecido como o mês da saúde da mulher, representado pela cor rosa. O período é marcado por ações afirmativas relacionadas, principalmente, à prevenção e diagnóstico precoce do câncer de mama – doença que mais acomete as mulheres no Brasil e no mundo. De acordo com o Instituto Nacional do Câncer (INCA), cerca de 66 mil novos casos são diagnosticados por ano. Segundo o Ministério da Saúde, somente em 2021, a doença causou 50 mortes por dia – 18,2 mil vítimas no total.

Para reforçar as iniciativas em prol da saúde da mulher, o HETRIN realizou, no período de 24 a 28 de outubro, exames de mamografia e papanicolau – essenciais para detecção de alterações que podem indicar câncer de mama e colo do útero. Sabe-se que os exames de rotina são essenciais para o diagnóstico precoce de inúmeras patologias – e do câncer, em especial. Quanto antes for descoberto, maior é a chance de cura – o que reforça a importância de campanhas como a realizada pelo HETRIN.



Além disso, o HETRIN permaneceu apresentando elevada performance quanto ao atendimento prestado à população, como adiante se verá.

VANIA LUCIA
GOMES PIRES
FERNANDES:62447
432100

Assinado de forma digital por
VANIA LUCIA GOMES PIRES
FERNANDES:62447432100
Dados: 2022.11.21 18:51:44
-03'00"

Vânia Gomes Fernandes
Diretora Geral do HETRIN

II – QUESTÕES CONTRATUAIS

O HETRIN é um hospital geral que possui atualmente 56 leitos ativos – sendo 23 leitos de Clínica Médica, 23 leitos de Clínica Cirúrgica e 10 leitos de UTI (além de um Pronto-Socorro que atua em sistema de “porta aberta”, com 2 leitos na chamada “Sala Vermelha”, 4 leitos-dia e 6 boxes de observação).

Esta estrutura foi apta a realizar, no mês de outubro, 236 cirurgias (sendo 234 eletivas) – além de mais de 8.000 atendimentos entre Pronto-Socorro e ambulatório.

II.1 – METAS DE PRODUÇÃO

Convém destacar que foram disponibilizadas à SES-GO 1.400 consultas ambulatoriais médicas para cirurgias eletivas, sendo 200 na especialidade de Ginecologia, 200 de Urologia, 700 de Cirurgia Geral, 50 de Vascular e 250 com profissional cardiologista.

Dessas 1.400 consultas disponibilizadas, foram realizadas 1.140 consultas médicas ambulatoriais, além de 1.100 consultas multiprofissionais ambulatoriais e 354 pequenos procedimentos ambulatoriais. Todos os parâmetros estimados contratualmente foram alcançados.

Ainda de acordo com o 3º Termo Aditivo ao Contrato de Gestão nº 037/2019-SES/GO, a estimativa de saídas hospitalares mensais é de 341 – subdivididas em saídas clínicas (119 saídas) e saídas cirúrgicas (222 saídas). O HETRIN promoveu 392 saídas hospitalares, sendo 152 saídas clínicas e 240 saídas cirúrgicas (115% da estimativa do contrato).



HETRIN - Meta Contratual: ATIVIDADE AMBULATORIAL - Out-22

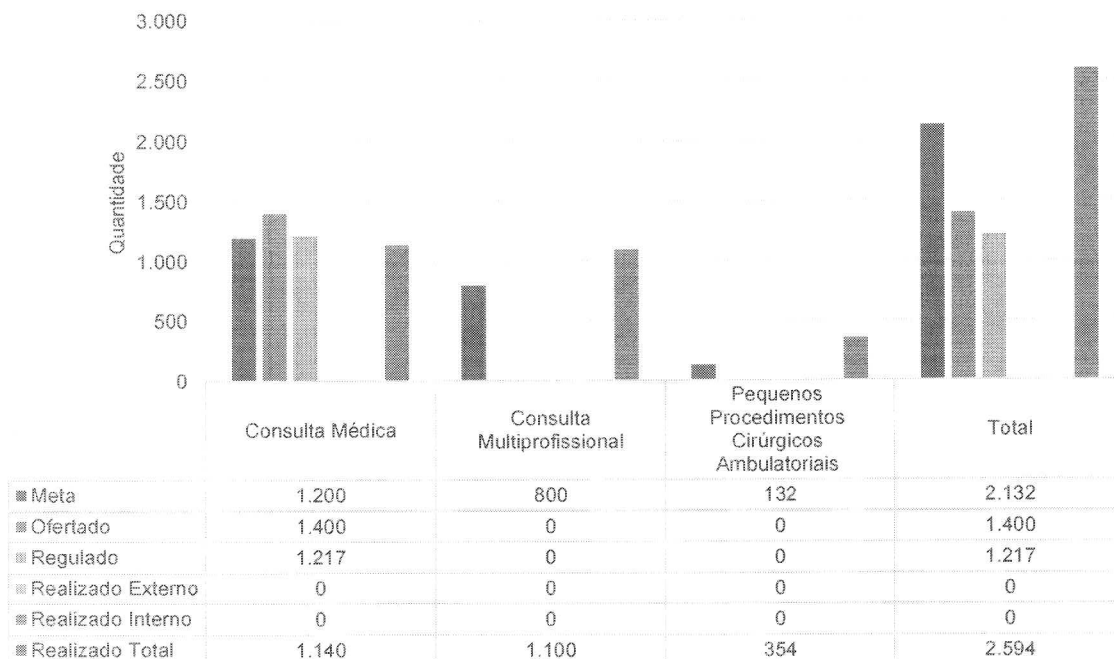

HETRIN - Meta Contratual: CONSULTA MÉDICA - Out-22

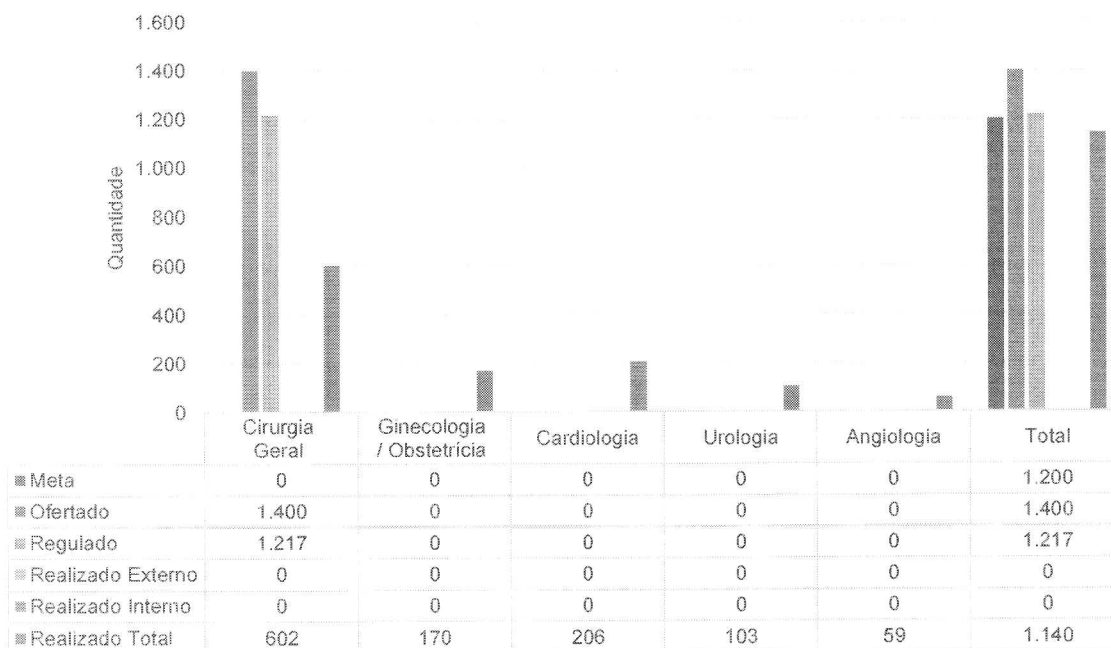

HETRIN - Meta Contratual: CONSULTA MULTIPROFISSIONAL - Out-22

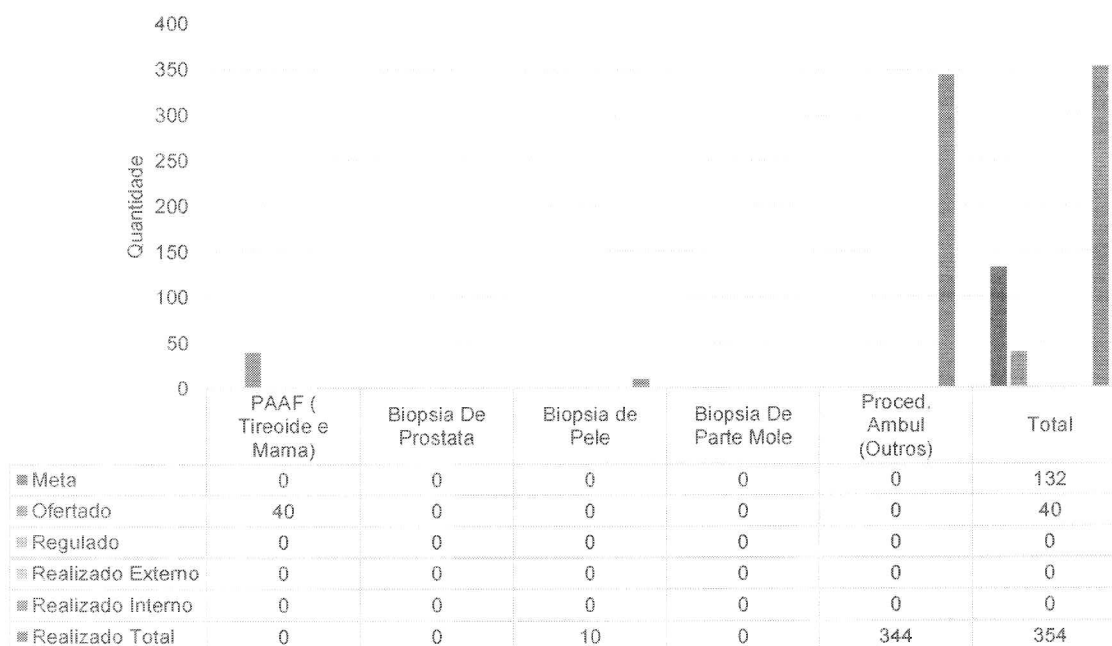
HETRIN - Meta Contratual: PROCED. AMBULATORIAIS - Out-22



Absenteísmo das Consultas Médicas de Ambulatório - HETRIN - jul-22 a out-22

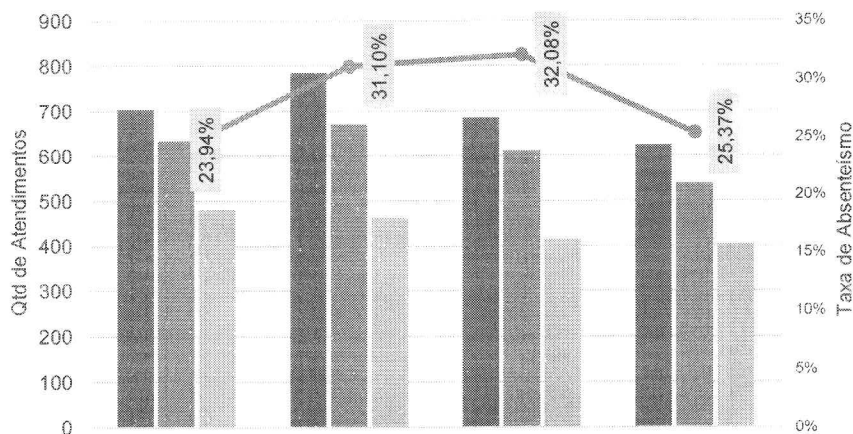

	julho-22	agosto-22	setembro-22	outubro-22
Consultas disponibilizadas para Regulação (1ª consulta)	705	785	685	625
Consultas agendadas	635	672	611	540
Consultas realizadas (1ª consulta vinda da Regulação)	483	463	415	403
Absenteísmo das consultas	23,94%	31,10%	32,08%	25,37%

HETRIN - Meta Contratual: CIRURGIAS ELETIVAS - Out-22



	Cirurgia Geral	Ginecologia	Urologia	Total
Meta	0	0	0	196
Ofertado	0	0	0	0
Regulado	0	0	0	0
Realizado Externo	0	0	0	0
Realizado Interno	0	0	0	0
Realizado Total	158	48	28	234

A meta de cirurgias eletivas é realizar, por mês, 196 cirurgias programadas gerais que forem referenciadas à unidade.

ACOMPANHAMENTO CIRÚRGICO - ELETIVAS

Atualizado em 08.11.22

CIRURGIAS ELETIVAS (META ATUAL = 196)

Meses	Meta Mensal	Planejamento Mensal	Solicitação na Unidade para Execução	Cirurgias Executadas	Eficiência em Relação a Meta	Projeção para Fechar Mês (cirurgias)	Eficiência em Relação ao Previsto
Janeiro	100	100	12	186	186%	233	233%
Fevereiro	0	0	4	0	0%	0	0%
Março	100	100	5	224	224%	233	233%
Abril	100	100	11	215	215%	233	233%
Maió	100	100	19	226	226%	233	233%
Junho	78	78	53	91	117%	89	114%
Julho	126	126	153	146	116%	143	113%
Agosto	196	196	232	247	126%	222	113%
Setembro	196	196	161	217	111%	222	113%
Outubro	196	196	173	234	119%	222	113%

SAIDAS CIRURGICAS (META ATUAL = 222)

Meses	Meta Mensal	Saídas Executadas	Projeção Saídas Mês	% da meta do mês
Janeiro	233	195	233	84%
Fevereiro	0	0	0	0%
Março	233	223	233	96%
Abril	233	224	233	96%
Maió	233	241	233	103%
Junho	89	86	89	97%
Julho	143	168	143	117%
Agosto	222	254	222	114%
Setembro	222	233	222	105%
Outubro	222	240	222	108%

Imagem 1: Acompanhamento Cirúrgico - Eletivas

REGNET



Secretaria de
Estado de
Saúde



Solicitações Executadas

INFORMAÇÕES		
Município	TRINDADE	
Período	Outubro de 2022	
HOSPITAL ESTADUAL DE TRINDADE WALDA F DOS SANTOS HETRIN		
Especialidades	Executados	Metas
CIRURGIA GERAL	158	136
GINECOLOGIA	48	40
UROLOGIA	28	20
Total:	234	196

Imagem 2: Guias executadas no Sistema REGNET.

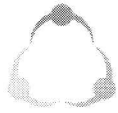

IMED
INSTITUTO DE
MEDICINA
ESPECIALIZADA E
DESENVOLVIMENTO

CUIDANDO
COM RESPEITO



SES
Secretaria de
Estado de
Saúde



Aristela Fernanda De Souza Magalhães

Para: sesgo.reg.consultas@gmail.com

Qua, 14/09/2022 15:10

Cc: Vânia Gomes Fernandes +1 outra pessoa

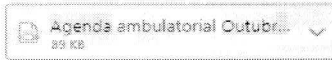

Boa tarde,

Segue em anexo agenda ambulatorial referente ao mês de **Outubro/2022**. Ressalto que neste mês referente o ambulatório da **Cirurgia Vascular** será dia **24/10/2022**.

*****Obs:** Devido feriado nacional no dia 12/10 não teremos atendimento no ambulatório.

Qualquer dúvida estou à disposição.

Atenciosamente,

Aristela Fernanda de S. Magalhães
Coordenadora do NTR

Endereço:
R. 03, nº 281 – Jardim Primavera,
Cep 75390-334 - Trindade - GO

Hetrin

Hospital Estadual de Trindade
Walda Ferreira dos Santos

Tel: (62) 3110-8757
hospital-hetrin.org.br

Hospital Estadual de Trindade

Escala Ambulatorial referente ao mês de Outubro/2022



SES
Secretaria de
Estado de
Saúde



ESPECIALIDADE	QUANTIDADE	PROFISSIONAL	DIA DA SEMANA	HORÁRIO INICIAL	HORÁRIO FINAL	QTD ATENDIMENTO DIA	TIPO DE ATENDIMENTO (1ª vez)	RETORNO
Cirurgia Geral	50 Consultas/ 25 matutino e 25 vespertino	Amanda de Lima CRM: 22708	SEGUNDA- FEIRA	07H	12H	50	25	0
				13H	19H		5	20
	50 Consultas/ 25 matutino e 25 vespertino	Pedro Antônio CRM: 17463	TERÇA-FEIRA	07H	12H	35	25	0
				13H	19H		0	10 (pequenos procedimentos)
	50 Consultas / 25 matutino e 25 vespertino	João Vitor Falchetti CRM: 23990	QUARTA-FEIRA	07H	12H	50	25	0
				13H	19H		5	20
	50 Consultas / 25 matutino e 25 vespertino	Said Soares Mendes CRM: 17667	SEXTA-FEIRA	07H	12H	50	0	25
				13H	19H		0	25
	50 Consultas / 25 matutino e 25 vespertino	Rafael Bezé Souza CRM: 22057	SÁBADO	07H	12H	50	25	0
				13H	19H		5	20

Endereço: R. 03, 200 – Jardim Primavera, Trindade - GO
Cep 75380-000 | Tel: (62) 3110-8757

ESPECIALIDADE	QUANTIDADE	PROFISSIONAL	DIA DA SEMANA	HORÁRIO DE INÍCIO	HORÁRIO FINAL	QTD ATENDIMENTO DIA	TIPO DE ATENDIMENTO (1ª vez)	RETORNO
Cirurgia Vascular	50 consultas	Emílio Carlos Leão CRM: 6749	SEGUNDA-FEIRA	07H	12H	50	35	0
				13H	19H		0	15

ESPECIALIDADE	QUANTIDADE	PROFISSIONAL	DIA DA SEMANA	HORÁRIO DE INÍCIO	HORÁRIO FINAL	QTD ATENDIMENTO DIA	TIPO DE ATENDIMENTO (1ª vez)	RETORNO
Ginecologia	50 Consultas / 25 matutino e 25 vespertino	Elisângela Ferreira CRM: 17469	QUINTA-FEIRA	07H	12H	50	25	0
				13H	19H		0	25

ESPECIALIDADE	QUANTIDADE	PROFISSIONAL	DIA DA SEMANA	HORÁRIO DE INÍCIO	HORÁRIO FINAL	QTD ATENDIMENTO DIA	TIPO DE ATENDIMENTO (1ª vez)	RETORNO
Urologia	50 Consultas / 25 matutino e 25 vespertino	Wagner Galvão Kont CRM: 17088	QUINTA-FEIRA	07H	09H	50	25	0
				10H	19H		0	25

ESPECIALIDADE	QUANTIDADE	PROFISSIONAL	DIA DA SEMANA	HORÁRIO DE INÍCIO	HORÁRIO FINAL	QTD ATENDIMENTO DIA	TIPO DE ATENDIMENTO (1ª vez)	RETORNO
Cardiologia	50 Consultas / 25 matutino e 25 vespertino	Marcos Pinto P. Filho CRM: 16252	SEXTA-FEIRA	07H	12H	50	0	25
				13H	19H		0	25

OBSERVAÇÕES:

*** DIA 12/10 (QUARTA-FEIRA) DEVIDO FERIADO NACIONAL NÃO TEREMOS ATENDIMENTO AMBULATORIAL.

*** AGENDAMENTO DA ESPECIALIDADE CIRURGIA VASCULAR PARA O MÊS DE OUTUBRO SERÁ APENAS NO DIA 24/10/2022.



Aristela Fernanda de Souza Magalhães

Para: COMPLEXO REGULADOR ESTADUAL <sesgo.reg.exames@gmail.com>

Cc: Vânia Gomes Fernandes; Thyago Gregório Mota Ribeiro

Qui, 19/09/2022 1

AGENDA SADT OUTUBRO 20...
115 KB

Boa tarde,

Segue em anexo agenda de SADT referente ao mês de Outubro/2022, lembrando que os exames de Doppler que realizamos na unidade permanece sendo apenas DOPPLER VENOSO DE MEMBROS SUPERIOR, INFERIOR E CARÓTIDAS.

***OBS: Ofertamos a quantidade de 20 exames de doppler por semana, lembrando que a oferta são de 20 exames e não 20 pacientes (considerando que alguns pacientes tem solicitação de mais de um exame de doppler a ser realizado)

Qualquer dúvida estou à disposição.

Atenciosamente,

Aristela Fernanda de S. Magalhães
Coordenadora do NIR

Endereço:
R. 03, nº 281 – Jardim Primavera,
Cep 75390-334 - Trindade - GO

Hetrin

Hospital Estadual de Trindade
Walda Ferreira dos Santos

Tel: (62) 3110-8757

hospital-hutrin.org.br/



IMED
INSTITUTO DE
MEDICINA
ESPECIALIZADA
E DIAGNÓSTICO E
TRATAMENTO

CUIDANDO
COM RESPEITO



SES
Sistema de
Estado de
Goias



Hospital Estadual de Trindade

AGENDA SADT – OUTUBRO/2022



ESPECIALIDADE	PROFISSIONAL	CPF	CONSELHO	DIA DA SEMANA	HORÁRIO DE INÍCIO	HORÁRIO FINAL	QUANTIDADE ATENDIMENTO DIA	EXTERNO	INTERNO	INTERVALO ENTRE EXAMES	
TOMOGRAFIA	Wilson Reis Lima Dias	002.953.093-13	018377	Segunda - feira	07:00	17:00	20	20	0	10 MINUTOS	
	Rubson Capelle Sampans	021.163.631-10	008067	Terça - feira							
	Wilson Reis Lima Dias	002.953.093-13	018377	Quarta - feira							
	Rubson Capelle Sampans	021.163.631-10	008067	Quinta - feira							
	Wilson Reis Lima Dias	002.953.093-13	018377	Sexta-feira							
ESPECIALIDADE	PROFISSIONAL	CPF	CONSELHO	DIA DA SEMANA	HORÁRIO DE INÍCIO	HORÁRIO FINAL	QUANTIDADE ATENDIMENTO DIA	EXTERNO	INTERNO	INTERVALO ENTRE EXAMES	
RAIO X	Adriana Ornelas Fernandes	706.954.233-36	00267	Segunda - feira	07:00	17:00	10	10	0	10 MINUTOS	
	Cláudiney Bontempo de Luna	884.207.523-36	36437	Terça - feira							
	Wilson Ricardo de Siqueira Ribeiro	015.222.751-26	084227	Quarta - feira							
	Adriana Ornelas Fernandes	706.954.233-36	00267	Quinta - feira							
	Cláudiney Bontempo de Luna	884.207.523-36	36437	Sexta-feira							
Wilson Ricardo de Siqueira Ribeiro	015.222.751-26	084227	Sábado								
ESPECIALIDADE	PROFISSIONAL	CPF	CONSELHO	DIA DA SEMANA	HORÁRIO DE INÍCIO	HORÁRIO FINAL	QUANTIDADE ATENDIMENTO DIA	EXTERNO	INTERNO	INTERVALO ENTRE EXAMES	
ELETROCARDIOGRAMA	Elisoneide Alves Silva Martins	934.653.271-87	796454	Segunda - feira	07:00	17:00	12	12	0	10 MINUTOS	
	Ana Carla Ferreira Taveira	028.006.215-7	1349504	Terça - feira							
	Elisoneide Alves Silva Martins	934.653.271-87	796454	Quarta - feira							
	Ana Carla Ferreira Taveira	028.006.215-7	1349504	Quinta - feira							
	Elisoneide Alves Silva Martins	934.653.271-87	796454	Sexta-feira							
ESPECIALIDADE	PROFISSIONAL	CPF	CONSELHO	DIA DA SEMANA	HORÁRIO DE INÍCIO	HORÁRIO FINAL	QUANTIDADE ATENDIMENTO DIA	EXTERNO	INTERNO	INTERVALO ENTRE EXAMES	
ULTRASSONOGRAFIA	Fernando Antônio Pimentel Bonfim	856.491.801-30	5881	Sexta-feira	07:00	19:00	55 (sendo 35 USG + 20 DOPPLER DE BRAÇOS, MÍMIO E CARÓTIDAS)	USG	30	5	30 MINUTOS
							DOPPLER	20	0		

Médico Radiologista Responsável: Dr. Fernando Antônio Pimentel Bonfim - CRM-GO 9881 / CPF:856.491.801-30

Vale destacar que, desde o mês de maio de 2.022, o HETRIN dispõe de SADT (Serviço de Apoio Diagnóstico e Tratamento) externo – i.e., disponibilizado para a SES, com o objetivo de atender pacientes para realização de exames de imagem, e que também são reguladas pelo Complexo Regulador Estadual - CRE.

Entretanto, observou-se uma baixa demanda dos agendamentos provenientes da SES, uma vez que, dos 1.090 exames de imagem disponibilizados para o Estado, foram agendados apenas 63 exames (sendo os demais realizados no mês provenientes do ambulatório de consultas eletivas).

Desses, foram realizadas 238 eletrocardiogramas, 209 exames de raio-X, 20 tomografias computadorizadas, 137 ultrassonografias e 54 exames de doppler.



HETRIN - Meta Contratual: SADT EXTERNO REALIZADO - Out-22

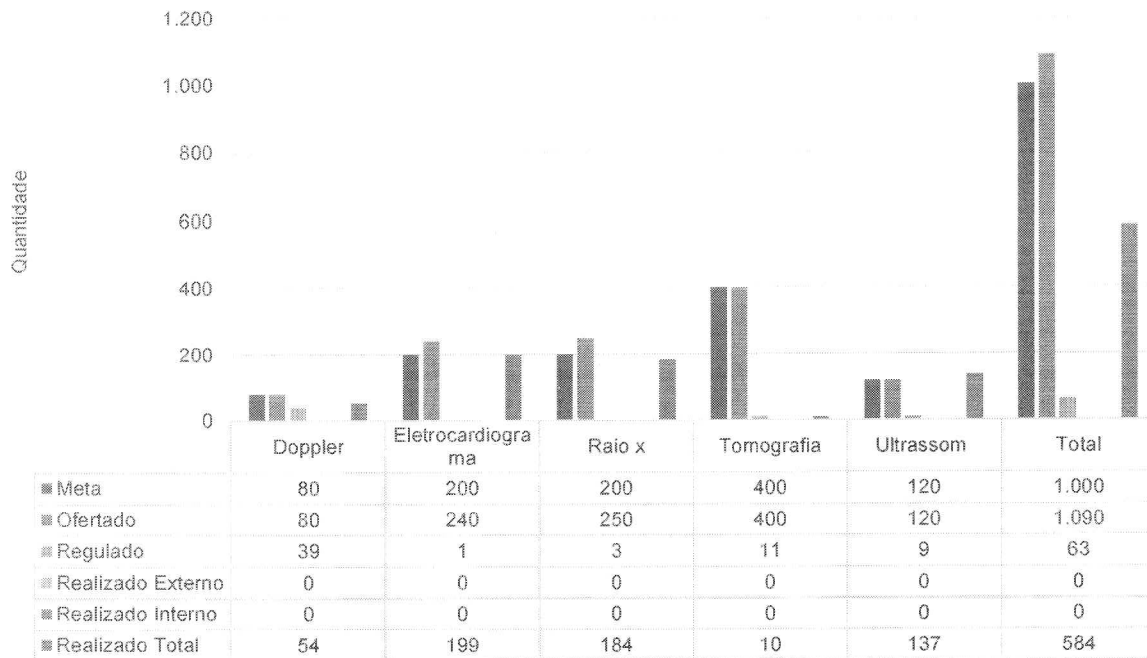

HETRIN - Meta Contratual: SAÍDAS HOSPITALARES - Out-22

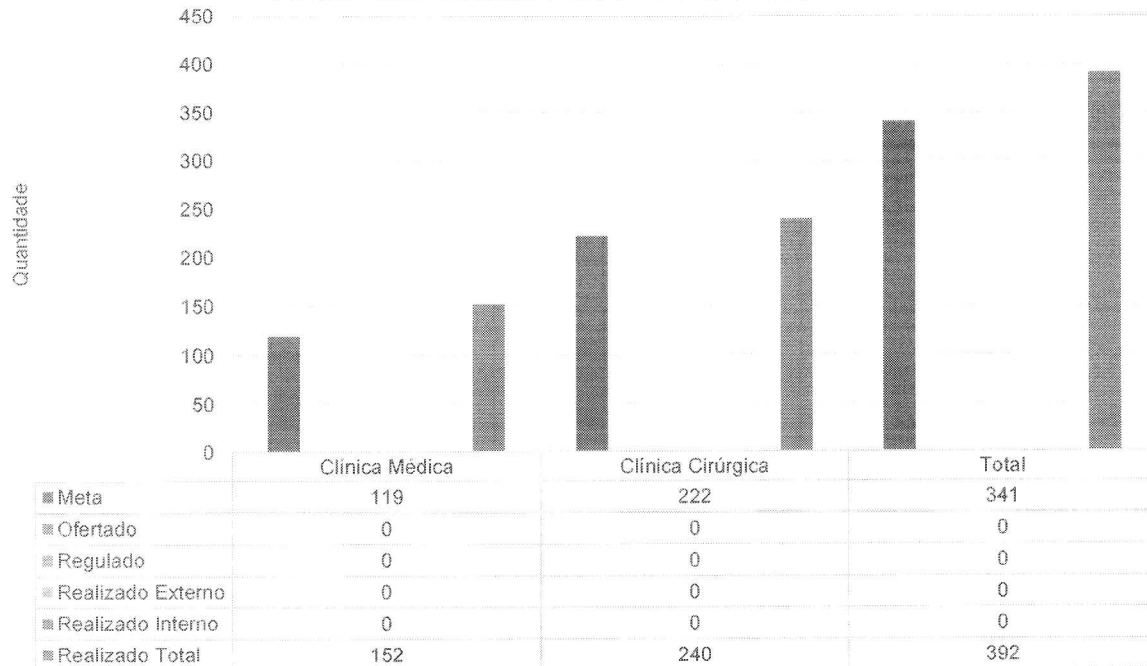

II.2 – INDICADORES E METAS DE DESEMPENHO

Hospital Estadual de Trindade Walda Ferreira dos Santos - HETRIN (Vigência até 24/08/2023)

Indicadores	Meta	out-22
1. Taxa de Ocupação Hospitalar	≥ 85%	88,36%
Total de Pacientes-dia		1.534
Total de leitos operacionais-dia do período		1.736
2. Média de Permanência Hospitalar (dias)	≤ 5 (Dias)	4,27
Total de Pacientes-dia		1.534
Total de saídas no período		359
3. Média de tempo de disponibilização de leito após alta (horas)	< 2 (Horas)	01:32h
4. Taxa de Readmissão Hospitalar (em até 29 dias)	≤ 20%	3,17%
Nº de pacientes readmitidos entre 0 e 29 dias da última alta hospitalar		12
Nº total de internações hospitalares		378
5. Taxa de Readmissão em UTI em até 48 horas (readmissão precoce em UTI)	≤ 5%	0,00%
Nº de pacientes readmitidos entre 0 e 48 Horas da última alta da UTI		0
Nº de saídas da UTI (Por Alta)		46
		set-22
6. Percentual de Ocorrência de Glosas no SIH - DATASUS	< 1%	0,25%
Total de procedimentos rejeitados no SIH		1
Total de procedimentos apresentados no SIH		403
		out-22
7. Percentual de suspensão de cirurgia programada por condições operacionais (causas relacionadas ao paciente)	≤ 5%	6,78%
<i>Nº de cirurgias programadas suspensas (causas relacionadas ao paciente)</i>		20
<i>Nº de cirurgias programadas (mapa cirúrgico)</i>		295
8. Percentual de suspensão de cirurgia programada por condições operacionais (causas relacionadas à organização da Unidade)	≤ 1%	6,10%
<i>Nº de cirurgias programadas suspensas (causas relacionadas à organização da Unidade)</i>		18
<i>Nº de cirurgias programadas (mapa cirúrgico)</i>		295
9. Percentual de investigação da gravidade de reações adversas a medicamentos (Farmacovigilância)	≥ 95%	100,00%
<i>Nº de pacientes com RAM avaliada quanto à gravidade</i>		3
<i>Nº total de pacientes com RAM</i>		3
10. Razão do quantitativo de consultas ofertadas	= 1	1,16
<i>Número de consultas ofertadas</i>		1.388
<i>Número de consultas propostas nas metas da unidade</i>		1.200
11. Percentual de Exames de Imagem com resultado disponibilizado em até 10 dias	≥ 70%	100,00%
<i>Percentual de Exames de Imagem com resultado disponibilizado em até 10 dias</i>		2.243
<i>Total de exames de imagem realizados no período</i>		2.243
12. Percentual de manifestações queixosas recebidas no sistema de ouvidoria do SUS	< 5%	0,08%
<i>Número de manifestações queixosas recebidas no sistema de ouvidoria do SUS</i>		6
<i>Total de atendimentos realizados</i>		7.248

1. TAXA DE OCUPAÇÃO HOSPITALAR

A meta de taxa de ocupação hospitalar é $\geq 85\%$. No mês de outubro, a taxa de ocupação do HETRIN foi de 88,36%.

2. MÉDIA DE PERMANÊNCIA HOSPITALAR (DIAS)

No mês de referência, a média de permanência dos pacientes foi de 4,27 dias, alcançando-se a média estabelecida contratualmente.

3. MÉDIA DE TEMPO DE DISPONIBILIZAÇÃO DE LEITO APÓS ALTA (HORAS)

No mês de referência a média de tempo de disponibilização de leito foi de 1 h e 32 min, atingindo-se a estimativa contratual.

4. TAXA DE READMISSÃO HOSPITALAR (EM ATÉ 29 DIAS)

No mês de referência a taxa de readmissão hospitalar foi de 3,17%, sendo a meta alcançada.

5. TAXA DE READMISSÃO EM UTI (EM ATÉ 48 H)

No mês de referência não houve readmissões na UTI, levando a uma taxa de 0% de readmissão.

6. PERCENTUAL DE OCORRÊNCIA DE GLOSAS NO SIH - DATASUS

A meta de glosas de SIH é de $\leq 1\%$. No mês de setembro (referência para este relatório, dado o prazo para seu encaminhamento pela unidade), foram encaminhadas 403 AIH's digitadas – e 402 foram aprovadas, com uma rejeitada (mas que é passível de ulterior correção, evitando-se a glosa). Ressalte-se que esta AIH' serão reapresentadas na competência de outubro/22.

Ressalta-se, portanto, que no mês de setembro não se viu nenhuma glosa, apenas uma rejeição para reapresentação posterior.

7. PERCENTUAL DE SUSPENSÃO DE CIRURGIA PROGRAMADA POR CONDIÇÕES RELACIONADAS AO PACIENTE

A meta do percentual de suspensão de cirurgia programada por condições do paciente é de $\leq 5\%$. No mês de referência o percentual de suspensão de cirurgias por condições do paciente foi de 6,78% – 20 suspensões por causas clínicas. Ressalta-se que o HETRIN utiliza de todas as possibilidades para que as cirurgias não sejam suspensas, mas há casos, principalmente relacionadas ao paciente, em que é imprescindível a suspensão, uma vez que, como é curial, a segurança do paciente deve ser a prioridade.

8. PERCENTUAL DE SUSPENSÃO DE CIRURGIA PROGRAMADA POR CONDIÇÕES OPERACIONAIS (CAUSAS RELACIONADAS À ORGANIZAÇÃO DA UNIDADE)

No mês de referência o percentual de suspensão de cirurgias por condições operacionais foi de 6,10%. Isso se deveu, porém, por conta de uma intercorrência específica e fortuita: em determinado dia, um dos médicos plantonistas do centro cirúrgico experimentou um mal súbito, sendo necessário seu socorro pelos demais colegas médicos da unidade. Portanto, fez-se necessário a suspensão das cirurgias eletivas agendadas daquele dia – a gerar impacto no número de suspensão do mês, não obstante a impossibilidade de evitar-se a fortuita ocorrência.

9. PERCENTUAL DE INVESTIGAÇÃO DA GRAVIDADE DE REAÇÕES ADVERSAS A MEDICAMENTOS (FARMACOVIGILÂNCIA)

No mês de referência houve 03 (três) reações adversas a medicamentos, todas foram investigadas – atingindo-se, assim, a meta contratual.

10. RAZÃO DO QUANTITATIVO DE CONSULTAS OFERTADAS

A meta de razão do quantitativo de consultas ofertadas é 1. No mês de outubro, tal quantitativo de 1,16, atingindo-se a estimativa contratual.

11. PERCENTUAL DE EXAMES DE IMAGEM COM RESULTADO DISPONIBILIZADO EM ATÉ 10 DIAS

A meta em questão é $\geq 70\%$. No mês de outubro foram realizados 2.670 exames de imagem. 100% dos resultados foram disponibilizados em menos de 10 dias.

12. PERCENTUAL DE MANIFESTAÇÕES QUEIXOSAS RECEBIDAS NO SISTEMA DE OUVIDORIA DO SUS

A meta de percentual de manifestações queixosas recebidas no sistema de Ouvidoria do SUS é de $<5\%$. No mês de referência foram recebidas 9 manifestações queixosas. Com o total de 8.113 atendimentos realizados no mês, o percentual foi de 0,08%.

III – DADOS ASSISTENCIAIS

III.1 – DADOS RELACIONADOS À PRODUÇÃO E DESEMPENHO

No que tange aos atendimentos realizados, observou-se um volume constante de atendimentos nos últimos meses – com tendência de alta progressiva. No mês de outubro, deram-se 7.248 atendimentos – sendo que, desses, 76% (mais de 5.500) se deram de maneira espontânea (Pronto-Socorro).

Total de Atendimentos - Hetrin - jul-22 a out-22

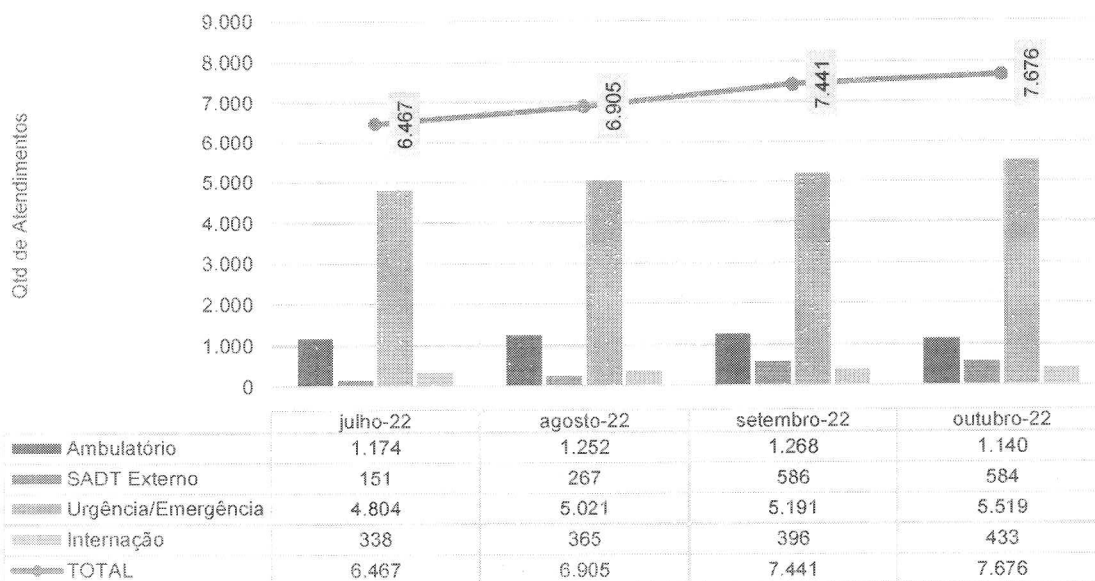

Atendimentos de Urgência e Emergência - Hetrin - jul-22 a out-22

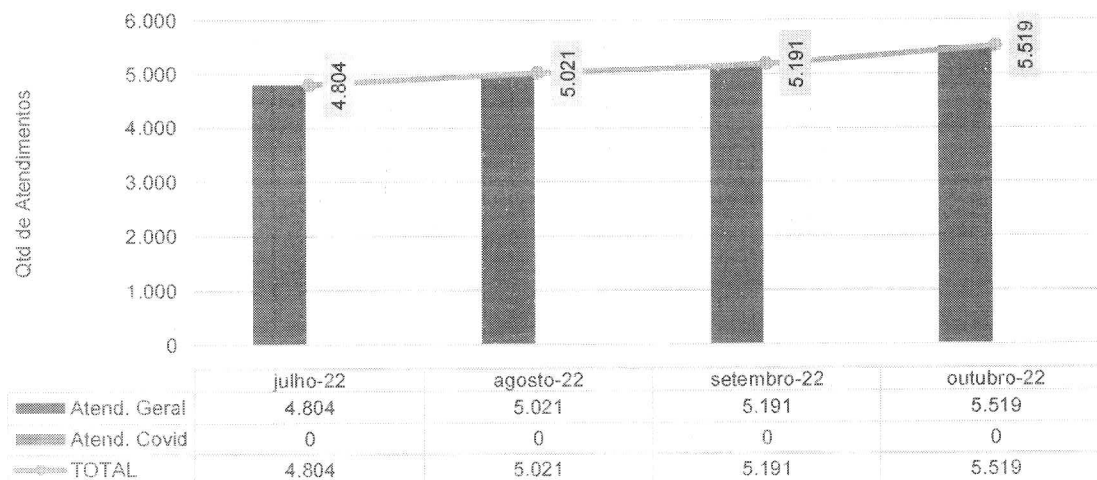



Atendimentos por Tipo de Demanda - Hetrin - jul-22 a out-22

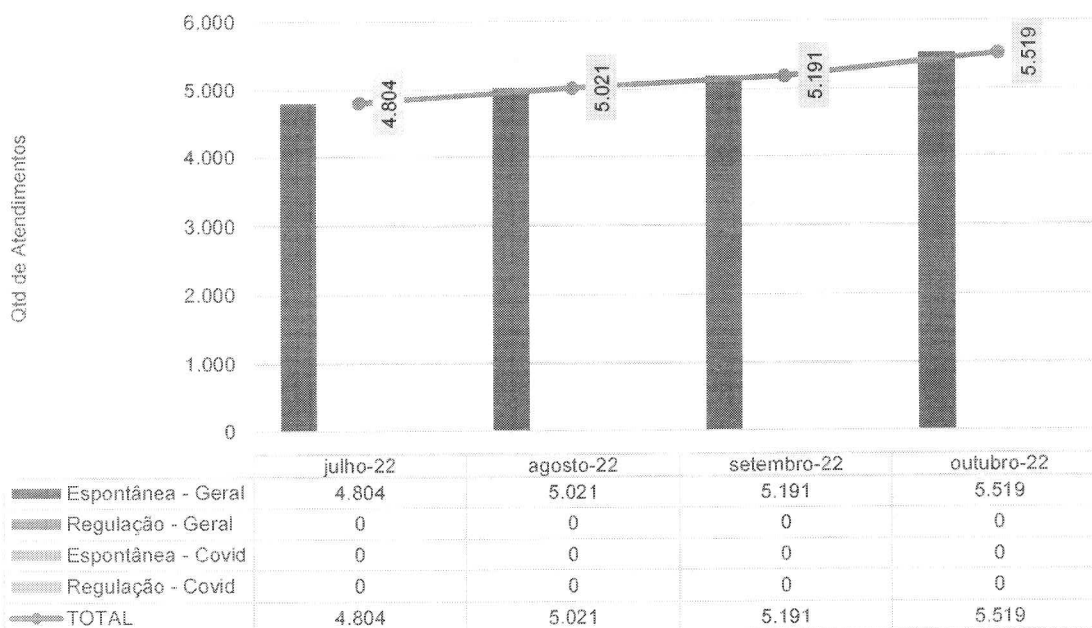

Classificação de Risco dos atendimentos no P.S. - Hetrin - jul-22 a out-22

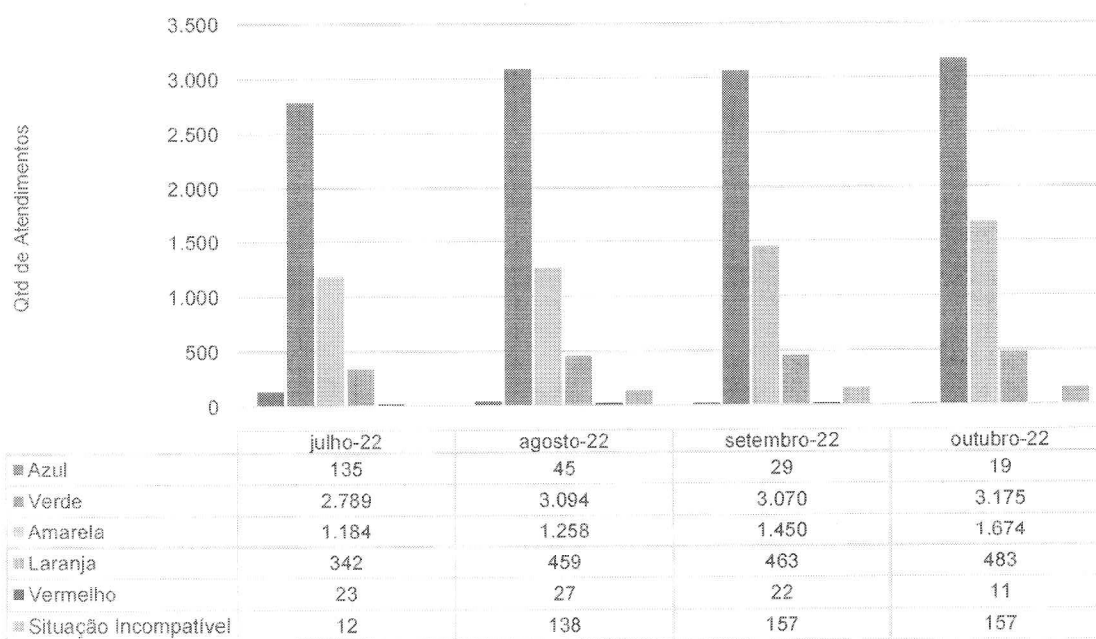



Classificação de Risco dos atendimentos no P.S. - Hetrin - out-22

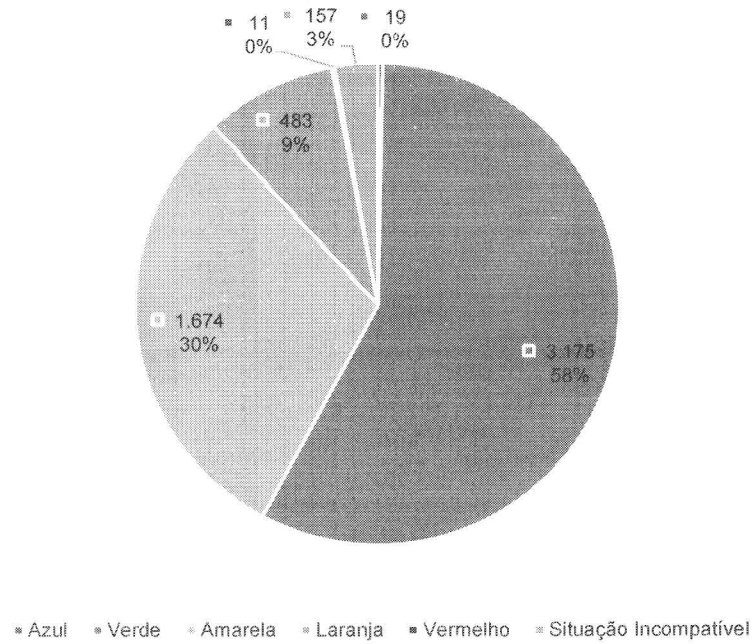

Hetrin - Municípios de procedência dos pacientes atendidos no P.S. - out-22

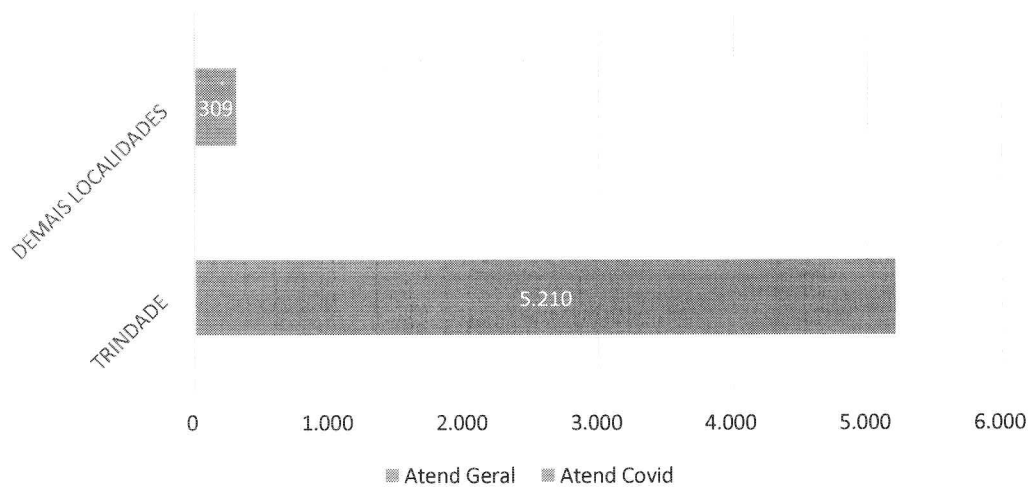



Hetrin - Municípios de procedência dos pacientes atendidos no P.S. - out-22

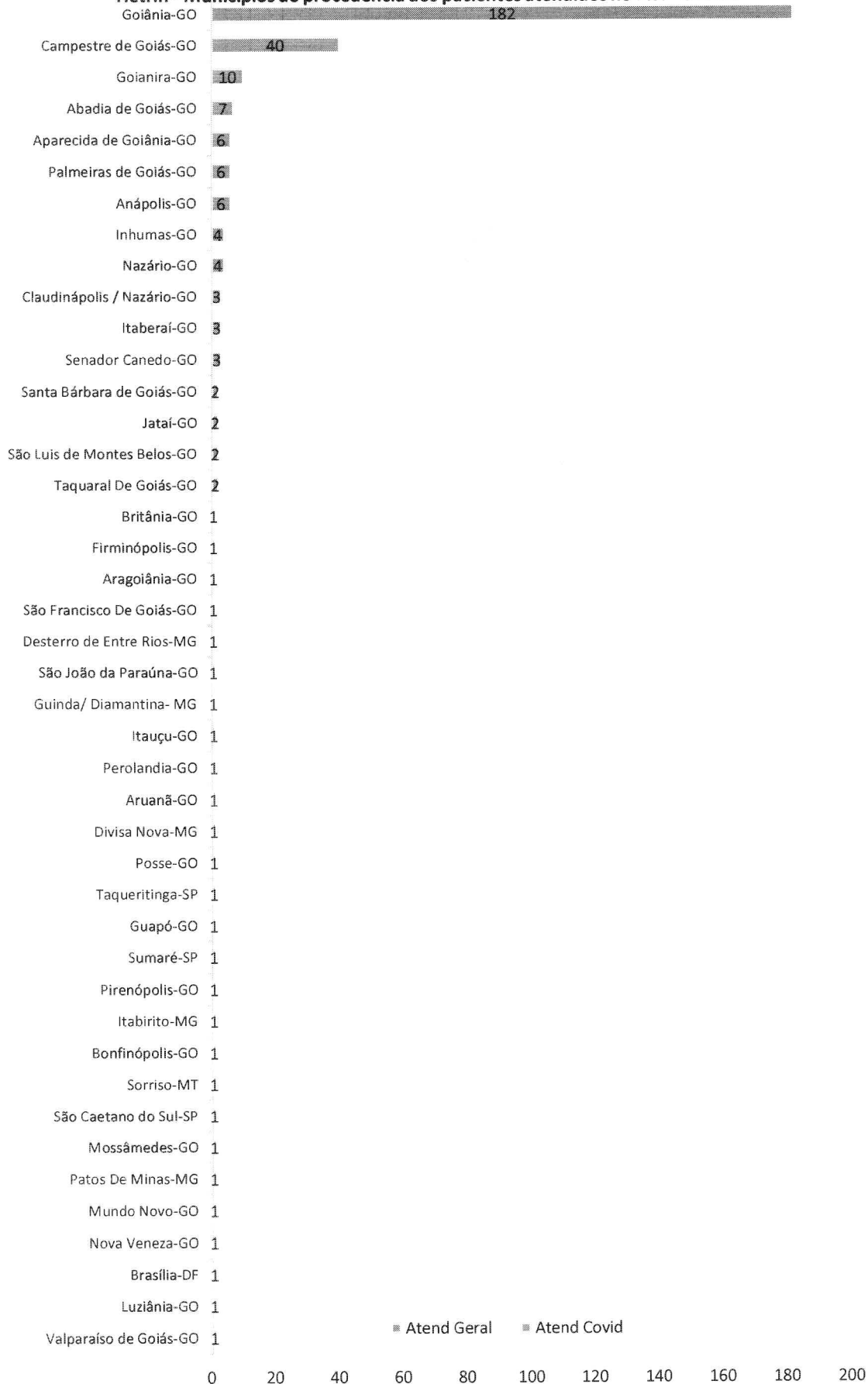



Hetrin - atendimentos por Faixa Horária - out-22

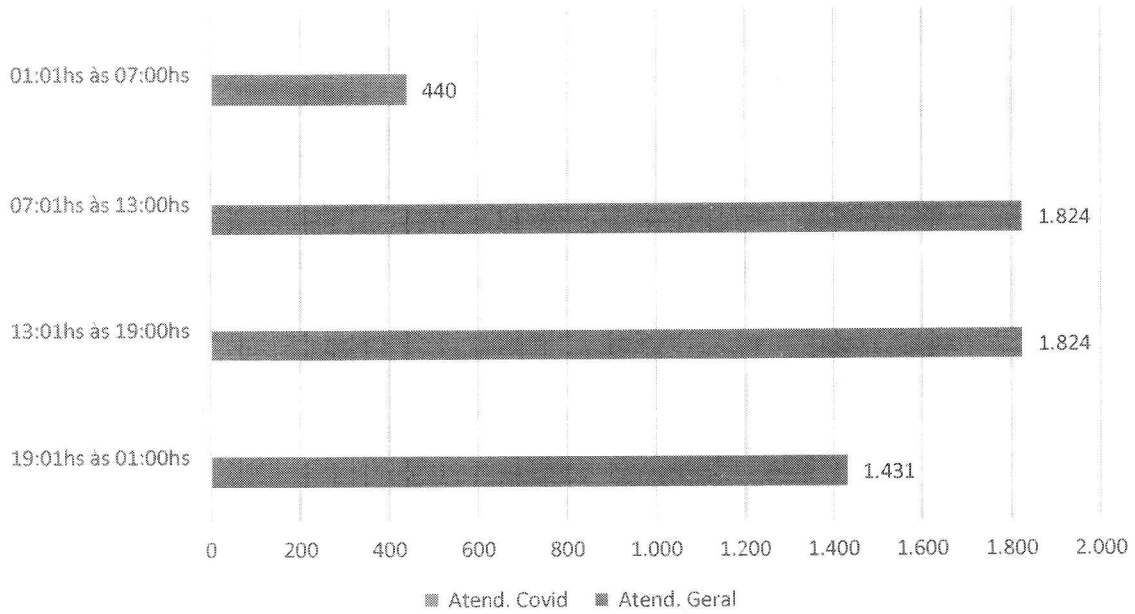

Hetrin - Atendimentos por Faixa Etária - out-22

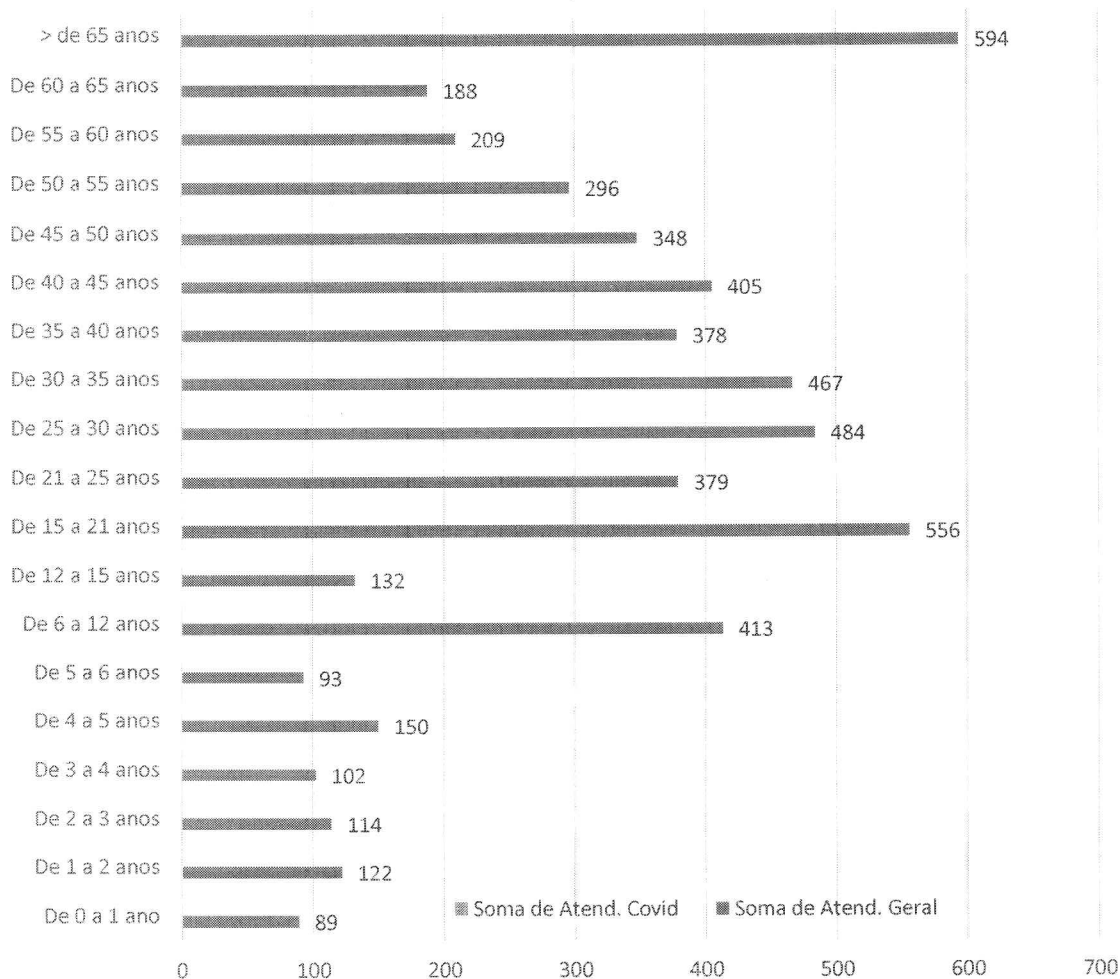

Atendimentos de Urgência e Emergência - Hetrin - jul-22 a out-22

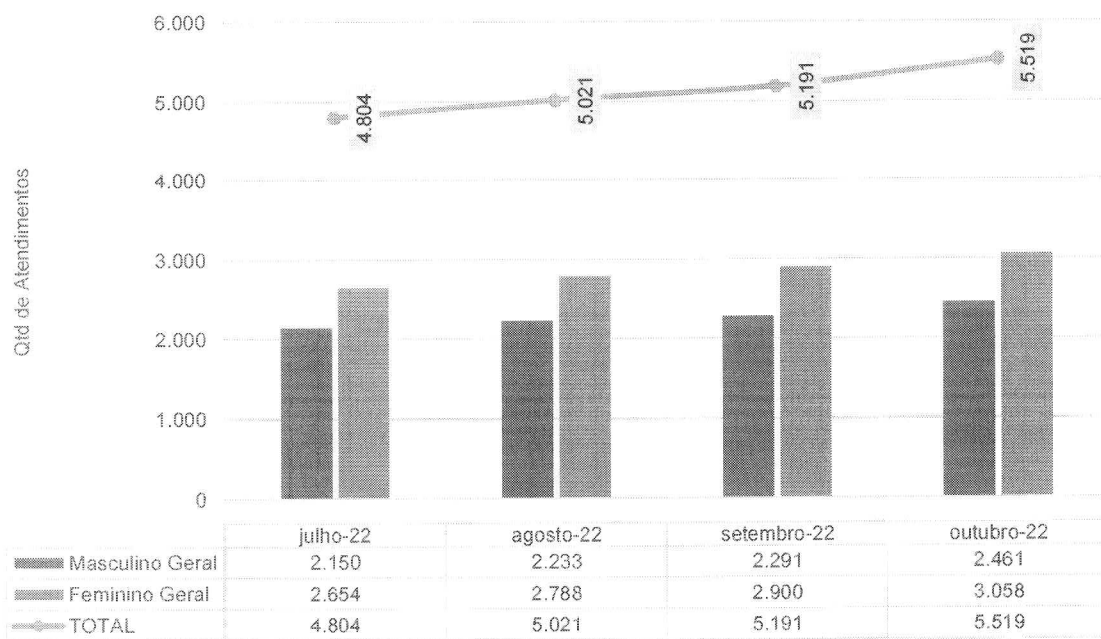

Hetrin - Taxa de Internação dos Pacientes Procedentes do P.S. - Out-22

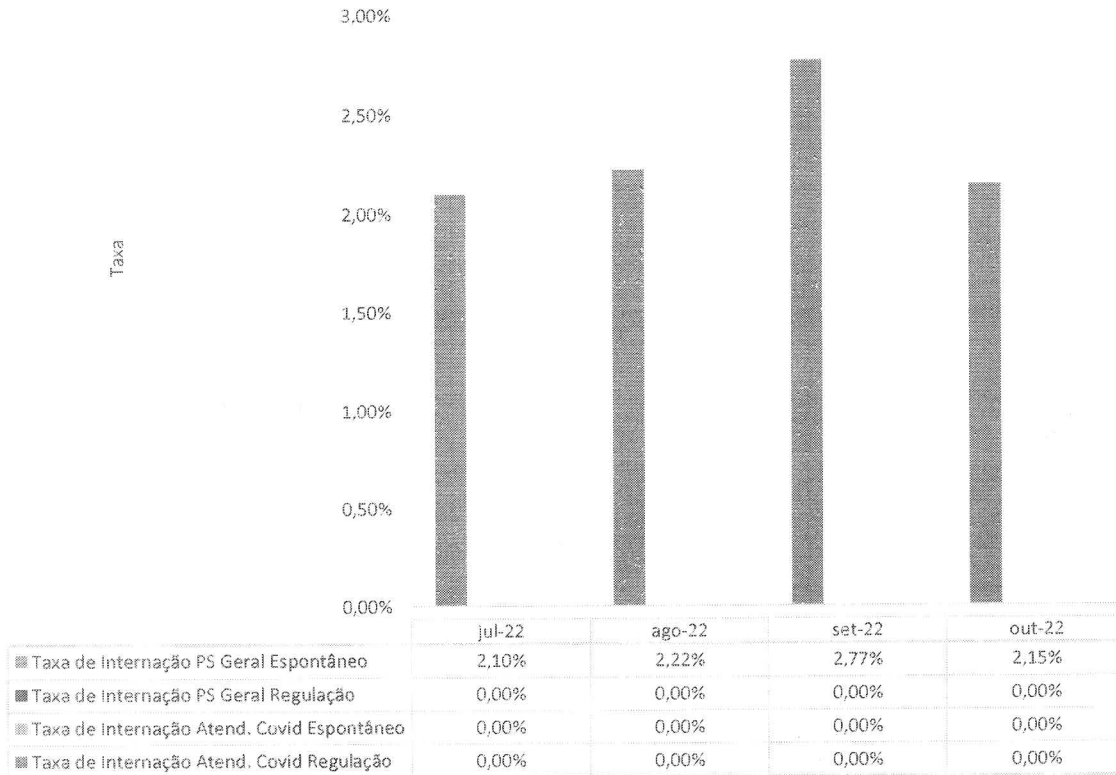

Hetrin - Procedência das Internações por Tipo de Demanda - Out-22

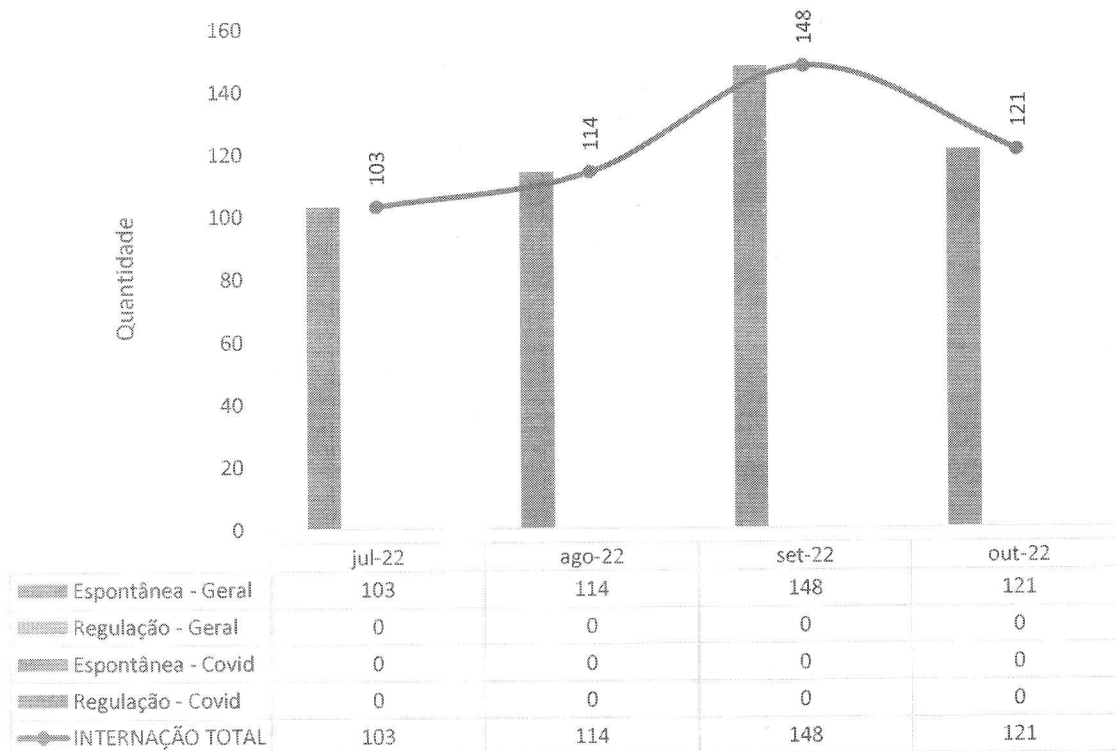

Internações Hospitalares - HETRIN - jul-22 a out-22

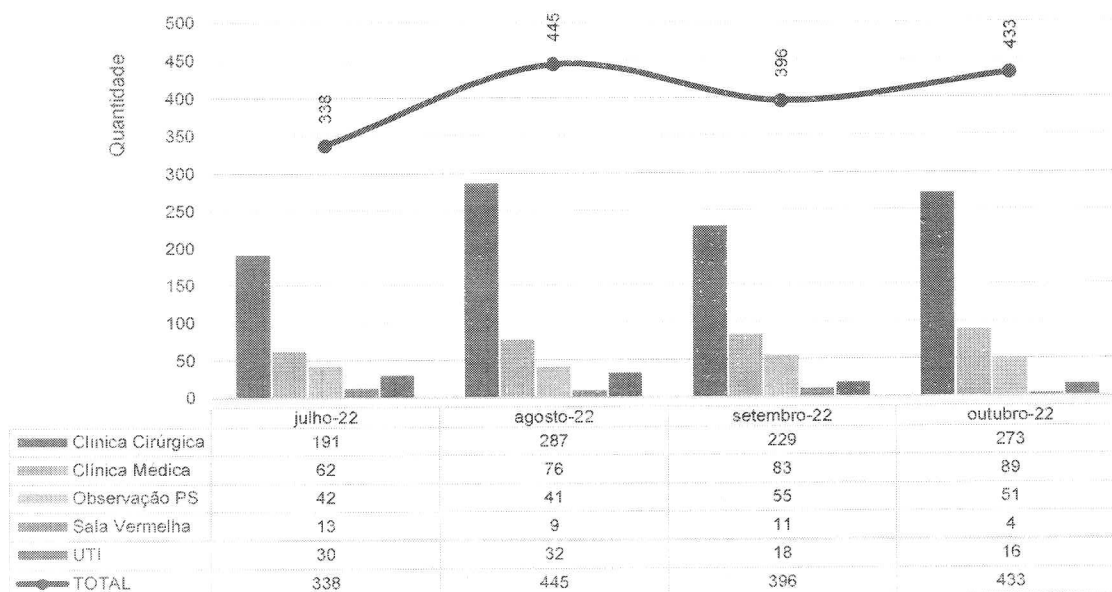

Hetrin - Municípios de procedência dos pacientes Internados - out-22

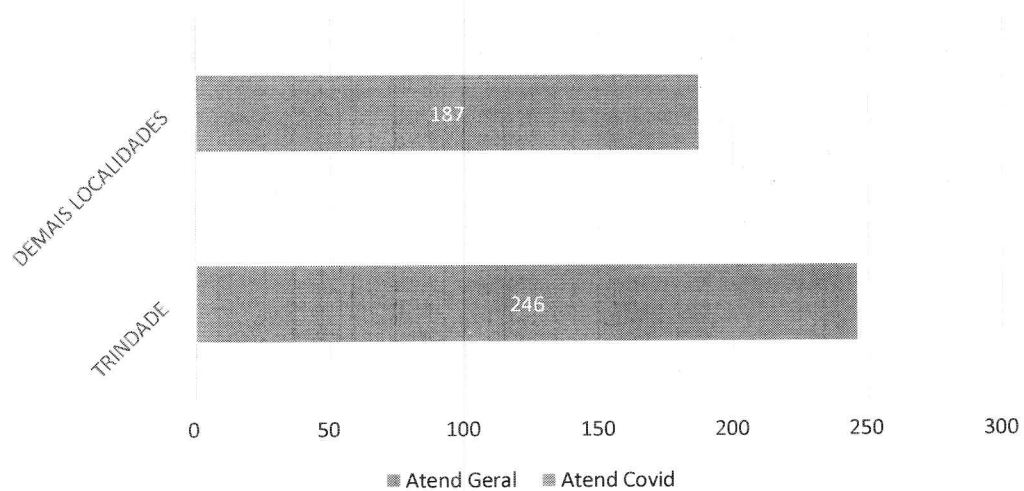



Hetrin - Municípios de procedência dos pacientes Internados - out-22





Pacientes readmitidos entre 0 e 29 dias da última alta hospitalar - HETRIN - jul-22 a out-22

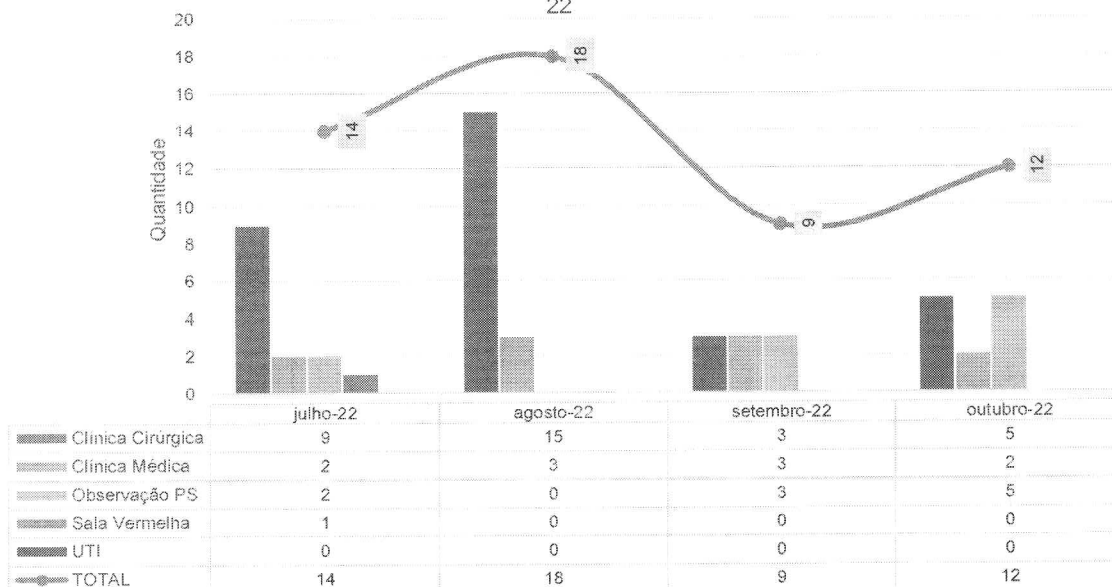

Taxa de Readmissão Hospitalar (em até 29 dias) - HETRIN - mar-22 a out-22

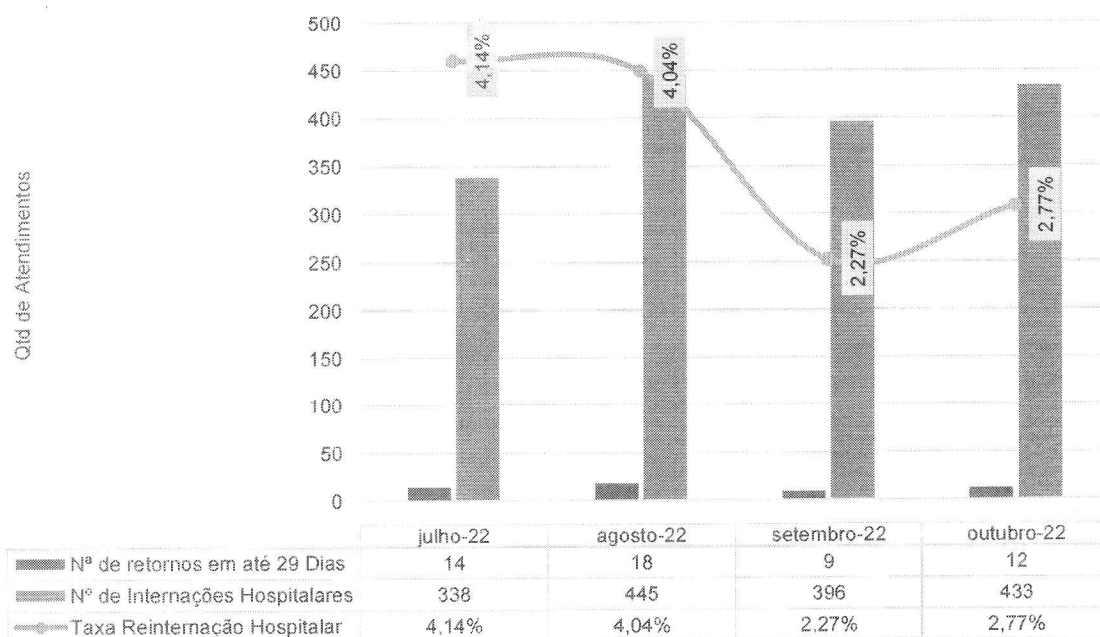



Pacientes readmitidos entre 0 e 48 Horas da última alta da UTI - HETRIN - jul-22 a out-22

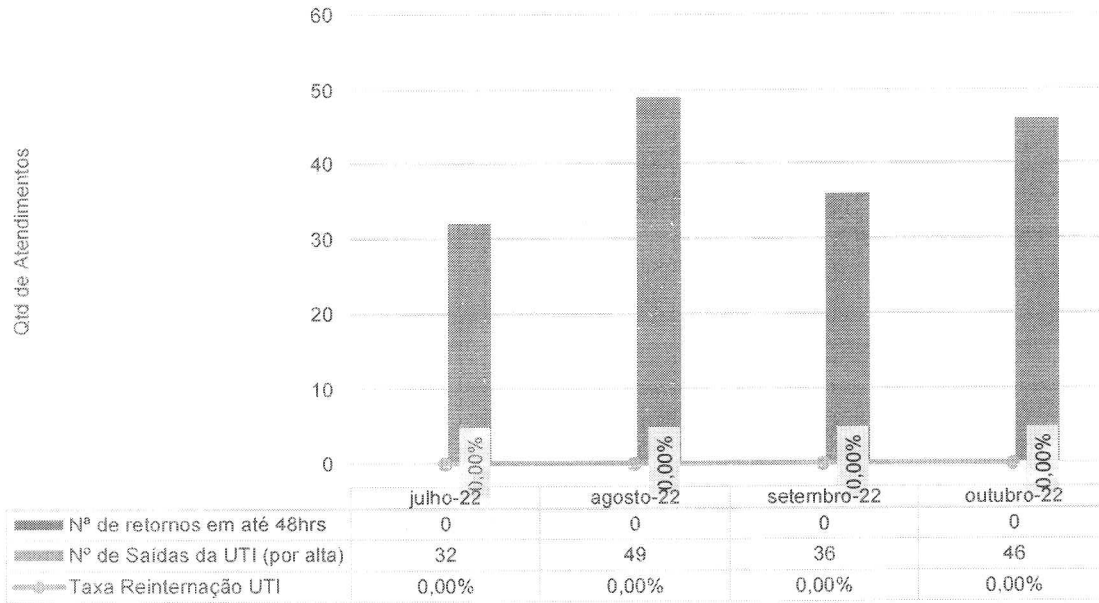

Pacientes-dia - HETRIN - jul-22 a out-22

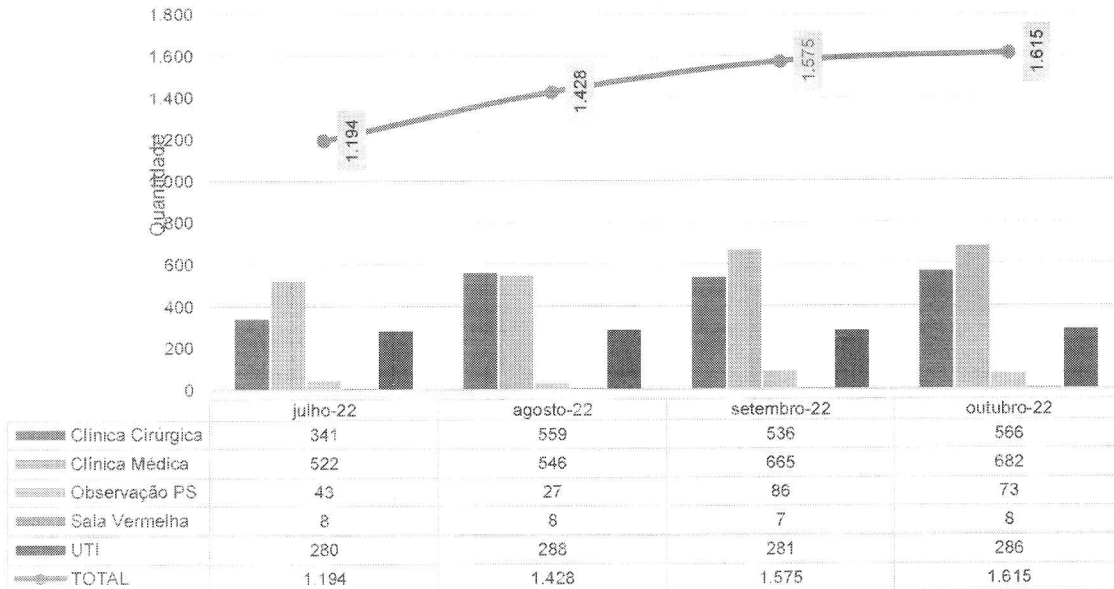



Saídas Hospitalares - HETRIN - jul-22 a out-22

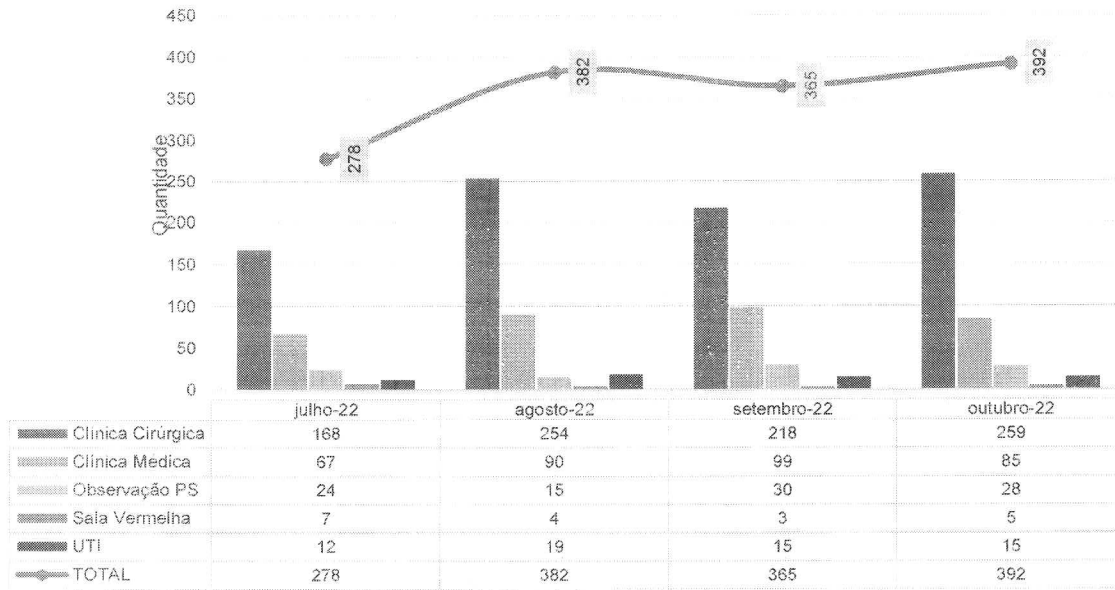

Taxa de Ocupação - HETRIN - jul-22 a out-22

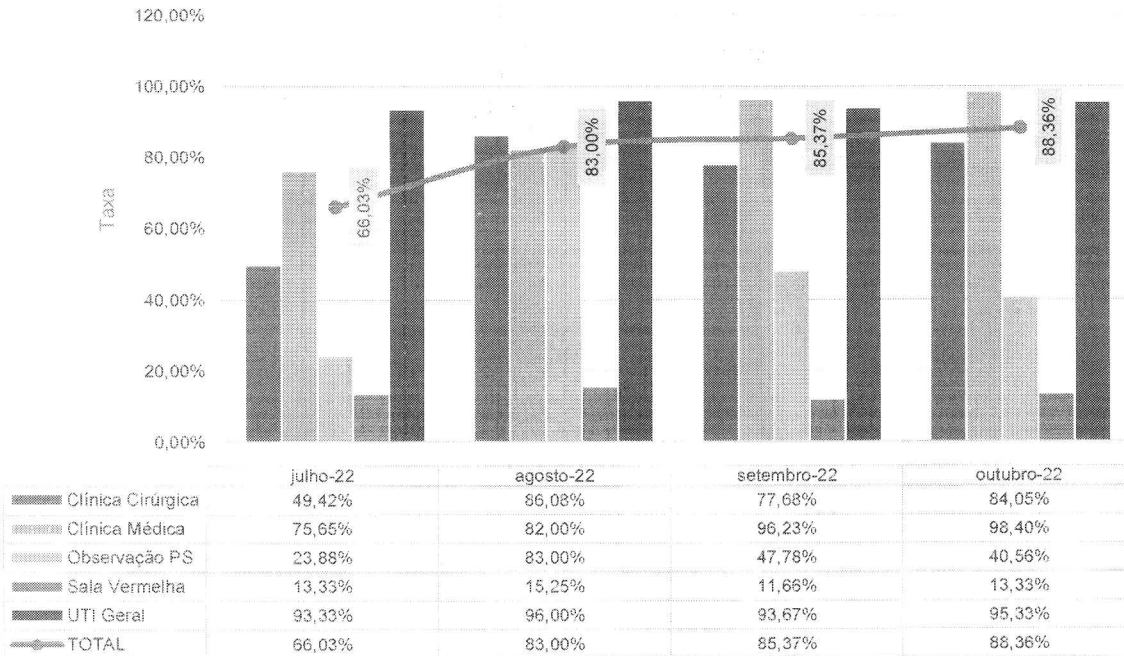



Dias de Permanência - HETRIN - jul-22 a out-22

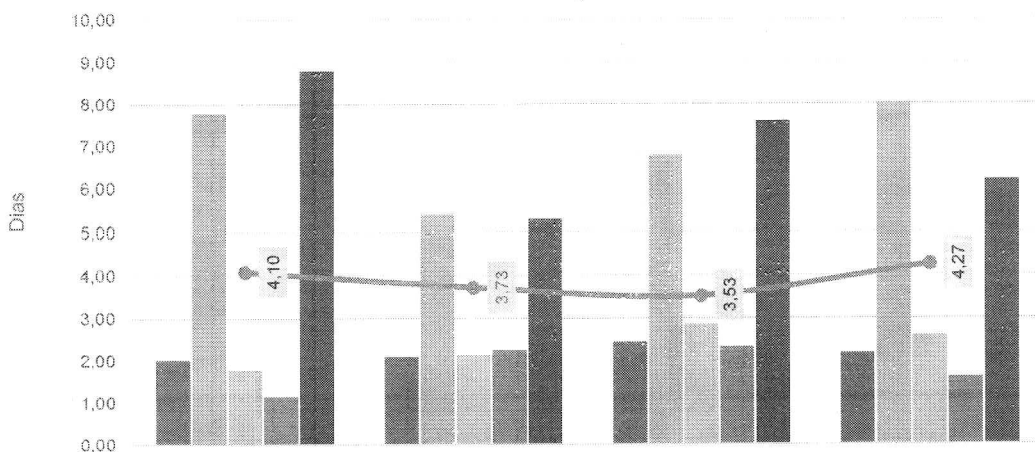

	julho-22	agosto-22	setembro-22	outubro-22
Clínica Cirúrgica	2,02	2,10	2,44	2,18
Clínica Médica	7,79	5,40	6,78	8,02
Observação PS	1,79	2,15	2,86	2,60
Sala Vermelha	1,14	2,25	2,33	1,60
UTI Geral	8,80	5,30	7,59	6,21
TOTAL	4,10	3,73	3,53	4,27

Índice de intervalo de substituição por clínica - HETRIN - jul-22 a out-22

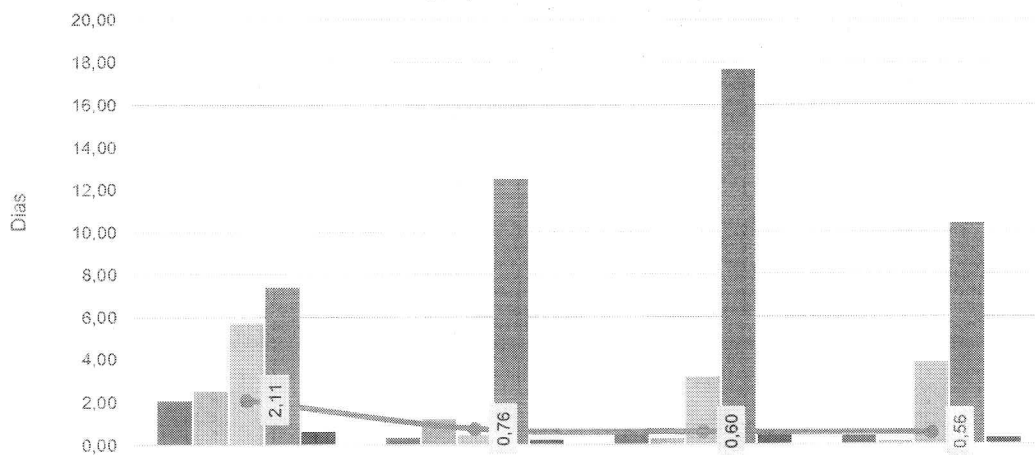

	julho-22	agosto-22	setembro-22	outubro-22
Clínica Cirúrgica	2,07	0,34	0,70	0,41
Clínica Médica	2,51	1,19	0,27	0,13
Observação PS	5,71	0,44	3,13	3,81
Sala Vermelha	7,41	12,50	17,65	10,40
UTI Geral	0,63	0,22	0,51	0,30
TOTAL	2,11	0,76	0,60	0,56

Taxa de Mortalidade Intitucional - HETRIN - jul-22 a out-22

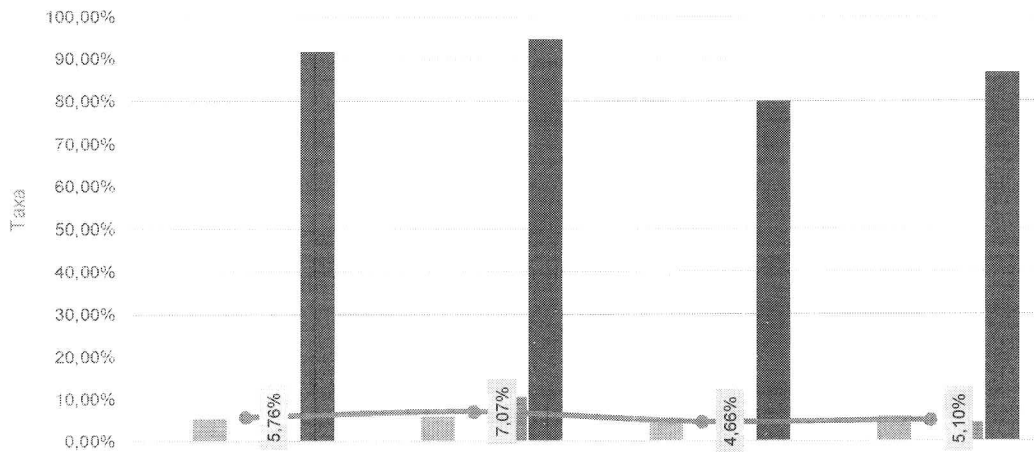

	julho-22	agosto-22	setembro-22	outubro-22
Clinica Cirúrgica	0,00%	0,00%	0,00%	0,00%
Clinica Médica	5,43%	5,93%	4,35%	5,88%
Observação PS	0,00%	0,00%	0,00%	0,00%
Sala Vermelha	0,00%	10,53%	0,00%	4,35%
UTI Geral	91,67%	94,74%	80,00%	86,67%
TOTAL	5,76%	7,07%	4,66%	5,10%

Hetrin - Atendimento Ambulatorial - Out-22

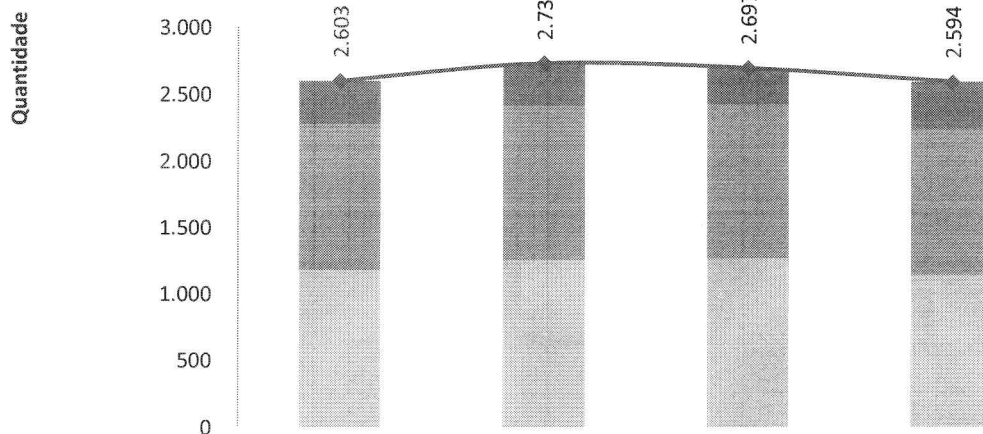

	jul-22	ago-22	set-22	out-22
Procedimentos Cirúrgicos Ambulatoriais	318	316	274	354
Consulta Não Médica	1.111	1.166	1.155	1.100
Consulta Médica	1.174	1.252	1.268	1.140
TOTAL	2.603	2.734	2.697	2.594



Absenteísmo das Consultas Médicas de Ambulatório - HETRIN - jul-22 a out-22

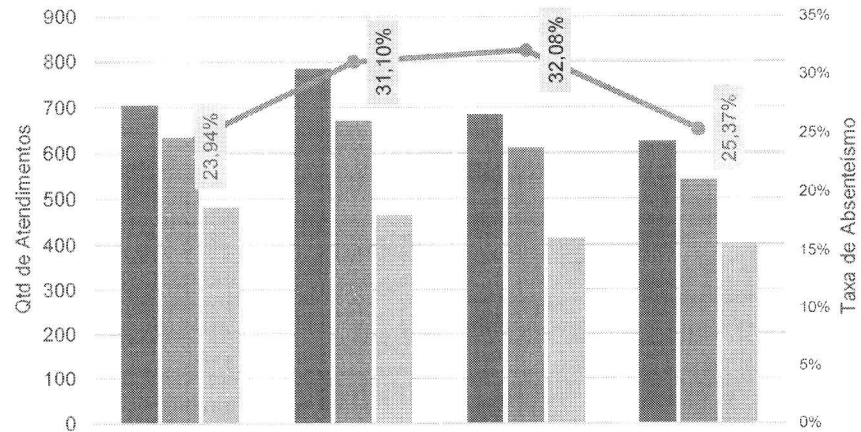

	julho-22	agosto-22	setembro-22	outubro-22
Consultas disponibilizadas para Regulação (1ª consulta)	705	785	685	625
Consultas agendadas	635	672	611	540
Consultas realizadas (1ª consulta vinda da Regulação)	483	463	415	403
Absenteísmo das consultas	23,94%	31,10%	32,08%	25,37%

Hetrin - Consultas Não Médicas Realizadas - Out-22

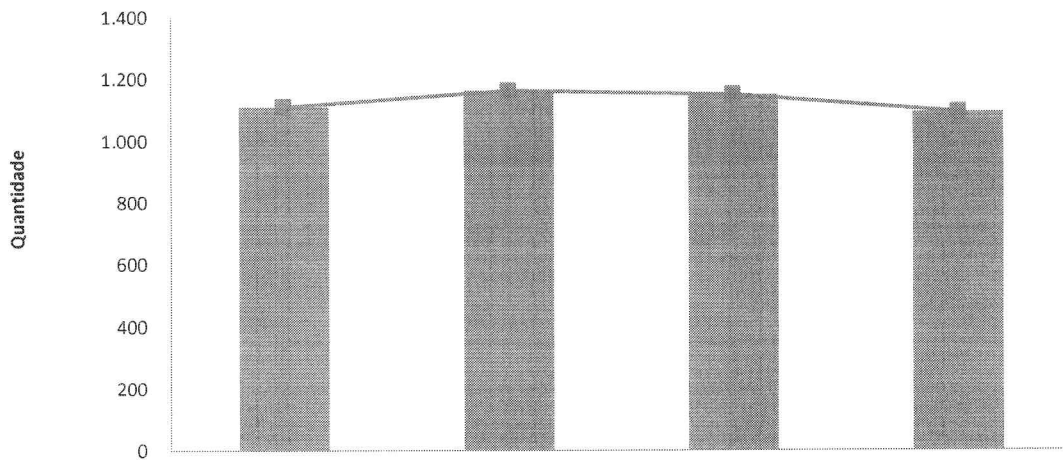

	jul-22	ago-22	set-22	out-22
Psicologia	160	241	214	109
Enfermagem	951	925	941	991
TOTAL	1.111	1.166	1.155	1.100



Pequenos Procedimentos Cirúrgicos Ambulatoriais - HETRIN - jul-22 a out-22

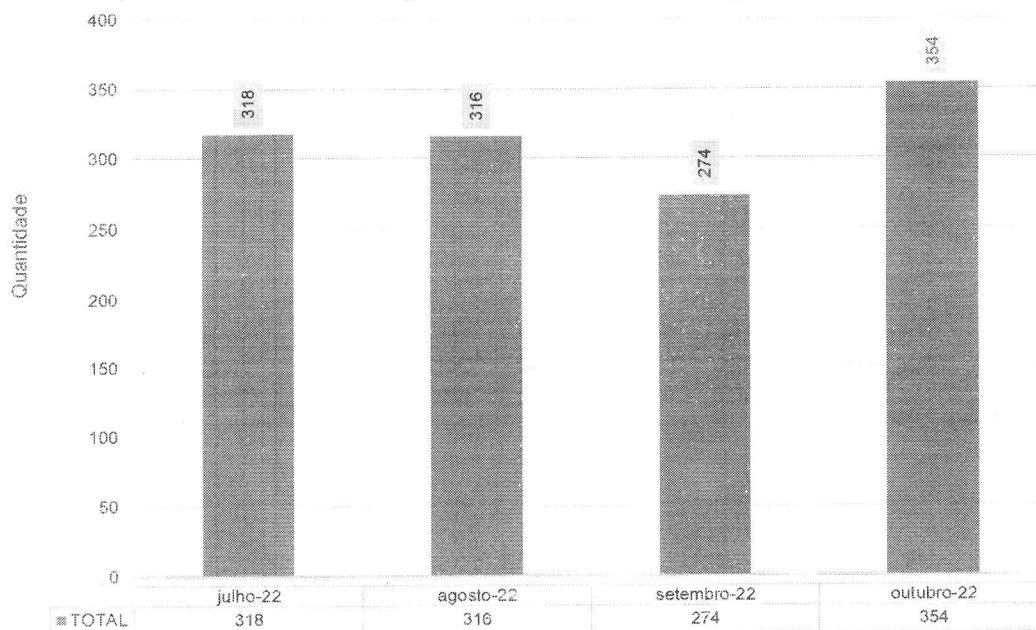

Hetrin - Cancelamento de Cirurgias - Out-22

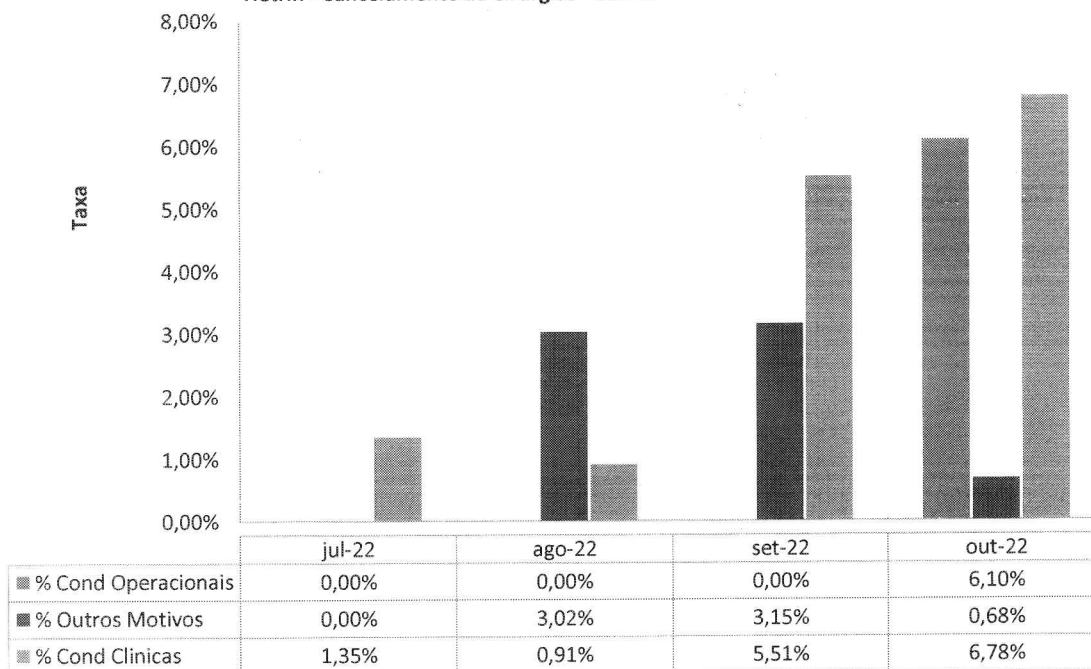



Hetrin - Cirurgias e Partos Realizados - Out-22

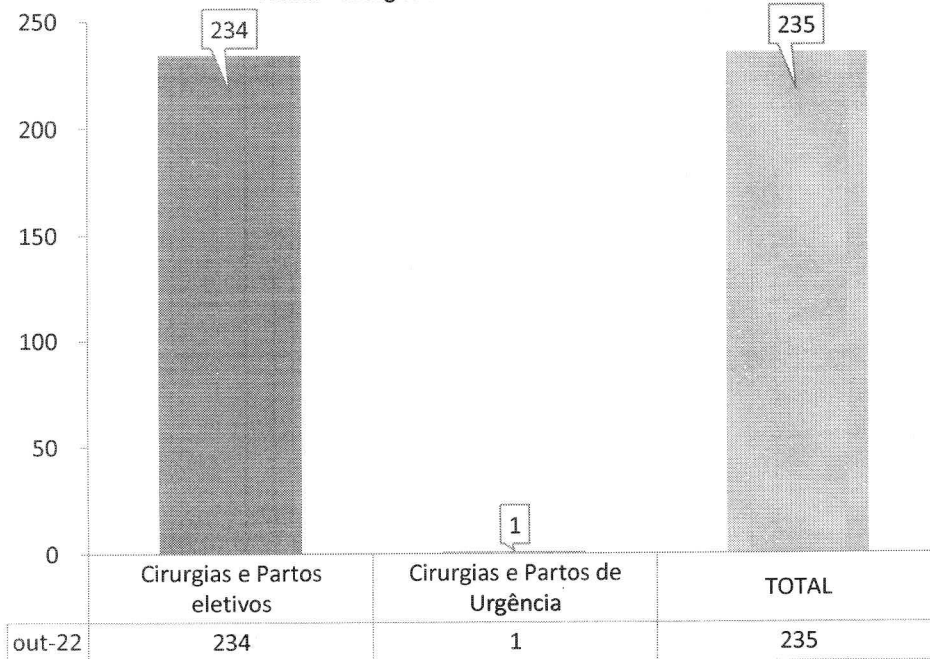

Hetrin - Cirurgias Eletivas - Out-22

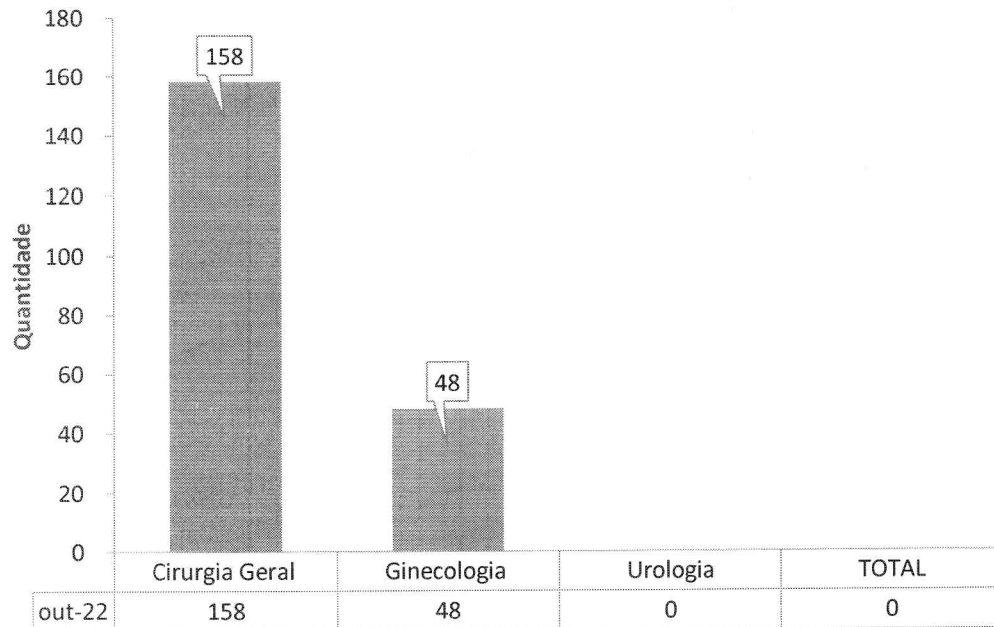



Hetrin - Cirurgias Eletivas e de Urgência - Out-22

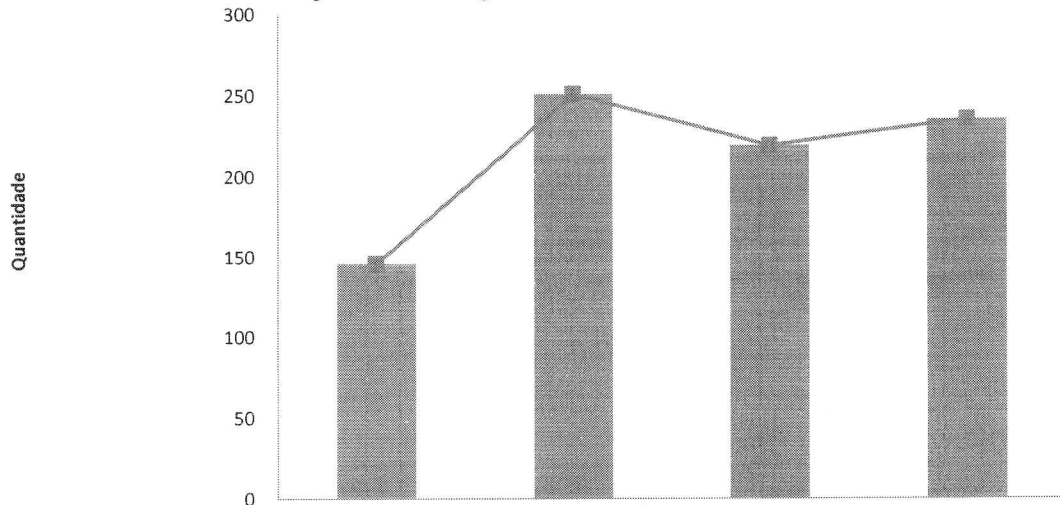

	Jul-22	Ago-22	Set-22	Out-22
Cirurgias de Urgência	0	4	2	1
Cirurgias Eletivas [Reguladas e 2º Tempo Cirúrgico]	146	247	217	234
TOTAL	146	251	219	235

Hetrin - Partos Realizados - Out-22

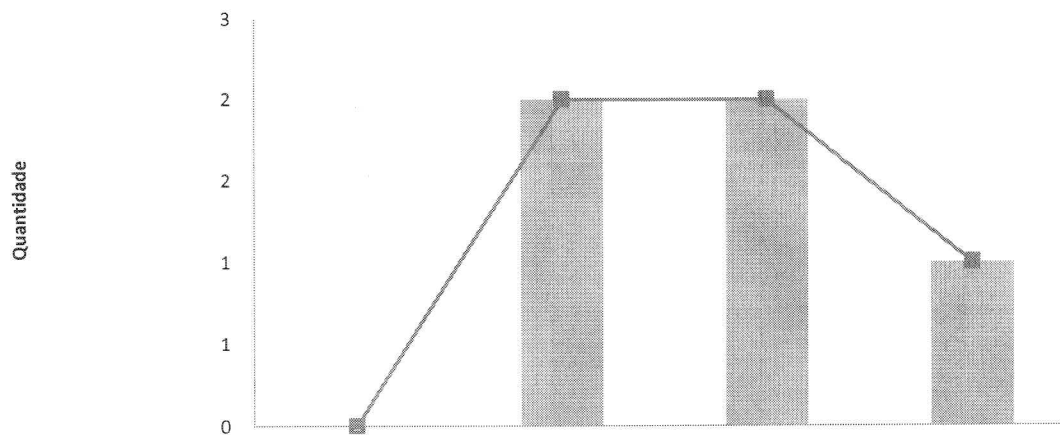

	Jul-22	Ago-22	Set-22	Out-22
Partos normais de Urgência	0	2	2	1
Partos cesarianos de Urgência	0	0	0	0
Partos normais em sala PPP	0	0	0	0
Partos cesarianos eletivos	0	0	0	0
TOTAL	0	2	2	1

III.2 – DADOS RELACIONADOS À QUALIDADE

INFECÇÃO HOSPITALAR

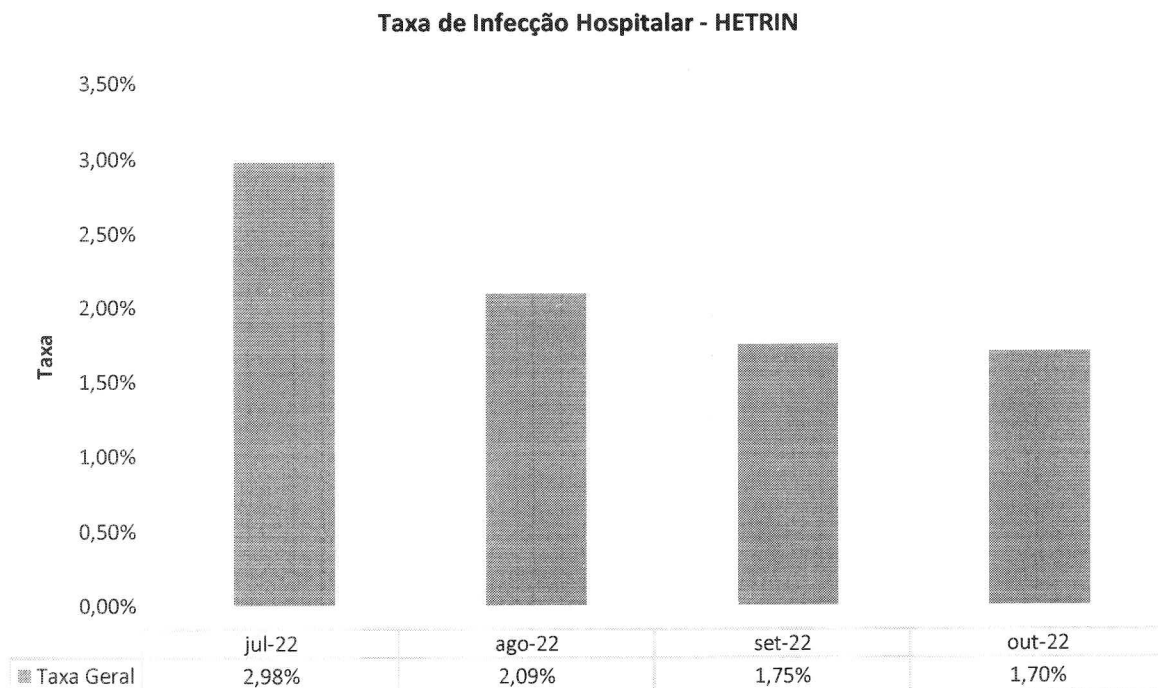
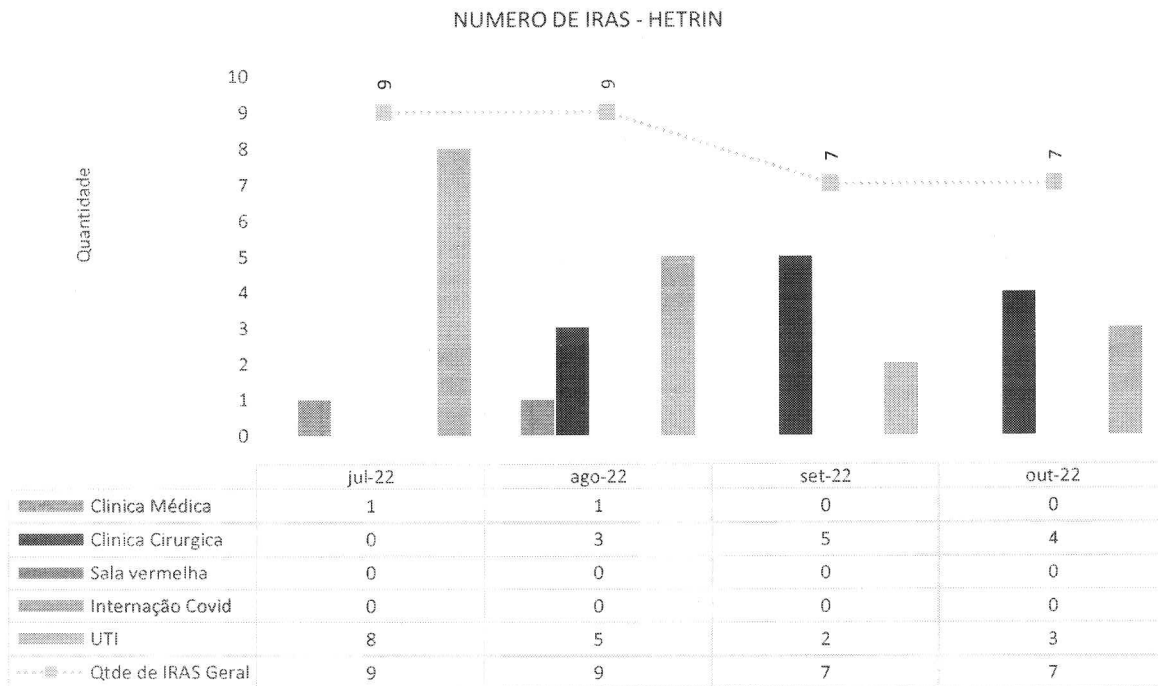



Taxa de IRAS por Clínica - HETRIN

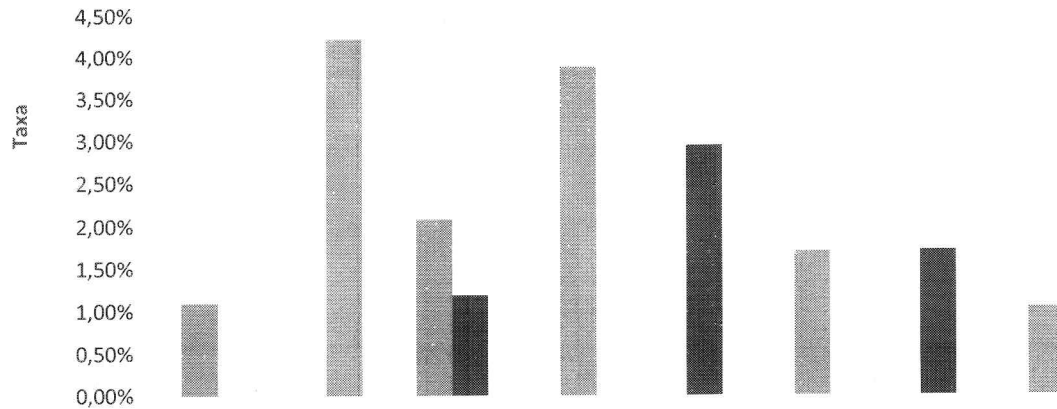

	jul-22	ago-22	set-22	out-22
Clínica Médica	1,10%	2,08%	0,00%	0,00%
Clínica Cirúrgica	0,00%	1,19%	2,94%	1,71%
Sala vermelha	0,00%	0,00%	0,00%	0,00%
Internação Covid	0,00%	0,00%	0,00%	0,00%
UTI	4,22%	3,88%	1,69%	1,04%

INFECCAO POR TOPOGRAFIA - HETRIN

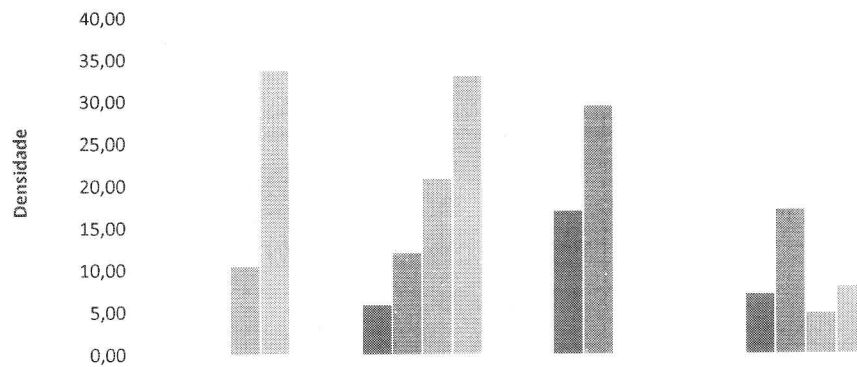

	jul-22	ago-22	set-22	out-22
IPCS- Infecção Primária de Corrente sanguínea	0,00	5,81	16,95	7,04
ISC- Infecção de Sítio Cirúrgico	0,00	11,95	29,41	17,09
ITU- Infecção do Trato Urinário	10,40	20,83	0,00	4,74
PAV - Pneumonia Associada a Ventilação Mecânica	33,70	33,06	0,00	8,00
Infeções não relacionadas a dispositivos invasivos - UTI	0,00	0,00	0,00	0,00



Densidade de IRAS na UTI - HETRIN

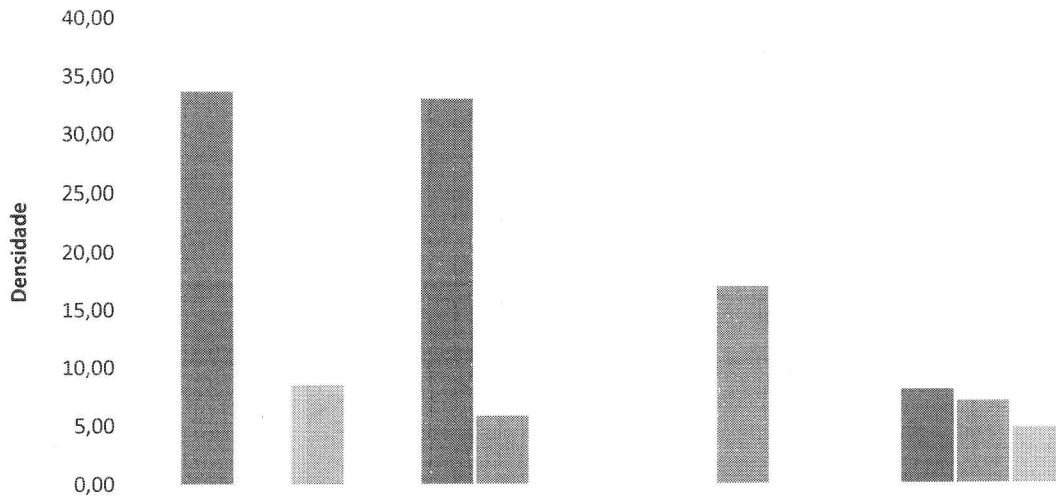

	jul-22	ago-22	set-22	out-22
Densidade PAV	33,70	33,06	0,00	8,00
Densidade IPCS	0,00	5,81	16,95	7,04
Densidade ITU	8,50	0,00	0,00	4,74

TAXA DE UTILIZAÇÃO DE PROCEDIMENTOS INVASIVOS

Hetrin - Procedimentos Invasivos em Leitos Críticos - Out-22

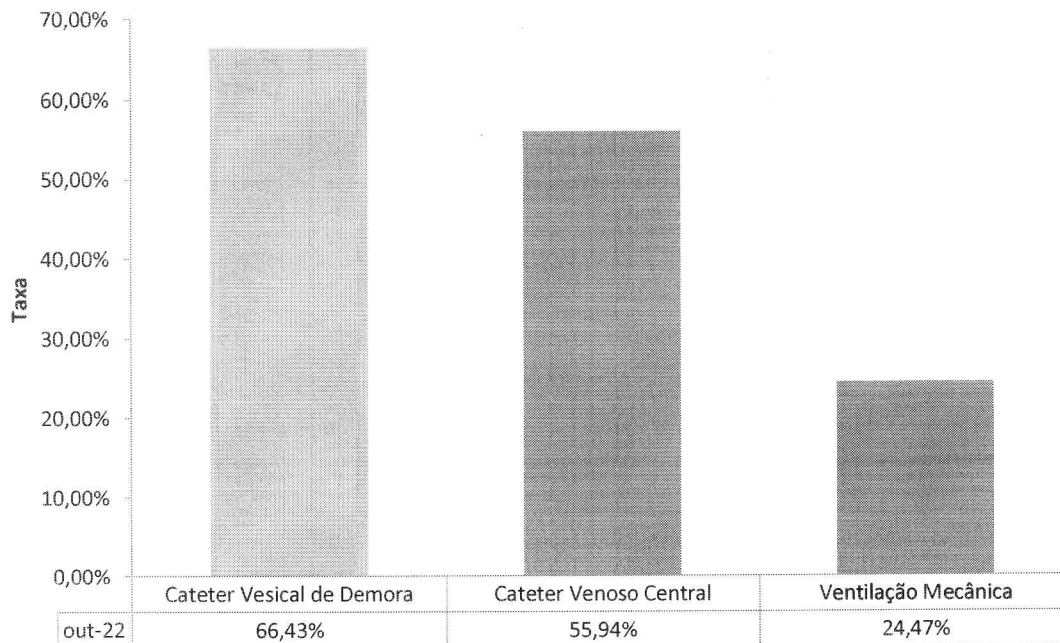

Hetrin - Procedimentos Invasivos na Enfermaria - Out-22

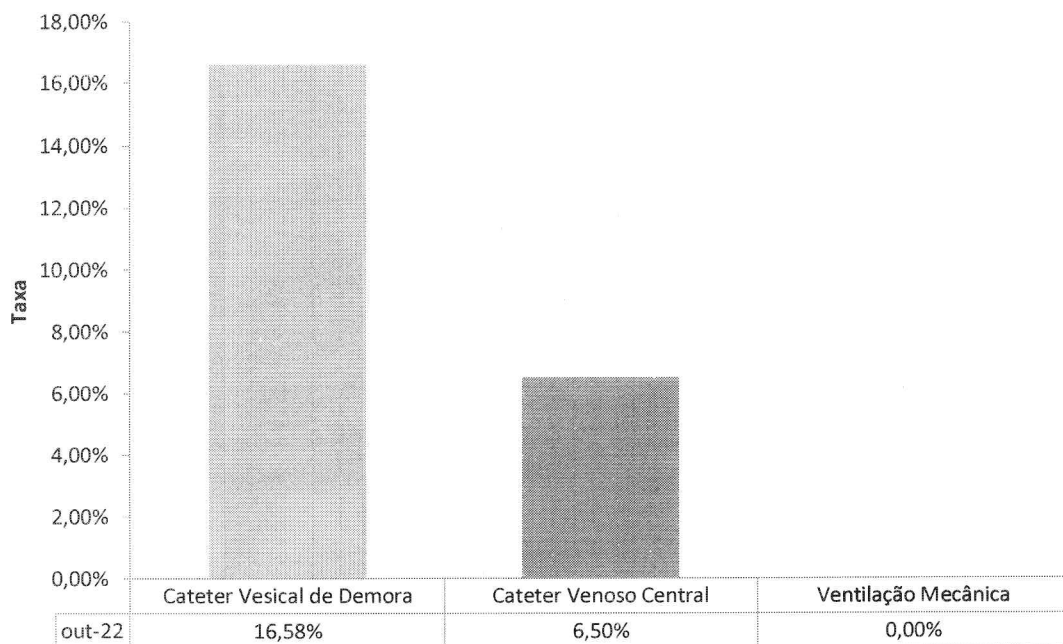

FARMACOVIGILÂNCIA

Número de Reações Adversas Ocorridas por Clínica - HETRIN - jul-22 a out-22

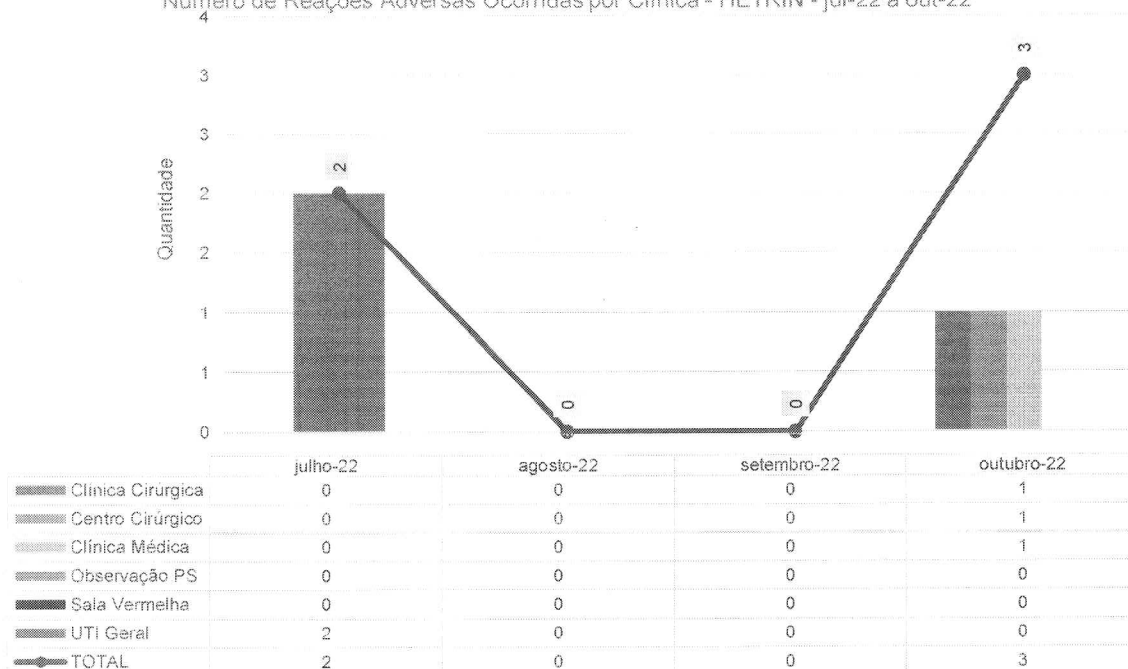

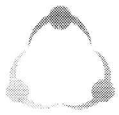

Percentual de investigação da gravidade de RAM - HETRIN - jul-22 a out-22

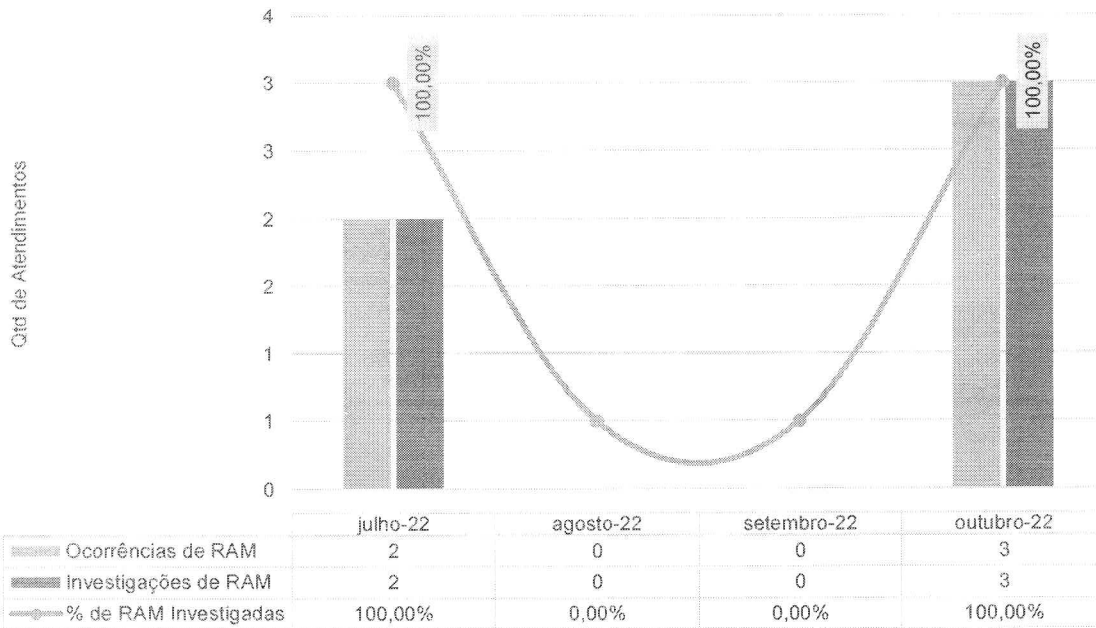

Número de Reações Adversas por Gravidade - HETRIN - jul-22 a out-22

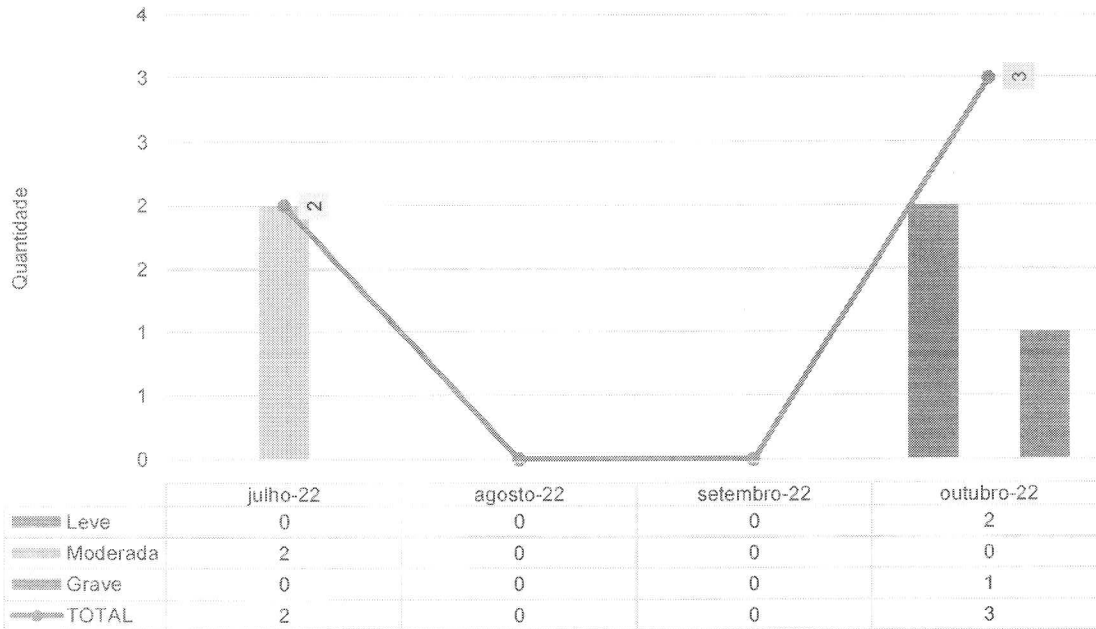



QUALIDADE E SEGURANÇA DO PACIENTE

Hetrin - Meta 1 - Identificação correta dos pacientes - Out-22

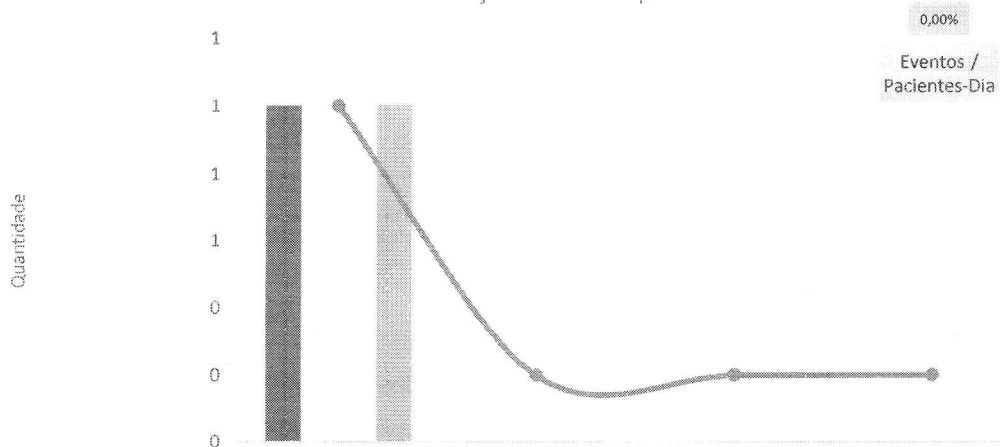

	jul-22	ago-22	set-22	out-22
Sem Pulseira	1	0	0	0
Dados incorretos	0	0	0	0
Dados ilegíveis	0	0	0	0
Falta de conferência	1	0	0	0
Total de Eventos	2	0	0	0

Hetrin - Meta 2 - Comunicação efetiva - Resultado críticos de exames laboratoriais - Out-22

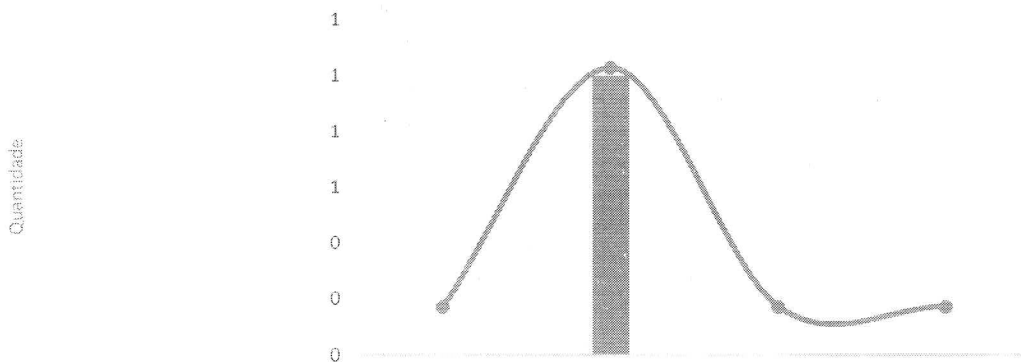

	jul-22	ago-22	set-22	out-22
Falta de identificação do resultado crítico	0	0	0	0
Falta de comunicação do resultado crítico	0	1	0	0
Falta de intervenções relacionadas ao resultado crítico	0	0	0	0
Total de Eventos	0	1	0	0



Hetrin - Meta 3 - Medicação de Alta Vigilância - Out-22

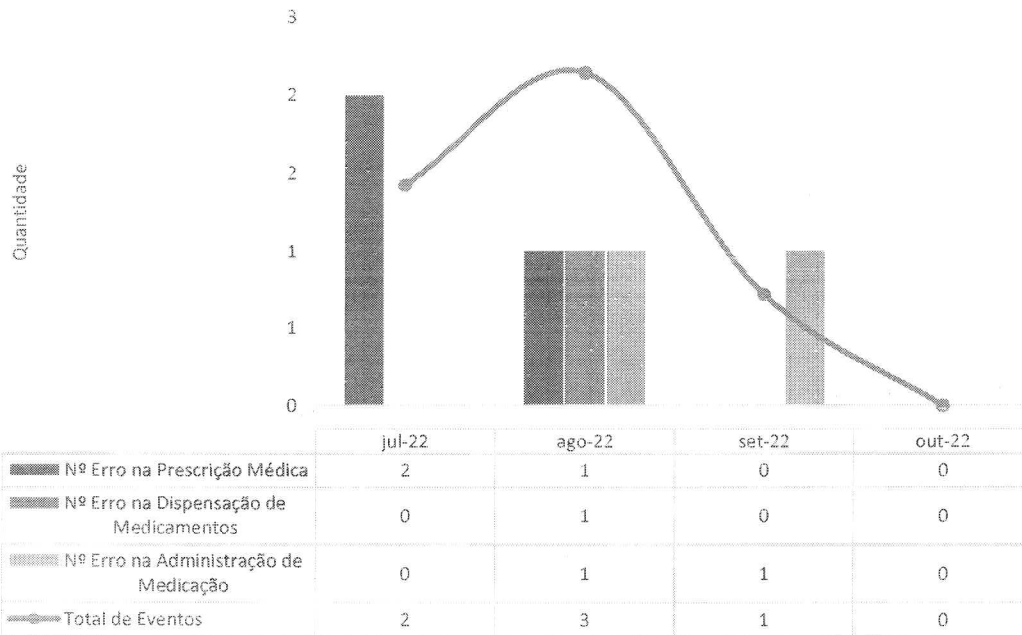

Hetrin - Meta 4 - Protocolo de Cirurgia Segura - Out-22

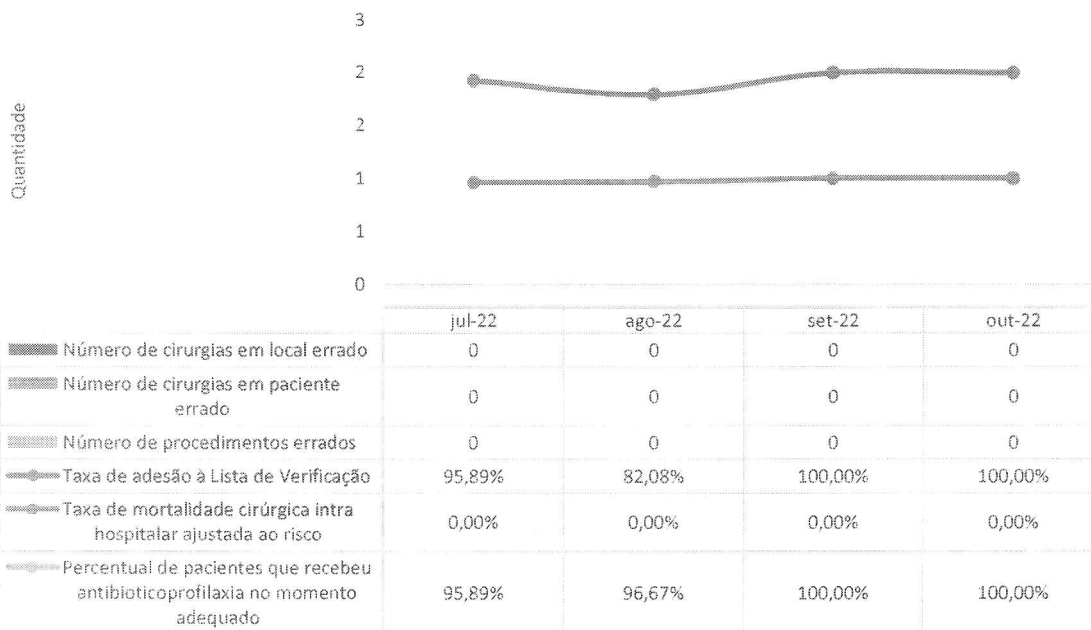

Hetrin - Meta 5 - Lavagem e higienização das mãos - Out-22

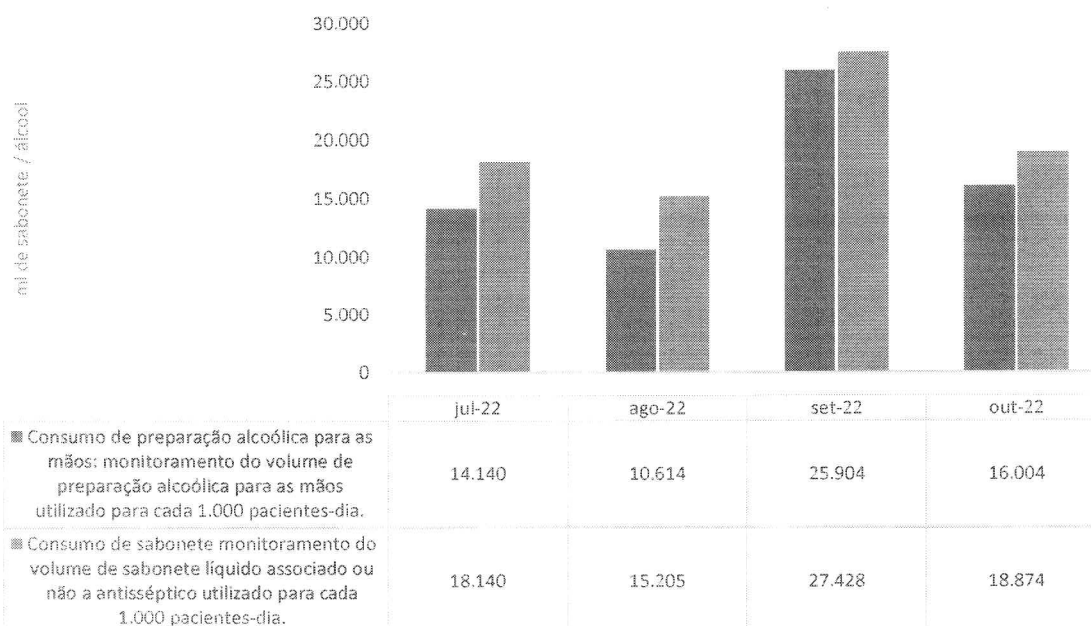

Hetrin - Meta 6a - Prevenção de Quedas - Out-22

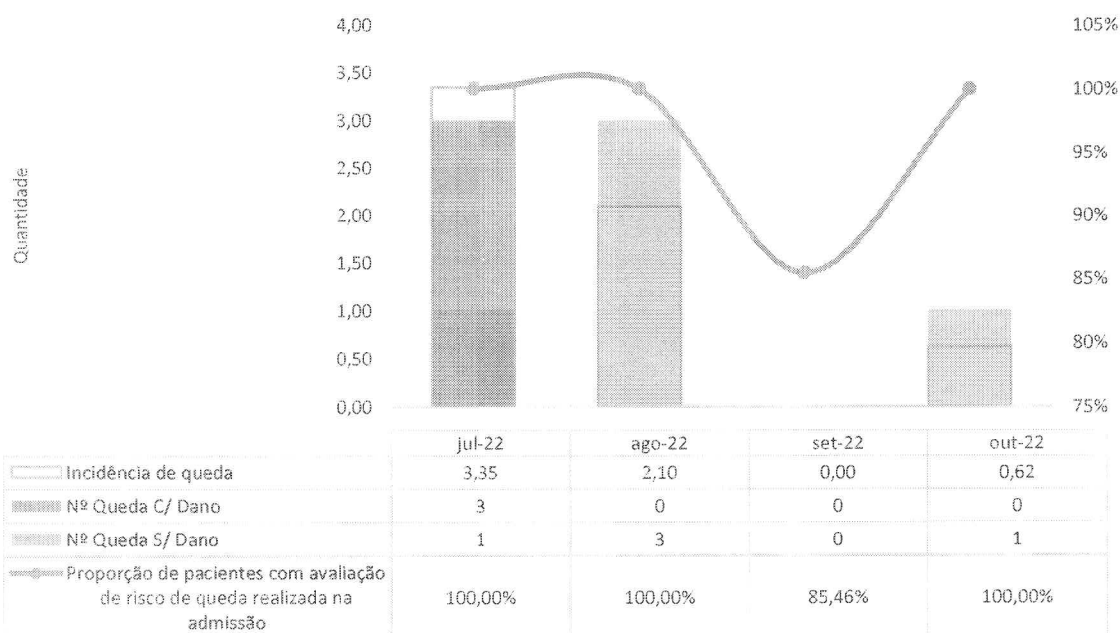

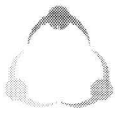

Hetrin - Meta 6b - Prevenção de Lesão Por Pressão - Out-22

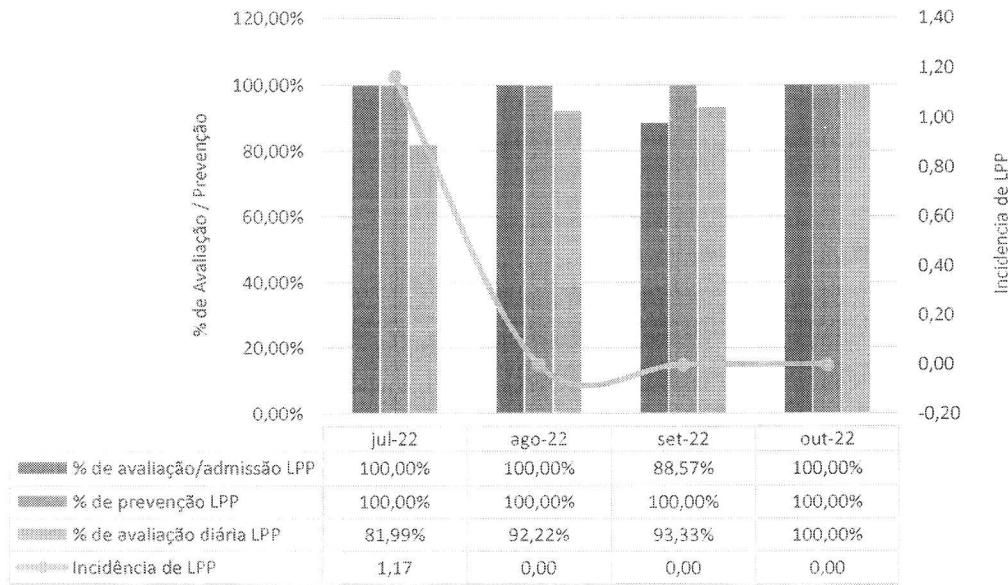

III.3 – DADOS DA EQUIPE MULTIPROFISSIONAL

FARMÁCIA CLÍNICA

Hetrin - atendimentos farmacêuticos - Out-22

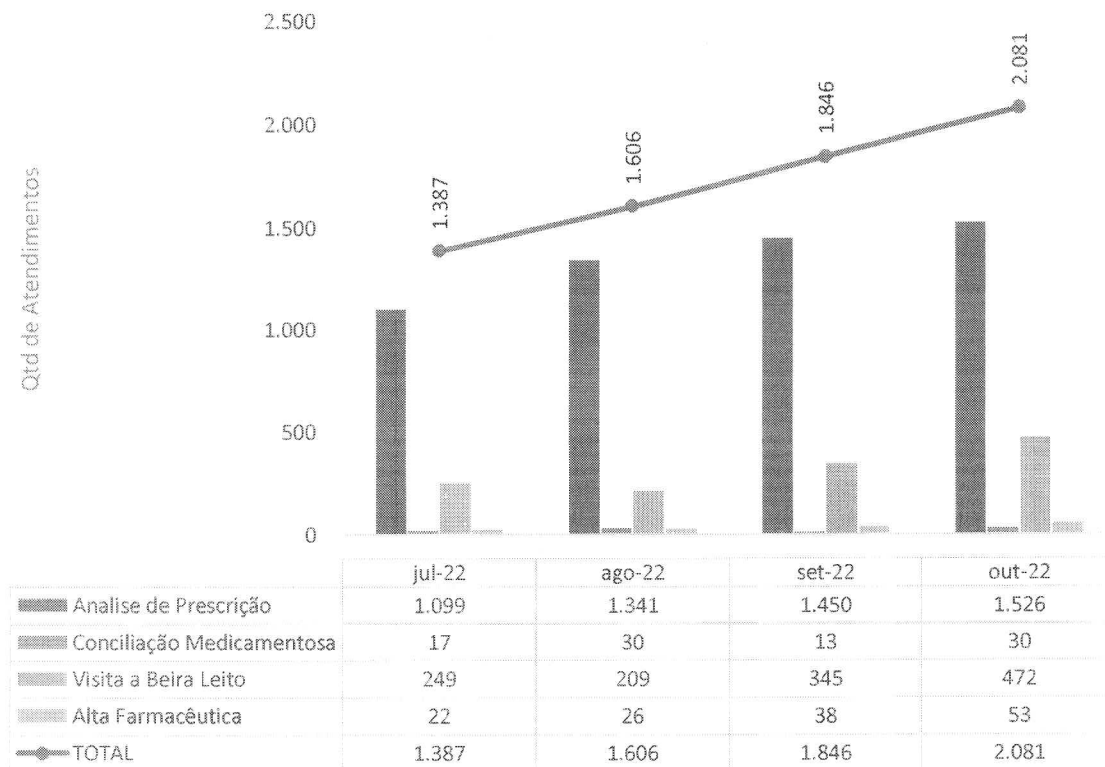

Hetrin - Intervenções Farmacêuticas - Out-22

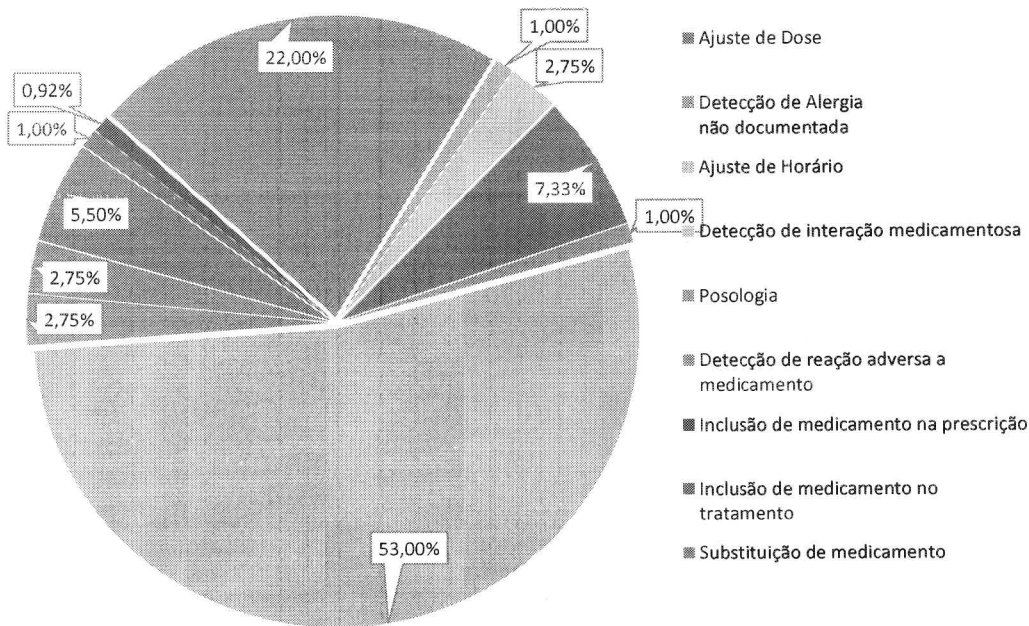

FONOAUDIOLOGIA

Hetrin - atendimentos de Fonoaudiologia por Clínica - Out-22

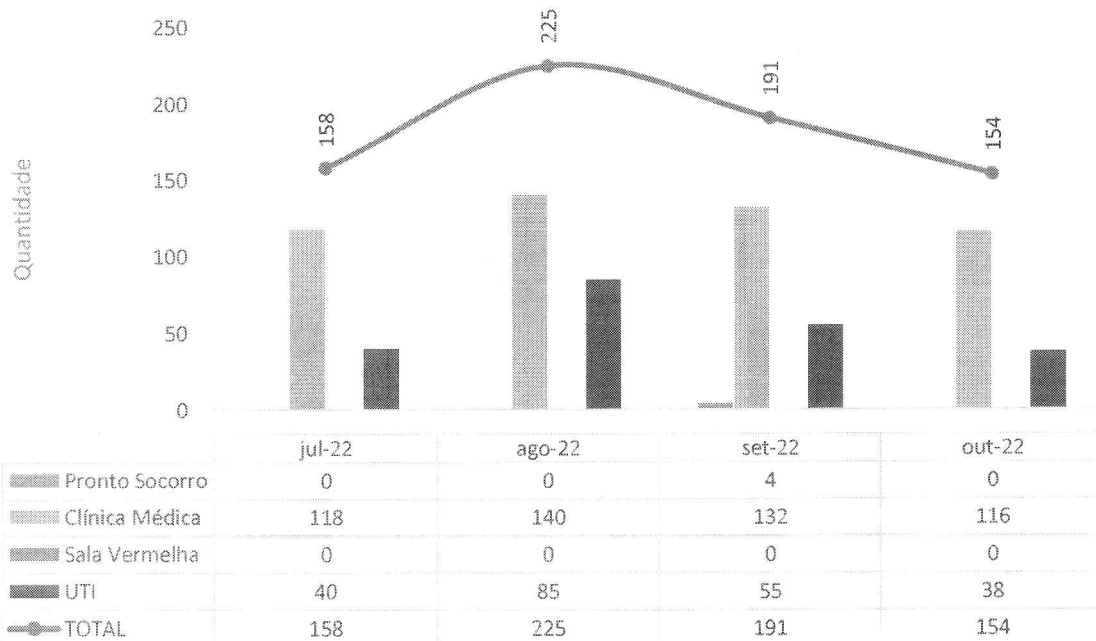



NUTRICIONISTA

Hetrin - atendimentos de Nutricionista por Clínica - Out-22

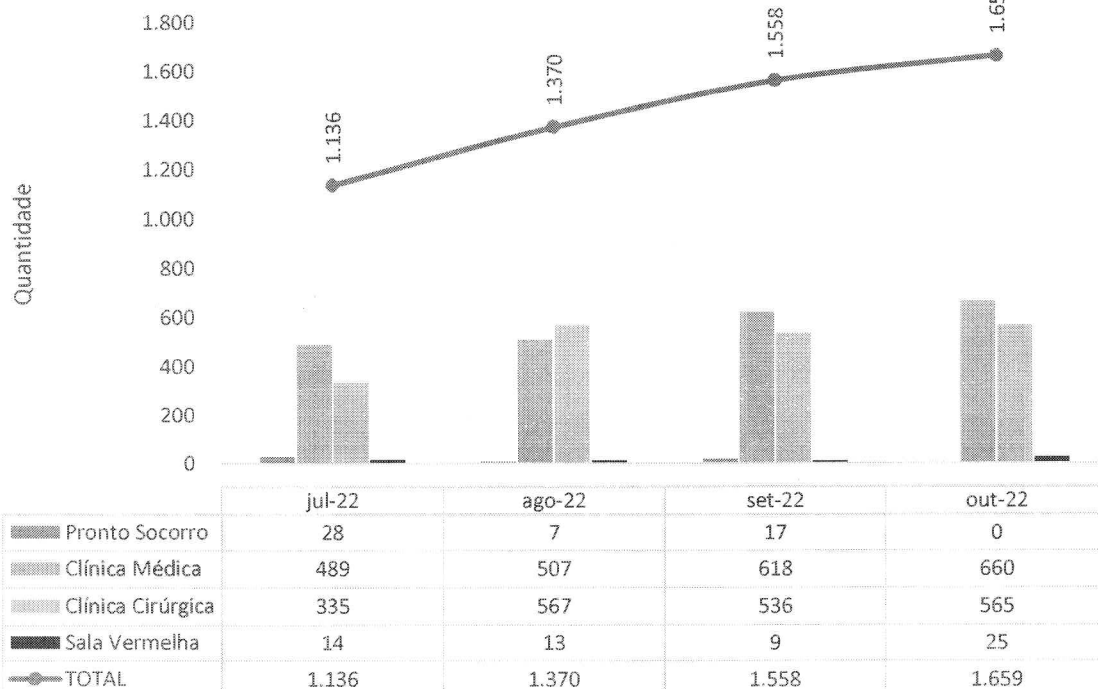

FISIOTERAPIA

Hetrin - atendimentos de Fisioterapia por Clínica - Out-22

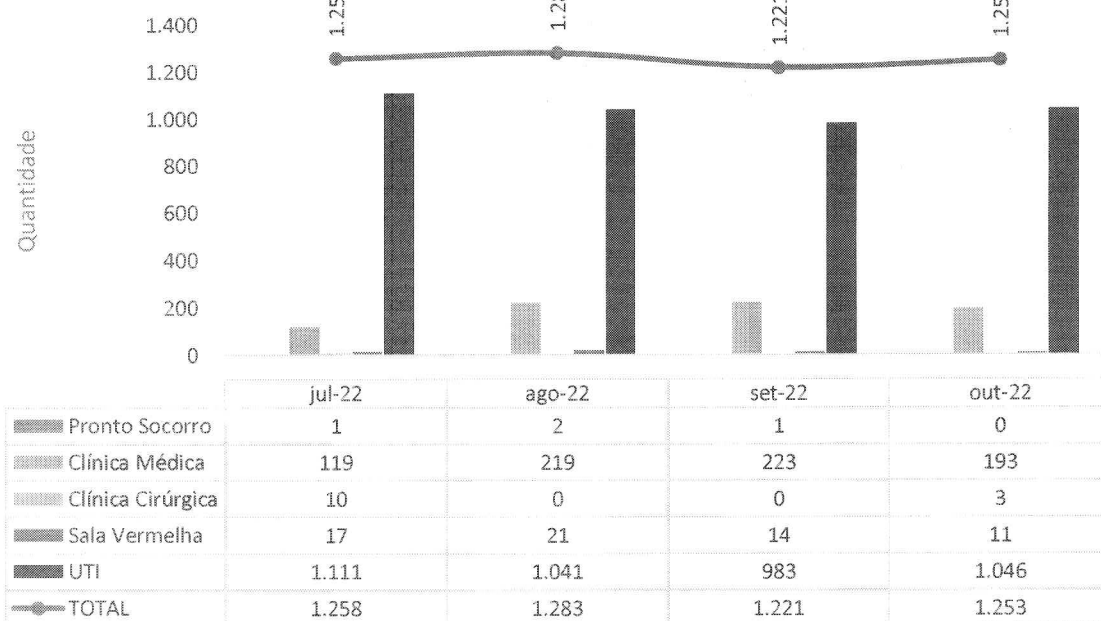



SERVIÇO SOCIAL

Hetrin - atendimentos do Serviço Social por Clínica - Out-22

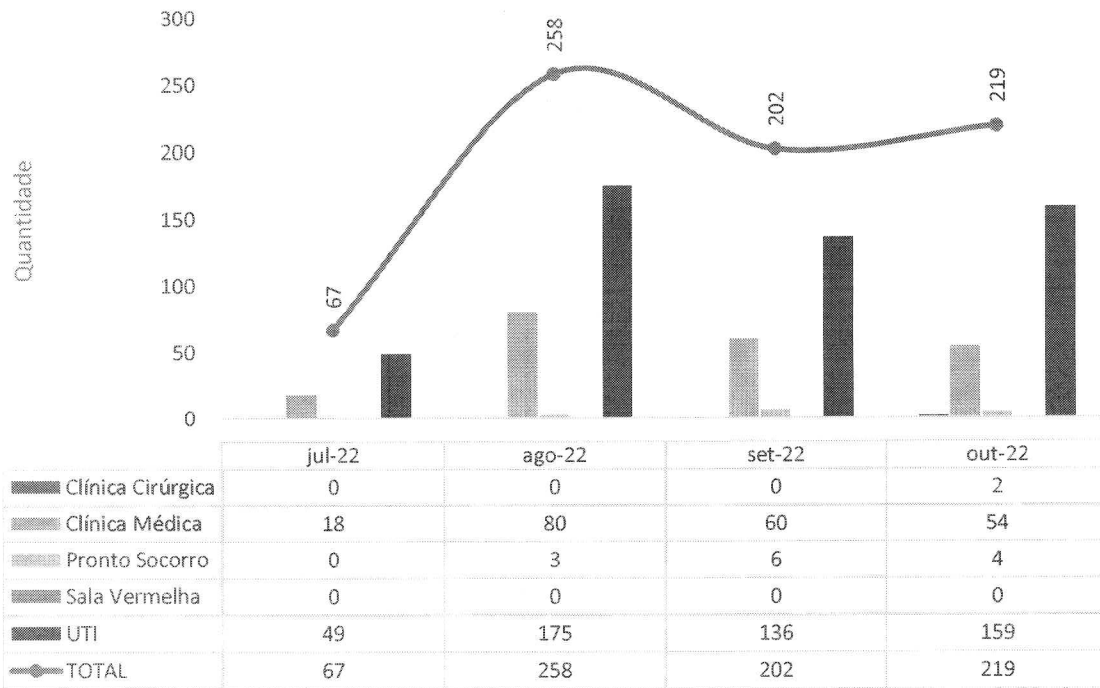

PSICOLOGIA

Hetrin - atendimentos de Psicologia por Clínica - Out-22

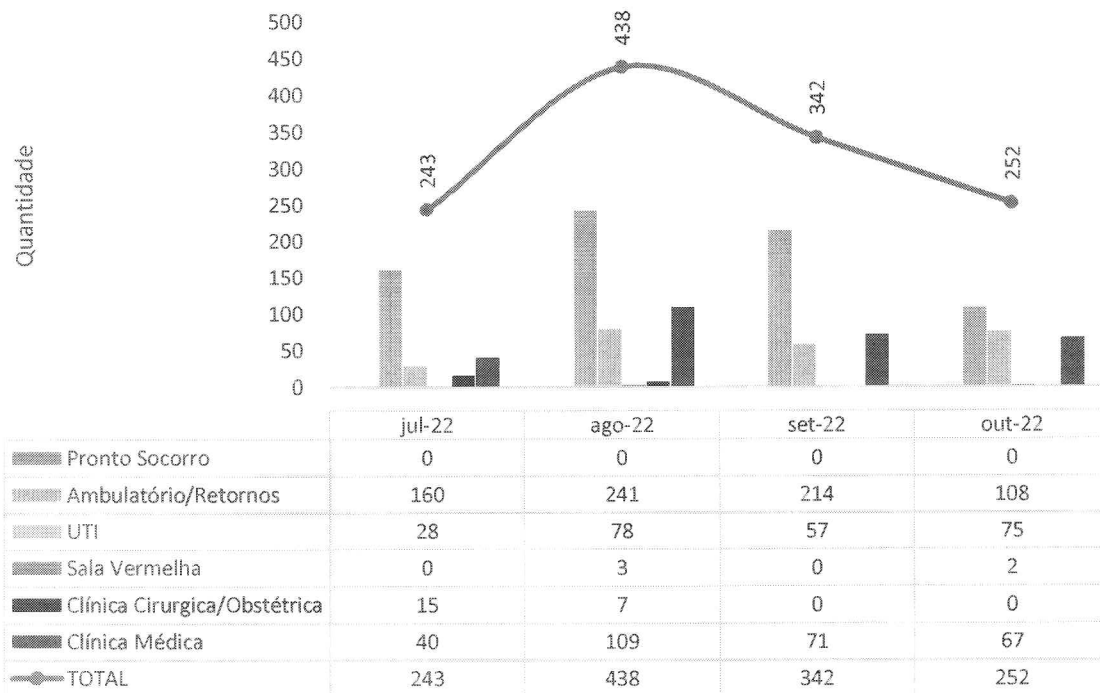



III.4 – SERVIÇO DE APOIO AO DIAGNÓSTICO E TERAPIA – SADT

Hetrin - Laboratório de Análises Clínicas - Out-22

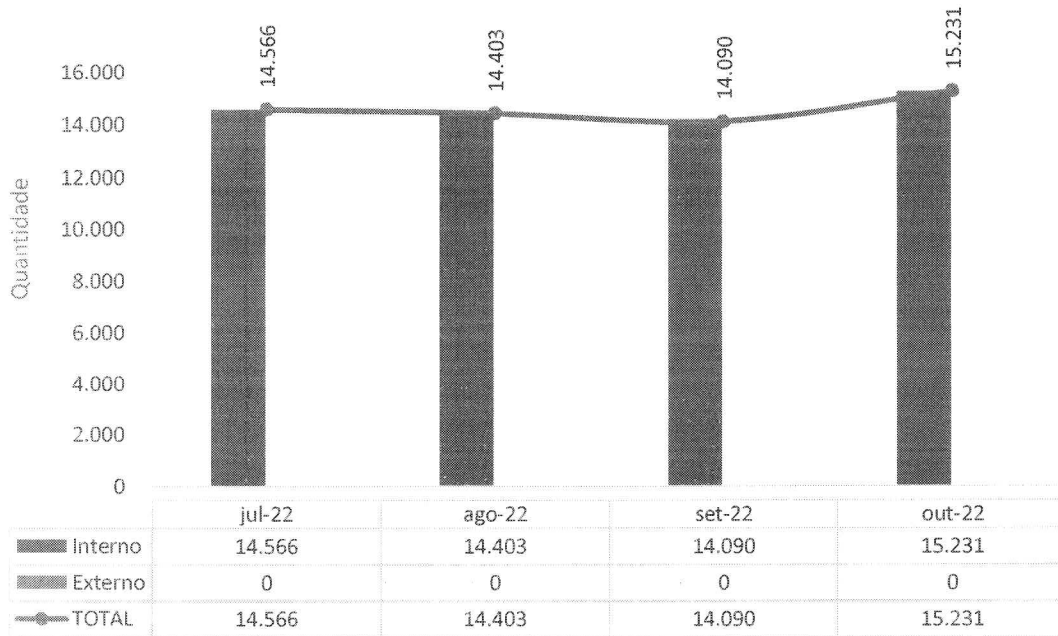

Hetrin - Doppler - Out-22

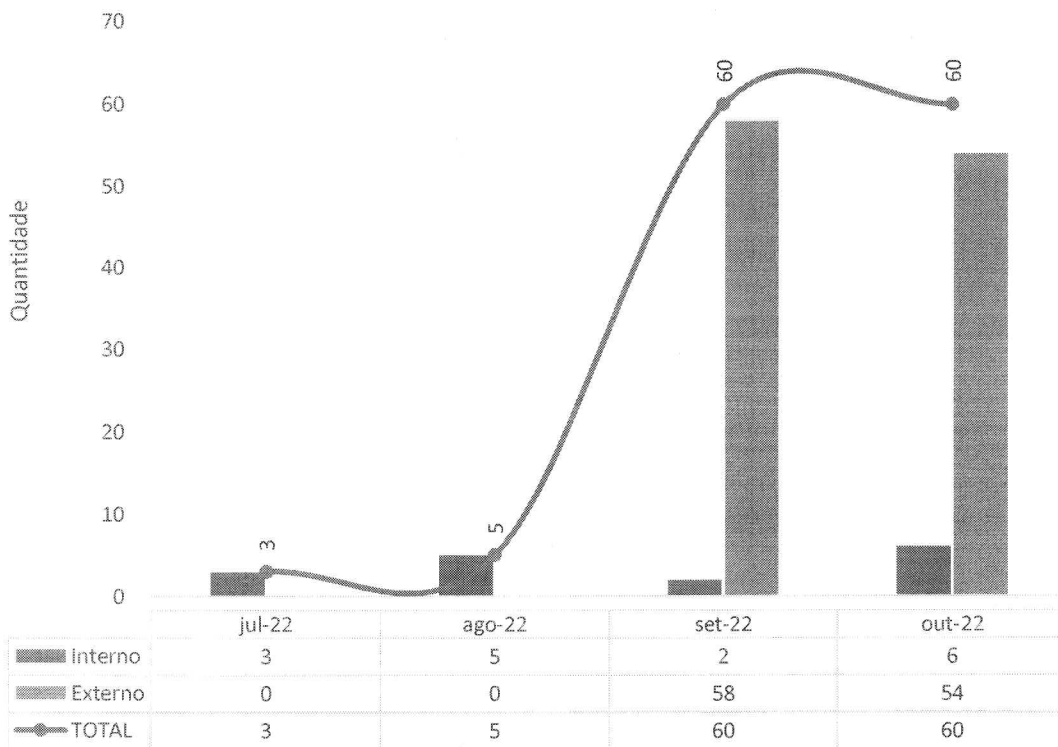

Hetrin - Eletrocardiografias - Out-22

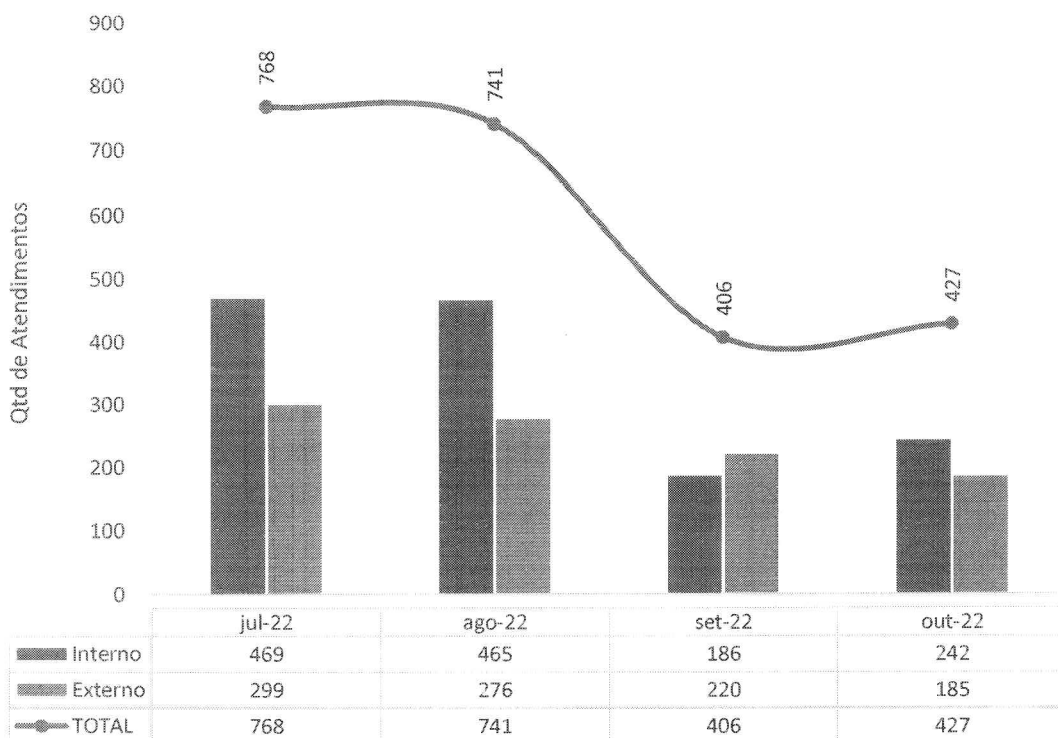

Hetrin - Ultrassonografias - Out-22

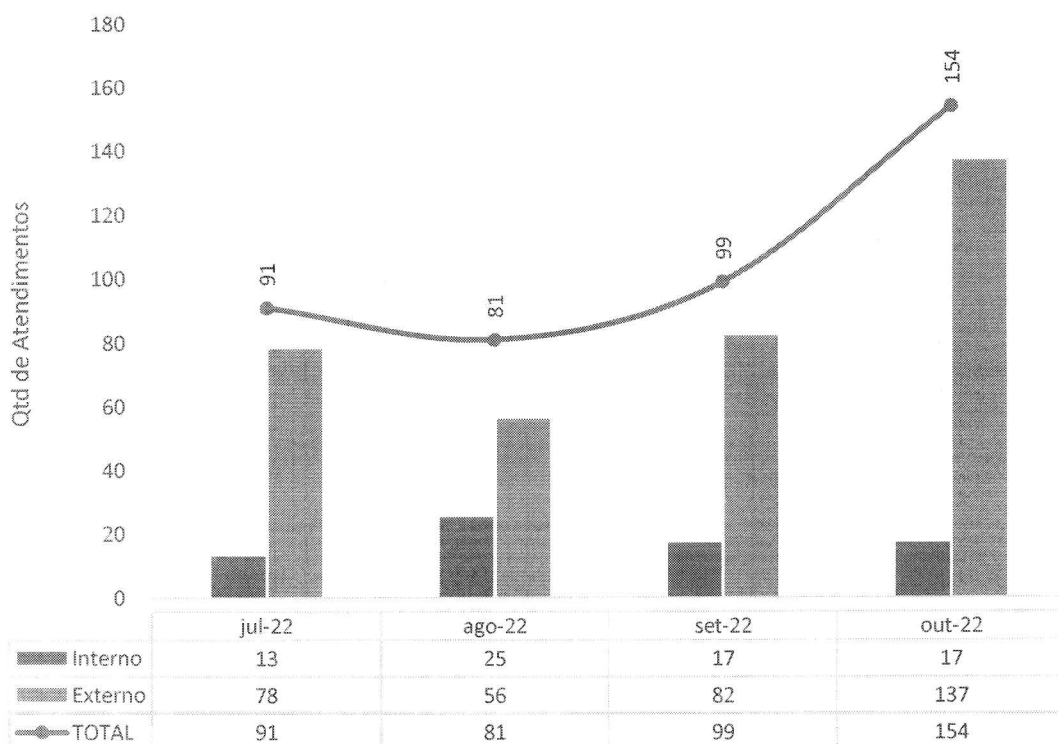

Hetrin - Raios-X - Out-22

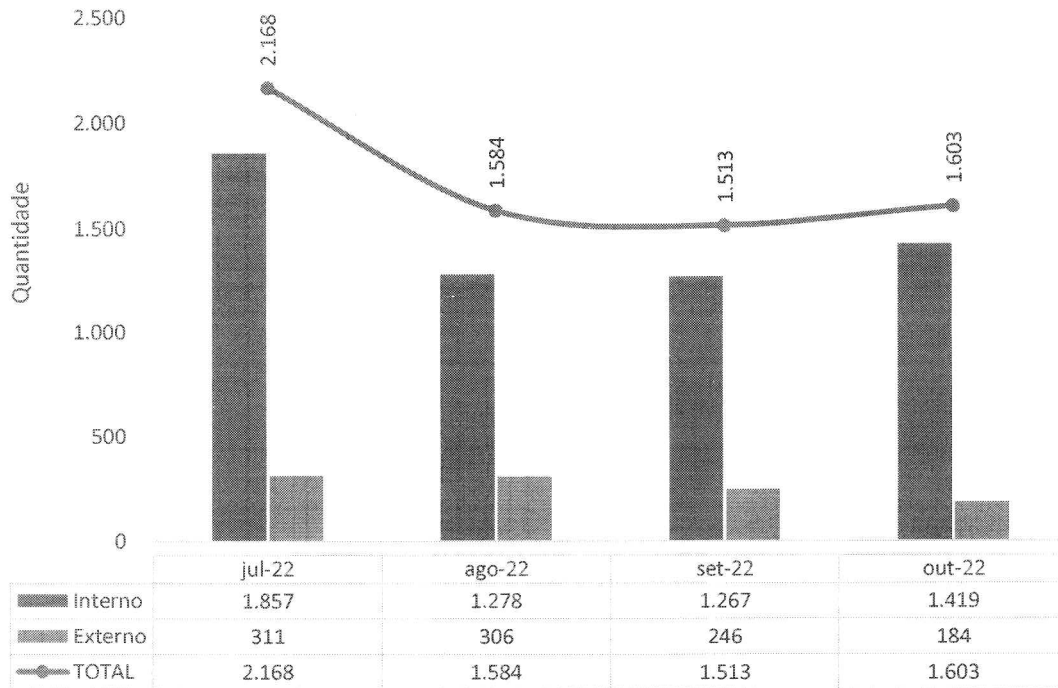

Hetrin - Tomografia Computadorizada - Out-22

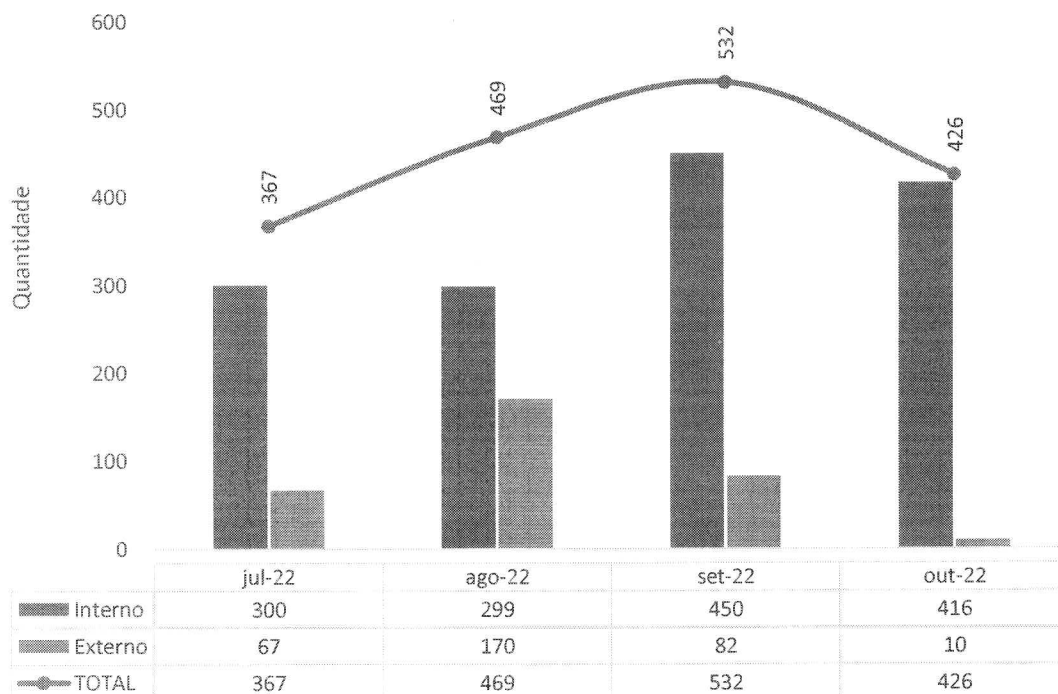



Hetrin - Hemodiálise - Out-22

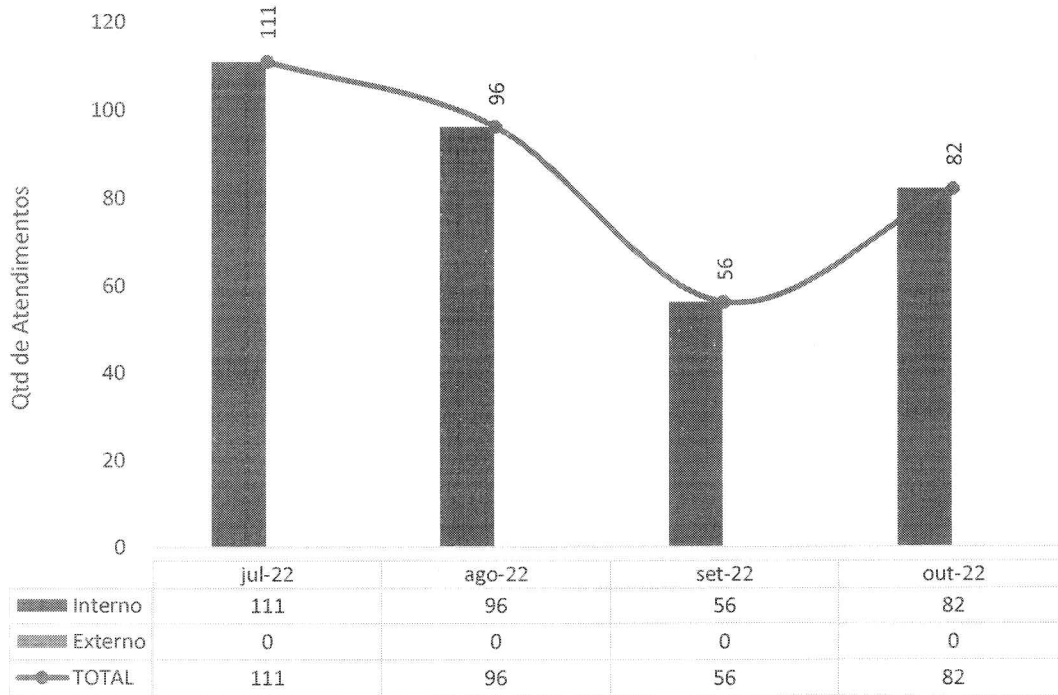

Hetrin - TESTE RT-PCR/TR sobre o total de pacientes da Urgência - Out-22

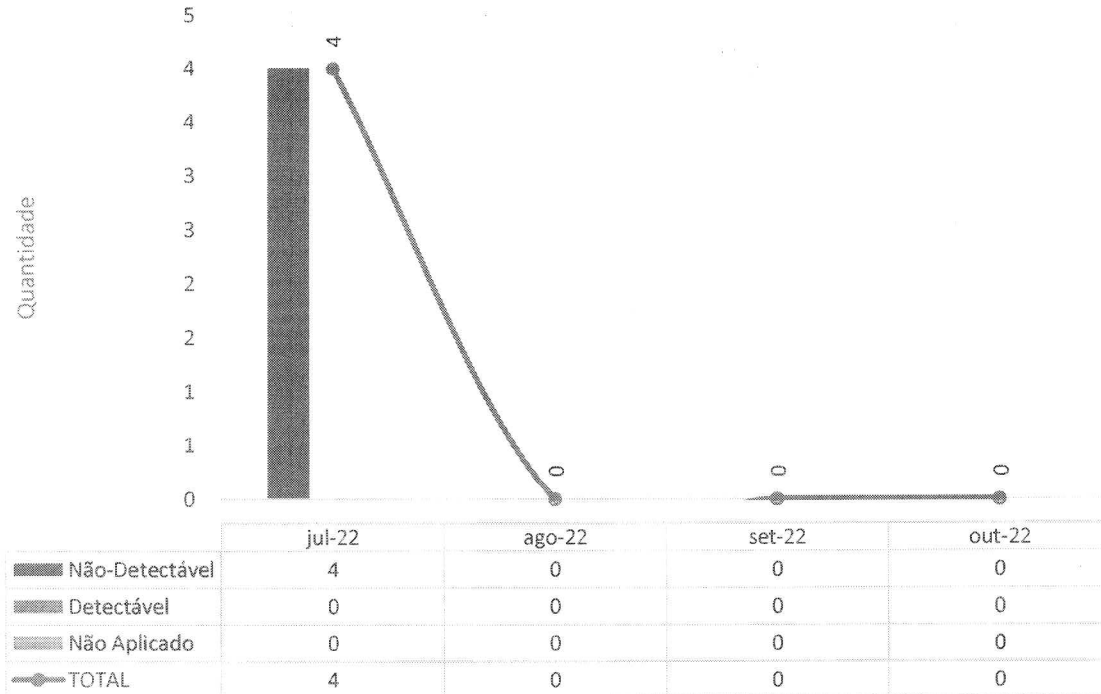



Hetrin - Total de testes COVID realizados em pacientes internados - Out-22

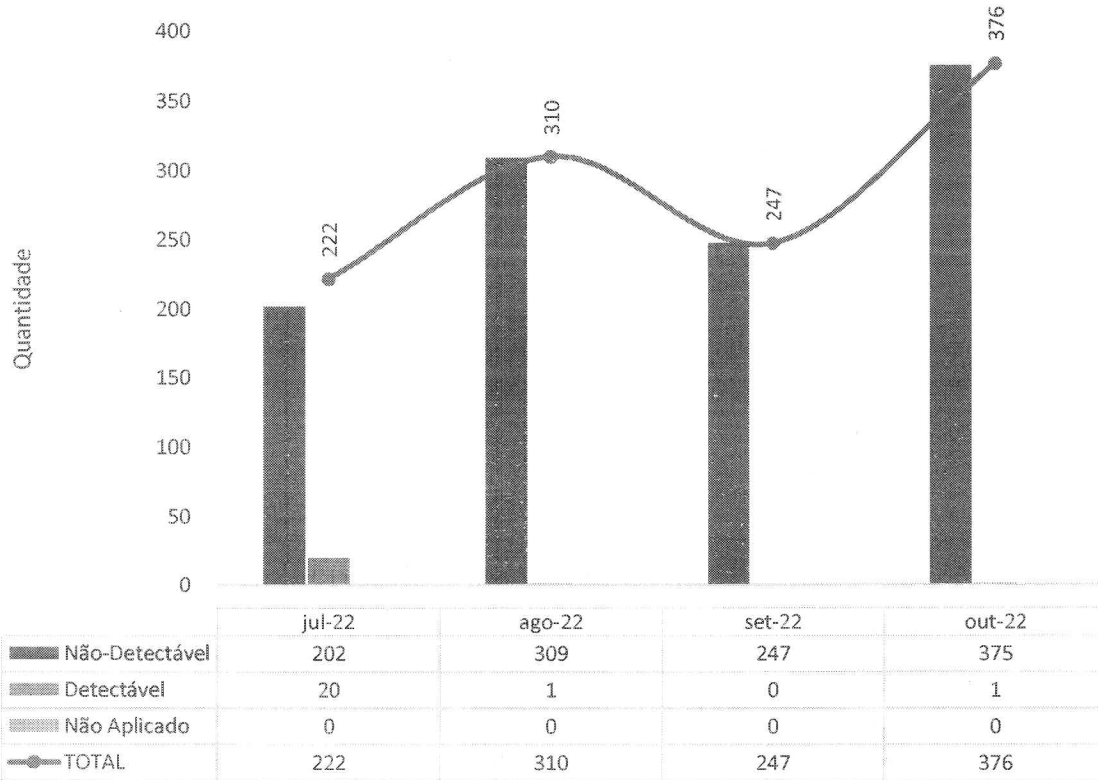

Hetrin - Testes Rápido de Antígeno de Covid para pacientes cirúrgicos - Out-22

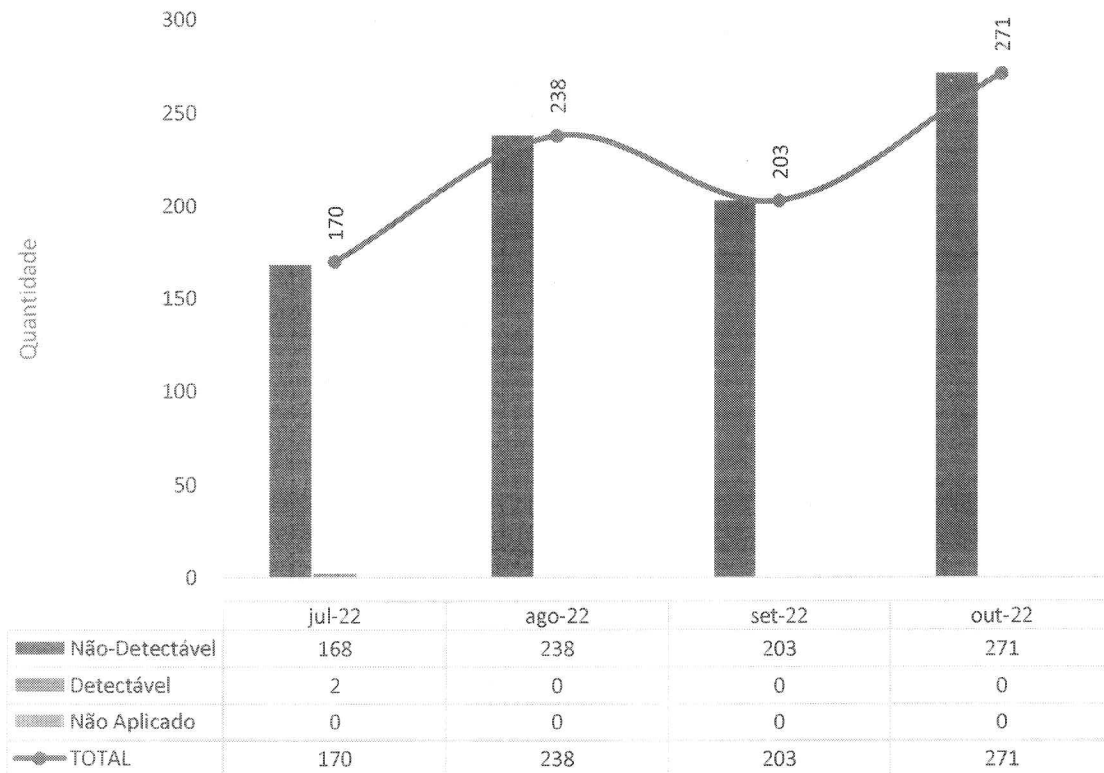



Hetrin - Testes Rápido de Antígeno de Covid para pacientes internados - Out-22

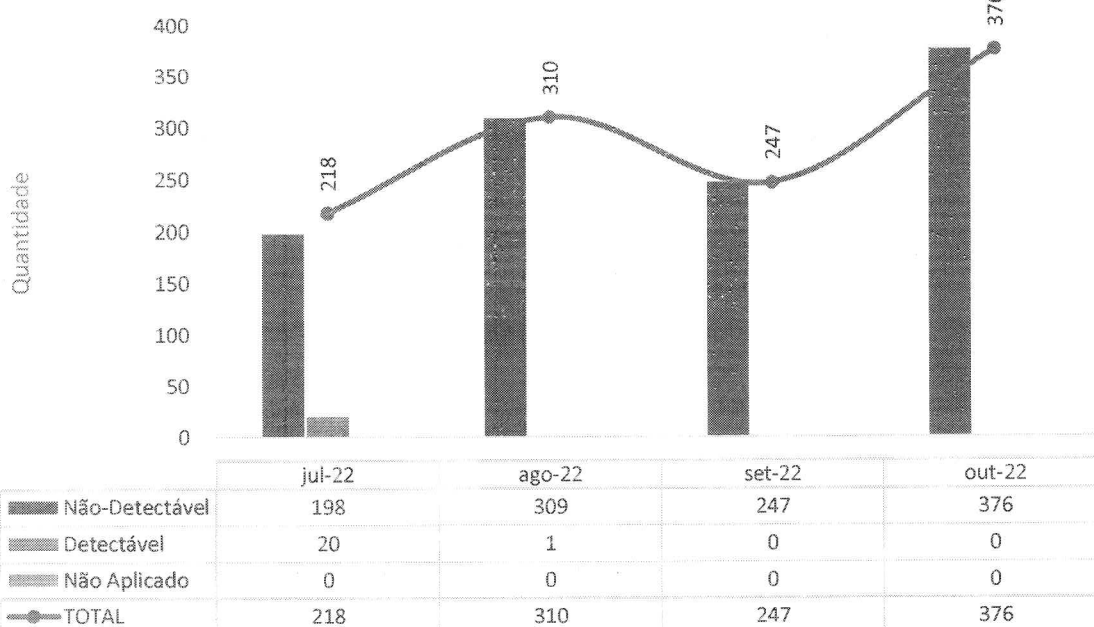



IV – ATIVIDADES DE APOIO

IV.1 – FARMÁCIA E LOGÍSTICA DE MATERIAIS E MEDICAMENTOS

Hetrin - Solicitação de Compras - Out-22

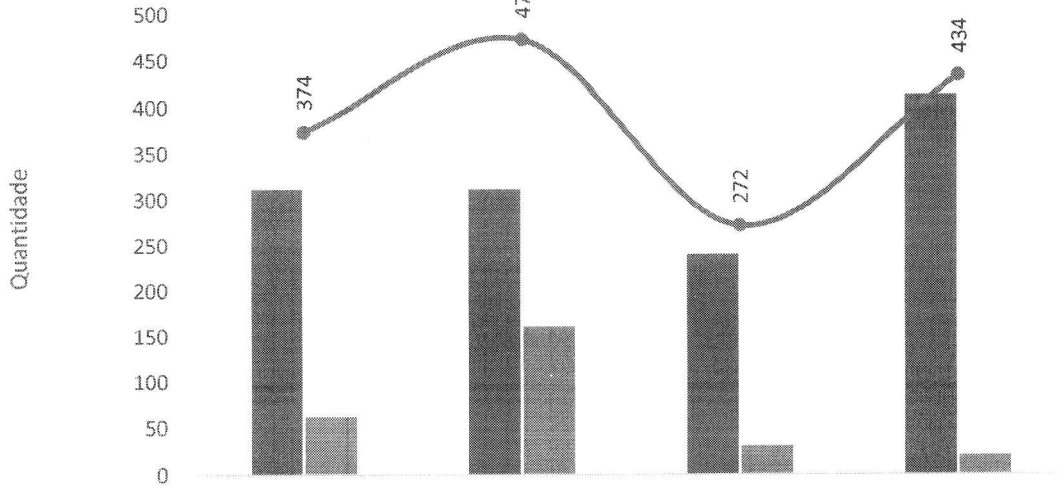

	jul-22	ago-22	set-22	out-22
Programadas	312	312	241	413
Não Programadas	62	161	31	21
TOTAL	374	473	272	434

Hetrin - Solicitações de Compras de Medicamentos Não Padronizado - Out-22



	jul-22	ago-22	set-22	out-22
Programadas	0	0	0	0
Urgentes	0	0	0	0
TOTAL	0	0	0	0

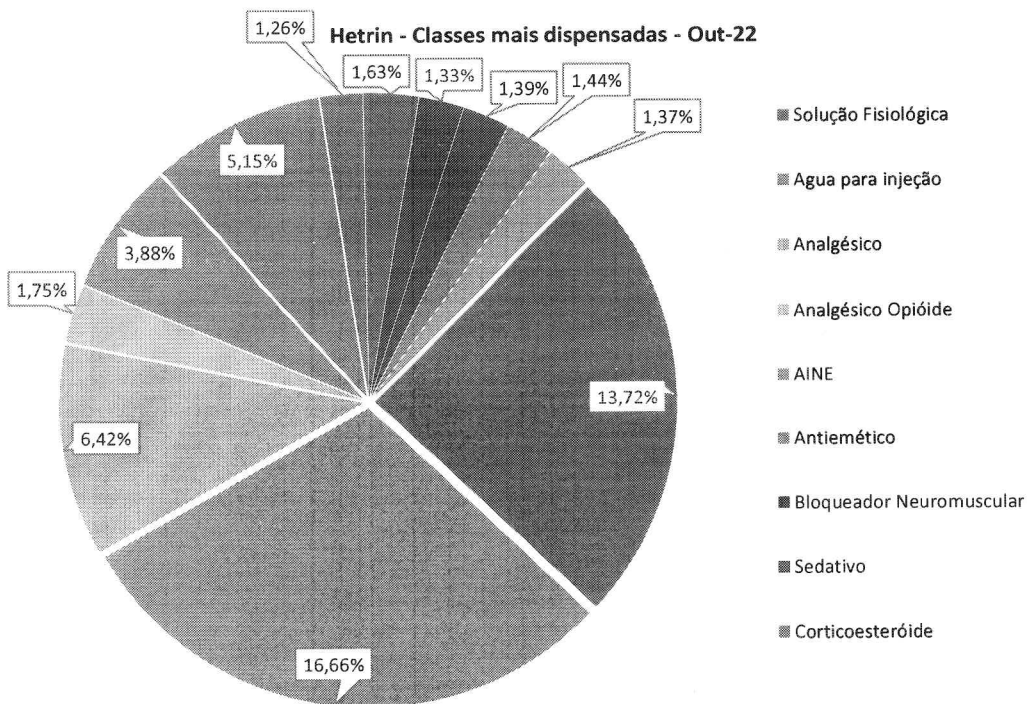

Hetrin - Economicidade em Medicamentos - Out-22

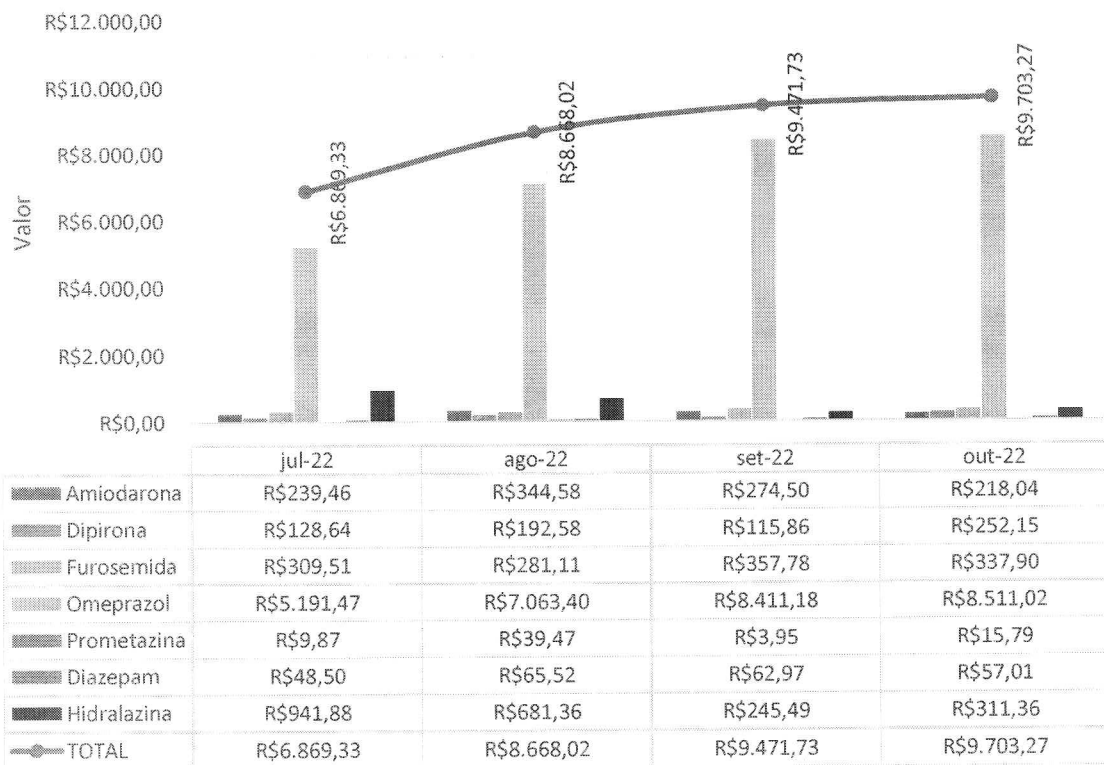

IV.2 – DADOS DE RECURSOS HUMANOS

O HETRIN conta com 224 colaboradores, sendo 173 alocados diretamente na área assistencial e 51 alocados em outras áreas.

Em outubro foram recebidas 3 solicitações para contratações, com 3 admissões. Para esse período foi aberto um edital. Ainda nesse mês, houve 3 desligamentos.

Nesse mês, como dito, foram integrados 3 novos colaboradores. A integração conta com carga horária total de 09 horas, incluindo: 1) apresentação institucional; 2) orientações sobre Segurança do Trabalho; 3) orientações sobre políticas da Qualidade e Segurança do Paciente; 4) orientações sobre NIR (Núcleo Interno de Regulação); 5) orientações sobre o NVEH (Núcleo de Vigilância Epidemiológica Hospitalar); 6) orientações sobre a CCIH (Comissão de Controle de Infecção Hospitalar); 7) orientações sobre protocolos internos; e 8) visita por toda a unidade.

Integração



Foram cadastrados 3 colaboradores no sistema MV e no CNES. A ação proporciona maior controle dos processos de identificação, transparência e faturamento no Hospital.

Para o processamento da folha de pagamento foram investidas e dedicadas 81 horas. O processo inclui tratamento do ponto, ajuste das movimentações de pessoal, apontamento de descontos oriundos de ausência ou falta disciplinar, conferência e validação para pagamento.

Nesse mês, 04 colaboradores passaram pelo processo de avaliação de desempenho no período de experiência, sendo 3 aprovados e um reprovado. A avaliação no período de experiência é realizada com ciclos de 45 e 90 dias após a data de admissão.

A Gestão de Pessoas (GP) disponibiliza constantemente informações para a Secretaria Estadual de Saúde Goiás (SES), destacando-se, dentre

elas, as respostas a ofícios e a questionamentos quanto ao quadro de pessoal, controle de servidores lotados, controle de atestados gerais, bem como informações sobre *turnover* e treinamentos. Nesse período, houve uma dedicação de 60 horas para as respostas solicitadas pelos diversos setores desta secretaria.

Está em andamento e com boa adesão, o projeto IMED 3I's, que tem o intuito de incentivar e reconhecer os colaboradores que desenvolvem ações criativas ou inovadoras em suas funções.

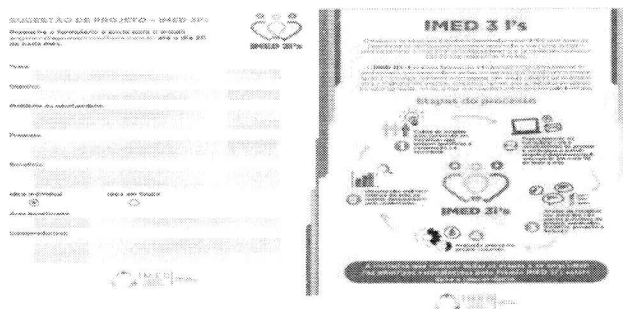

Nesse período, foram realizadas as seguintes ações comemorativas: 1) Outubro Rosa – campanha de prevenção ao câncer de mama; e 2) Dia do(a) Médico(a) 18/10.

Em alusão ao Outubro Rosa, o HETRIN disponibilizou exames de papanicolau e mamografia para as colaboradoras e a comunidade, com o intuito de reforçar a prevenção e o cuidado. Com o apoio do Serviço Especializado em Engenharia de Segurança e em Medicina do Trabalho – SESMT, também foi realizada *blitz*, com placas personalizadas contendo mensagens sobre o tema.

Outubro Rosa



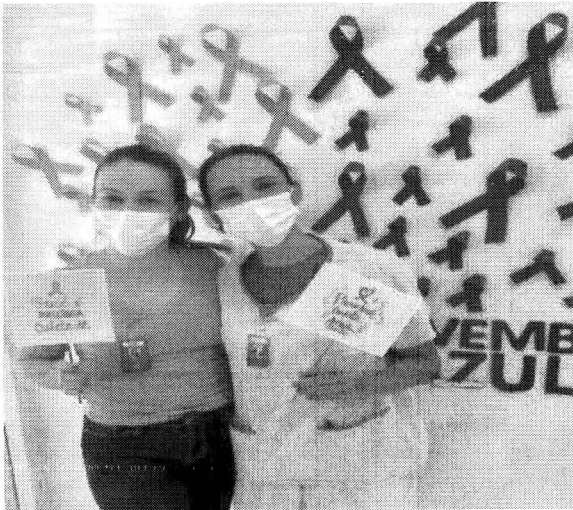

Mensalmente é dedicado um momento para homenagear os aniversariantes do mês. A comemoração tem o intuito de fortalecer o vínculo e favorecer o reconhecimento do colaborador pela organização. Nesse mês foram comemorados os aniversários de 8 colaboradores.

Dia do Médico(a)



SAÚDE OCUPACIONAL

Permanece em execução o programa “Conte com a Gente”, que faz parte do Programa de Qualidade de Vida no Trabalho – PQVT. Trata-se de um canal de atendimento idealizado para oferecer uma escuta ativa aos colaboradores que necessitam do apoio da Organização, nas mais diversas demandas: emocionais, familiares, financeiras, dependência química, entre outras, visando a promoção de estratégias e respostas para as questões identificadas.

Nesse mês, foram realizados 42 atendimentos, com demandas de saúde mental, financeira e familiar – acolhendo-se e direcionando-se os colaboradores que buscaram auxílio, visando sempre a busca de respostas assertivas para resolução dos problemas.

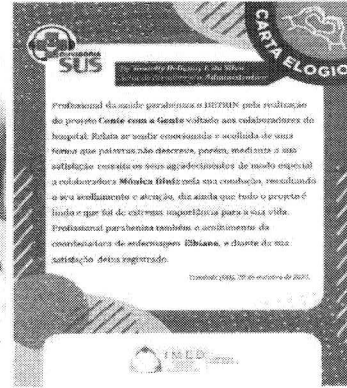

Com o objetivo de implementar melhorias no ambiente de trabalho, a Gestão de Pessoas, por meio do PQVT, realiza semanalmente o Momento de Fé e Gratidão, promovendo motivação, fortalecimento emocional e união entre as equipes.

Momento de Fé e Gratidão

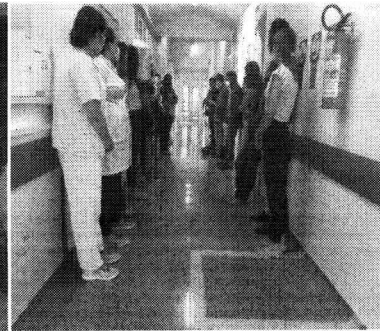
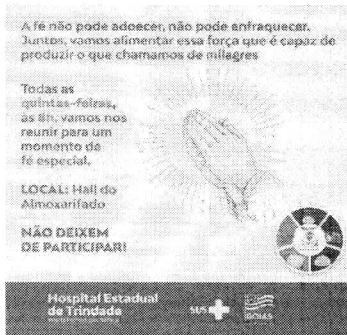

Com o intuito de identificar o perfil epidemiológico dos colaboradores e terceiros, foi aplicada a Pesquisa de Perfil de Saúde, a fim de detectar o quadro geral da saúde dos mesmos, visando a elaboração de ações voltadas para uma melhor qualidade de vida no trabalho. A pesquisa foi realizada entre os dias 10 a 23 de outubro, contando com a adesão de 310 dos 417 colaboradores próprios e terceiros.

Pesquisa: Perfil de Saúde

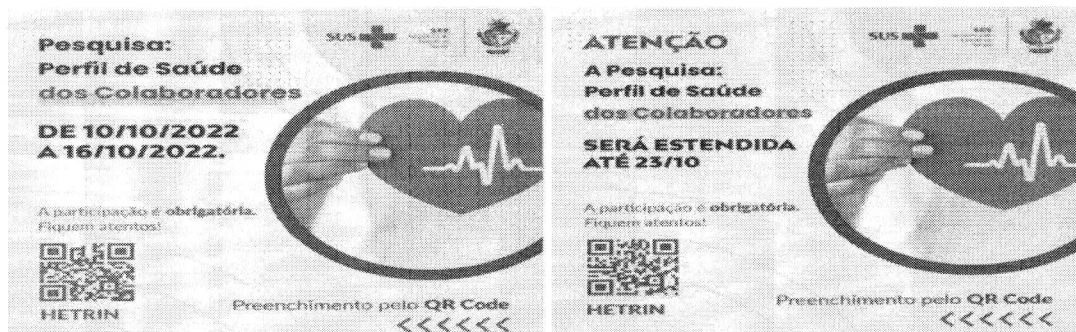

Houve um afastamento junto ao INSS, em razão de CID M54.5 – lombalgia. Os colaboradores afastados pelo INSS são aqueles que tiveram atestados com prazo superior a 15 dias.

A seguir, veja-se o quadro dos colaboradores afastados por conta da Covid-19, além de outros indicadores de importância.

Colaboradores afastados por COVID-19 - HETRIN

Função	jul-22	ago-22	set-22	out-22
Assistente Administrativo	4	0	0	0
Assistente de Farmácia	2	0	0	0
Enfermeiro	2	0	0	0
Enfermeiro Auditor	1	0	0	0
Farmacêutico	1	0	0	0
Fisioterapeuta	1	0	0	0
Psicólogo	1	0	0	0
Técnico(a) de Enfermagem	5	1	0	0
Técnico(a) de Laboratório	1	0	0	0
Total	18	1	0	0



Hetrin - Colaboradores Afastados - Out-22

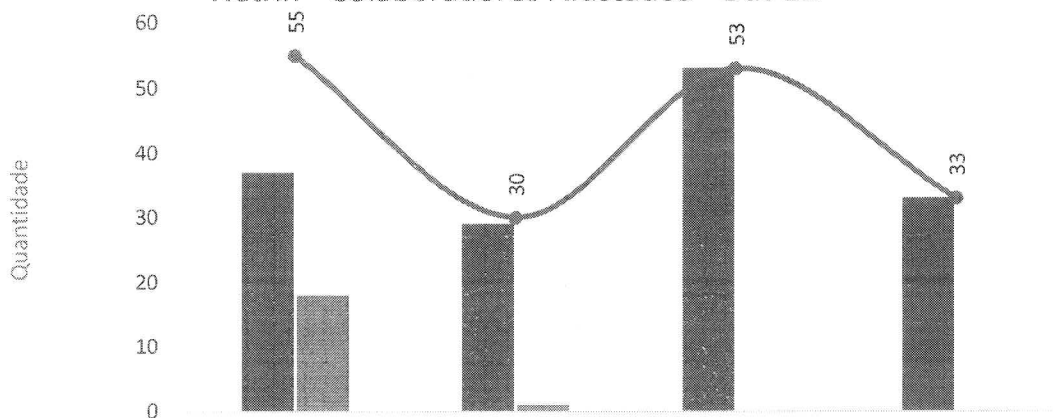

	jul-22	ago-22	set-22	out-22
Por Outros CID's	37	29	53	33
Por Covid-19	18	1	0	0
TOTAL	55	30	53	33

Hetrin - Taxa de Turnover Geral - Out-22

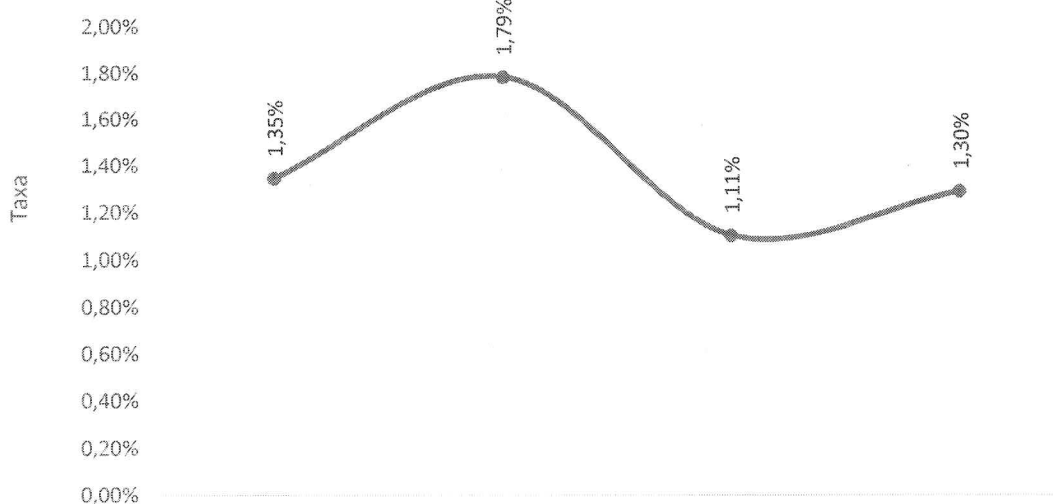

	jul-22	ago-22	set-22	out-22
Turnover Geral	1,35%	1,79%	1,11%	1,30%



Hetrin - Taxa de Absenteísmo Geral - Out-22

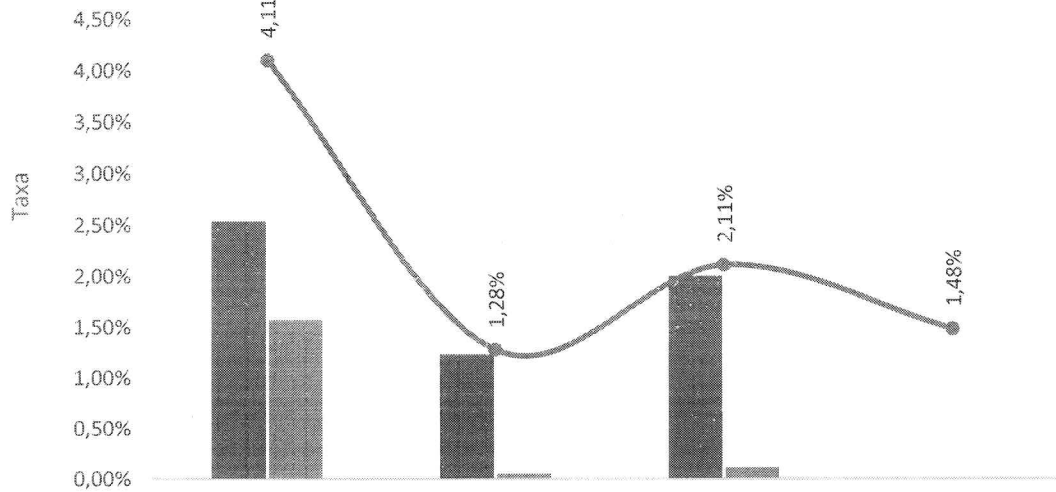

	jul-22	ago-22	set-22	out-22
Outros CID's	2,54%	1,23%	2,00%	0,00%
Covid-19	1,57%	0,05%	0,11%	0,00%
TOTAL	4,11%	1,28%	2,11%	1,48%

Hetrin - Horas Perdidas Atestados - Out-22

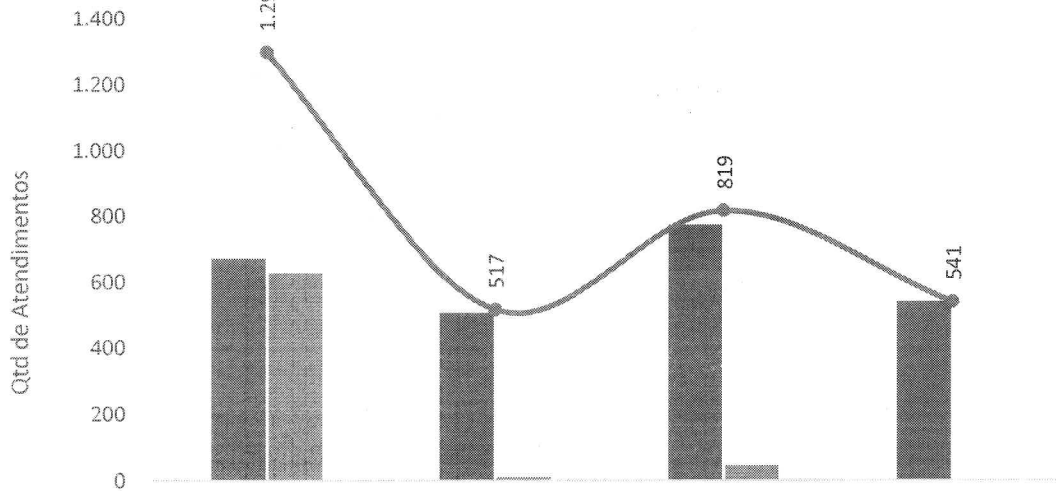

	jul-22	ago-22	set-22	out-22
Outros CID's	671	506	775	541
Covid-19	627	11	44	0
TOTAL	1.298	517	819	541

GESTÃO DE ENSINO E PESQUISA (EDUCAÇÃO CORPORATIVA)

A área de Gestão de Pessoas dedica-se, com afinco, às atividades de Educação Corporativa, por entender que treinamento e qualificação constantes contribuem para que os profissionais sejam cada vez mais capacitados –



redundando na melhor assistência ao paciente. Ao todo, foram realizados 21 treinamentos, tratando sobre temas como: 1) Plano Terapêutico Singular; 2) Políticas Institucionais; 3) Testes Rápidos – Imunocromatografia; 4) Fluxo da Jornada do Paciente; e 5) Gestão do Tempo.

Plano Terapêutico Singular



Testes Rápidos – Imunocromtografia



Reunião Políticas Institucionais



Gestão do Tempo – Equipes

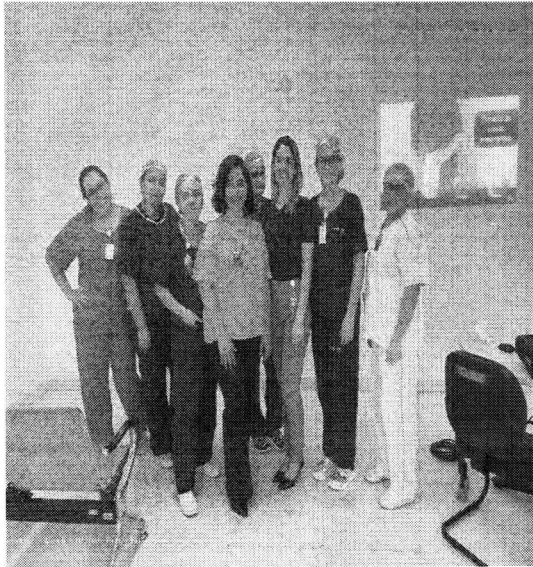
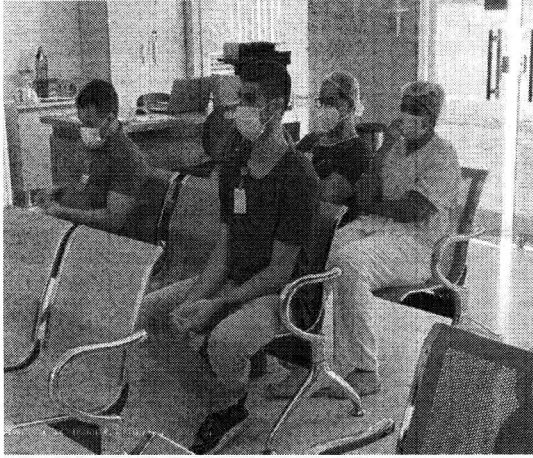



Ventilação Não-Invasiva

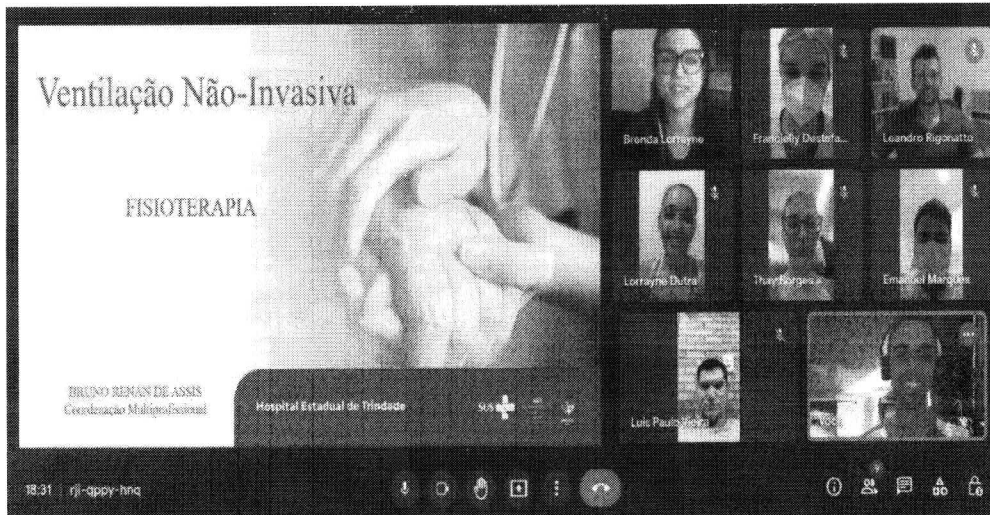

Pré e Pós Cirúrgico de Cirurgias Abdominais



Gestão do Tempo – Líderes

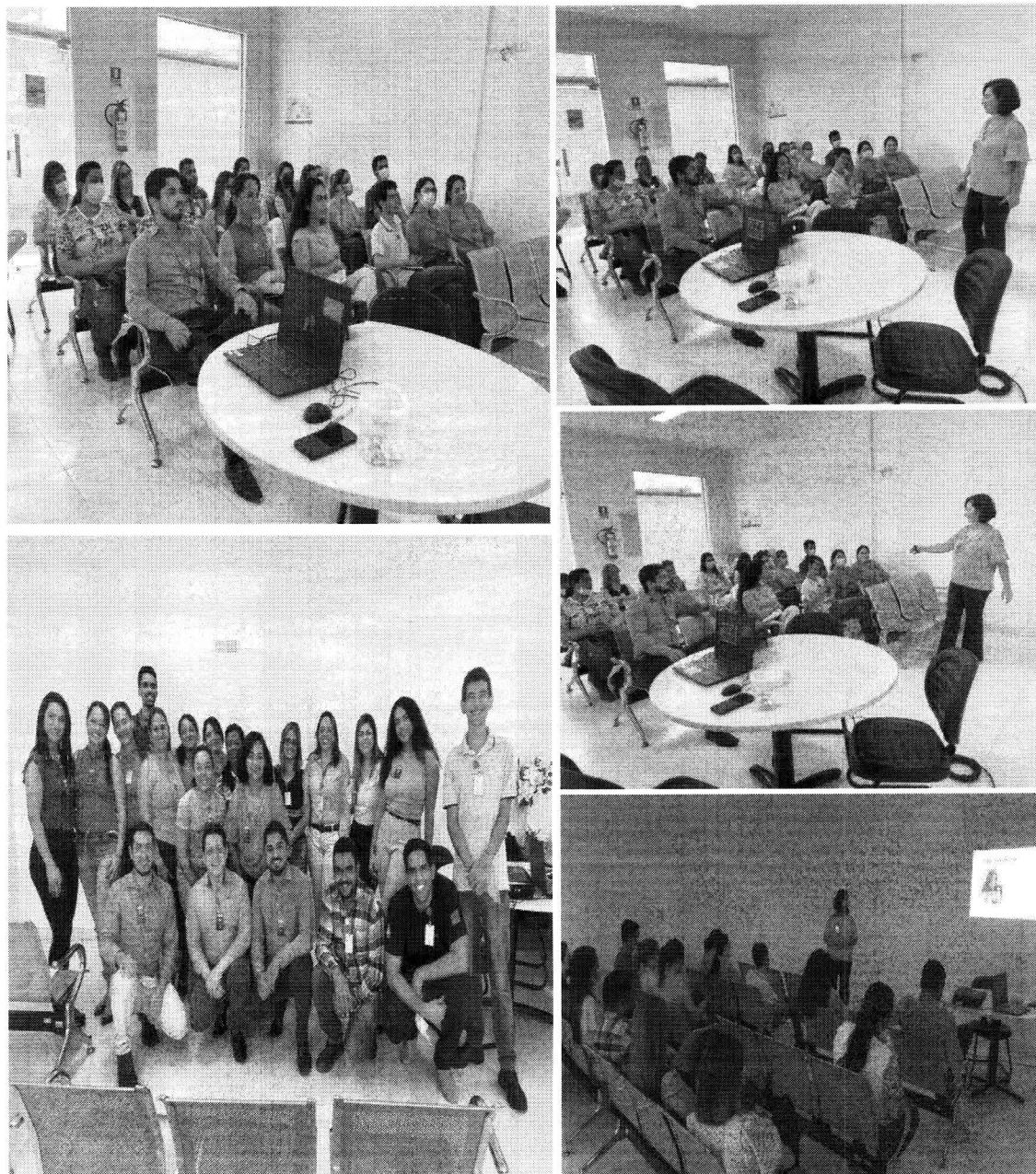

Prezando pelo aprimoramento contínuo dos profissionais da saúde, foi implantado o programa de webinars com programação semanal. Os seminários são abertos ao público e os temas disseminados são relevantes para o aperfeiçoamento de conhecimentos e habilidades na área da saúde, englobando profissionais das áreas médica e multiprofissional. Neste mês, foram realizados 07 webinars.

Webinars Equipe Multi

PROGRAMA DE EDUCAÇÃO CONTINUADA
Tecnologias Aplicadas Para Pacientes em UTI
Uma abordagem da Terapia Ocupacional



Palestrante:
Liliane Oliveira de Souza
Terapeuta Ocupacional, Pós-graduada em Mestrado em Psicoterapia, Especialista em Terapia Ocupacional, Especialista em Terapia Ocupacional, Especialista em Terapia Ocupacional, Especialista em Terapia Ocupacional



Apresentador:
Roberto de Souza
Coordenador de Clínica de UTI, Coordenador de Clínica de UTI, Coordenador de Clínica de UTI, Coordenador de Clínica de UTI, Coordenador de Clínica de UTI

05/10
quarta-feira

20h
Via plataforma Teams, o link será gerado

Público-Alvo:
Médicos e Equipe Multidisciplinar

As inscrições devem ser realizadas previamente por meio do site:



<http://bit.ly/3C6d2V4>



PROGRAMA DE EDUCAÇÃO CONTINUADA
Desospitalização com Alta Responsável

19
outubro

20h
Via plataforma Teams, o link será gerado

Público-Alvo:
Médicos e Equipe Multidisciplinar

As inscrições devem ser realizadas previamente por meio do site:



Apresentadores:



Pauliana Alves
Coordenadora de Alta Responsável



Ulisses Dalmácio
Coordenador de Alta Responsável



Tatiana Farias de Azeite
Coordenadora de Alta Responsável



Lúcia Oliveira
Coordenadora de Alta Responsável



Thais Ribeiro Borges
Coordenadora de Alta Responsável



Webinars Equipe Médica

PROGRAMA DE EDUCAÇÃO CONTINUADA
Meningite Bacteriana Aguda



Apresentador:
Mônica de Souza
Coordenadora de Clínica de UTI, Coordenadora de Clínica de UTI, Coordenadora de Clínica de UTI, Coordenadora de Clínica de UTI, Coordenadora de Clínica de UTI



Palestrante:
Liliane Oliveira de Souza
Terapeuta Ocupacional, Pós-graduada em Mestrado em Psicoterapia, Especialista em Terapia Ocupacional, Especialista em Terapia Ocupacional, Especialista em Terapia Ocupacional

06/10
sexta-feira

20h
Via plataforma Teams, o link será gerado

Público-Alvo:
Médicos e Equipe Multidisciplinar

As inscrições devem ser realizadas previamente por meio do site:



<http://bit.ly/3PC260Q>



PROGRAMA DE EDUCAÇÃO CONTINUADA
Transtorno Depressivo Maior



Apresentador:
Mônica de Souza
Coordenadora de Clínica de UTI, Coordenadora de Clínica de UTI, Coordenadora de Clínica de UTI, Coordenadora de Clínica de UTI, Coordenadora de Clínica de UTI



Palestrante:
Liliane Oliveira de Souza
Terapeuta Ocupacional, Pós-graduada em Mestrado em Psicoterapia, Especialista em Terapia Ocupacional, Especialista em Terapia Ocupacional, Especialista em Terapia Ocupacional

13/10
sexta-feira

20h
Via plataforma Teams, o link será gerado

Público-Alvo:
Médicos e Equipe Multidisciplinar

As inscrições devem ser realizadas previamente por meio do site:



<http://bit.ly/372Q695>



PROGRAMA DE EDUCAÇÃO CONTINUADA
Câncer em Mulheres: A realidade no interior do Brasil



Apresentador:
Mônica de Souza
Coordenadora de Clínica de UTI, Coordenadora de Clínica de UTI, Coordenadora de Clínica de UTI, Coordenadora de Clínica de UTI, Coordenadora de Clínica de UTI



Palestrante:
Liliane Oliveira de Souza
Terapeuta Ocupacional, Pós-graduada em Mestrado em Psicoterapia, Especialista em Terapia Ocupacional, Especialista em Terapia Ocupacional, Especialista em Terapia Ocupacional

20/10
sexta-feira

20h
Via plataforma Teams, o link será gerado

Público-Alvo:
Médicos e Equipe Multidisciplinar

As inscrições devem ser realizadas previamente por meio do site:



<http://bit.ly/3WRE6Ea>



Conforme autorização desta SES, realizou-se em outubro a integração de 52 novos estagiários do curso de Medicina. Para integração dos estagiários foram dedicadas 04 horas, incluindo: 1) apresentação institucional; 2) orientações sobre Segurança do Trabalho; 3) orientações sobre Tecnologia da Informação; 4) orientações sobre CCIH (Comissão de Controle de Infecção Hospitalar); e 5) orientações sobre protocolos internos.



Integração de Estagiários

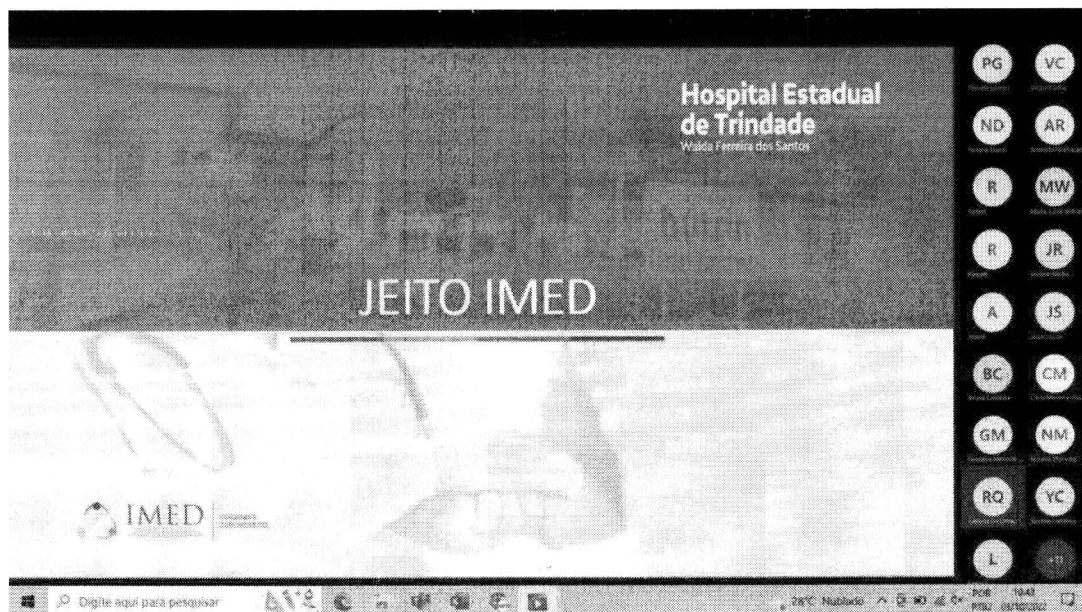

A seguir, veja-se o Cronograma Mensal de Educação Corporativa de líderes e de equipes.

PLANO DE EDUCAÇÃO CORPORATIVA			
TEMA	OBJETIVO	MÊS	HS DE TREINAMENTO
Treinamento da equipe assistencial do PS para dar saída via bip dos medicamentos por paciente	Com finalidade de rastreabilidade de lote e validade para cada paciente, usar o bip e dar saída por via MV	Outubro	57:00:00
Plano Terapêutico Singular	Manter equipe em constante processo educativo, com finalidade de aprimorar os conhecimentos e melhorar a assistência prestadas.	Outubro	4:00:00
Políticas Institucionais e Sistema Interact	Finalidade de instruir e orientar os líderes para capacitação	Outubro	50:00:00
Integração	Orientar e alinhar os colaboradores acerca das políticas e normas da empresa.	Outubro	27:00:00
Ação Educativa - ONA	Fluxo da jornada do paciente	Outubro	76:00:00
Reunião com os Terceiros	Reorientar e alinhar sobre os processos da Educação Corporativa	Outubro	8:00:00
Gestão do Tempo	Conjunto de técnicas usadas para aprimorar a realização de tarefas, de modo que a produtividade e a eficiência sejam mantidas.	Outubro	80:00:00
Gestão do Tempo	Conjunto de técnicas usadas para aprimorar a realização de tarefas, de modo que a produtividade e a eficiência sejam mantidas.	Outubro	42:00:00
DDS - Diálogo Diário de Segurança	Conscientizar os colaboradores sobre o uso de adornos no trabalho, a fim de orientar sobre a sua utilização e demais procedimentos de segurança do trabalho, contribuindo para prevenção de acidentes de trabalho.	Outubro	36:15:00



PLANO DE EDUCAÇÃO CORPORATIVA

TEMA	OBJETIVO	MÊS	HS DE TREINAMENTO
Fluxo Laboratorial de Atendimento de Urgência e Emergência	Promover educação continuada para educar continuamente os procedimentos práticos aos biomédicos, técnicos de laboratório e auxiliares para visita de manutenção da ONA	Outubro	9:00:00
Testes rápidos - imunocromatografia	Promover educação continuada para educar continuamente os procedimentos práticos aos biomédicos, técnicos de laboratório e auxiliares para visita de manutenção da ONA	Outubro	8:00:00
Pré e pós de cirurgias abdominais	Capacitar os profissionais da fisioterapia para atuar em cirurgias abdominais, discutindo o seu papel.	Outubro	6:00:00
Ventilação não invasiva	Capacitar os profissionais da fisioterapia para atuar perante a VNI	Outubro	8:00:00
Destaque na fase pré Analítica e pós analítica	Promover educação continuada para educar continuamente os procedimentos práticos aos biomédicos, técnicos de laboratório e auxiliares para visita de manutenção da ONA	Outubro	8:00:00
Webinar multi	Capacitar os colaboradores sobre o jeito imed de atender	Outubro	104:30:00
Webinar multi	Capacitar sobre tecnologias assistidas para pacientes em uti	Outubro	68:15:00
Webinar multi	Capacitar sobre desospitalização com alta responsável	Outubro	115:00:00
Webinar médico	Capacitar sobre oxigenoterapia	Outubro	106:00:00
Webinar médico	Capacitar sobre meningite bacteriana	Outubro	126:00:00
Webinar médico	Capacitar sobre transtorno depressivo maior	Outubro	198:00:00
Webinar médico	Capacitar sobre avc: do diagnóstico ao tratamento na fase aguda	Outubro	76:30:00



Hetrin - Hora de Educação Continuada Total - Out-22

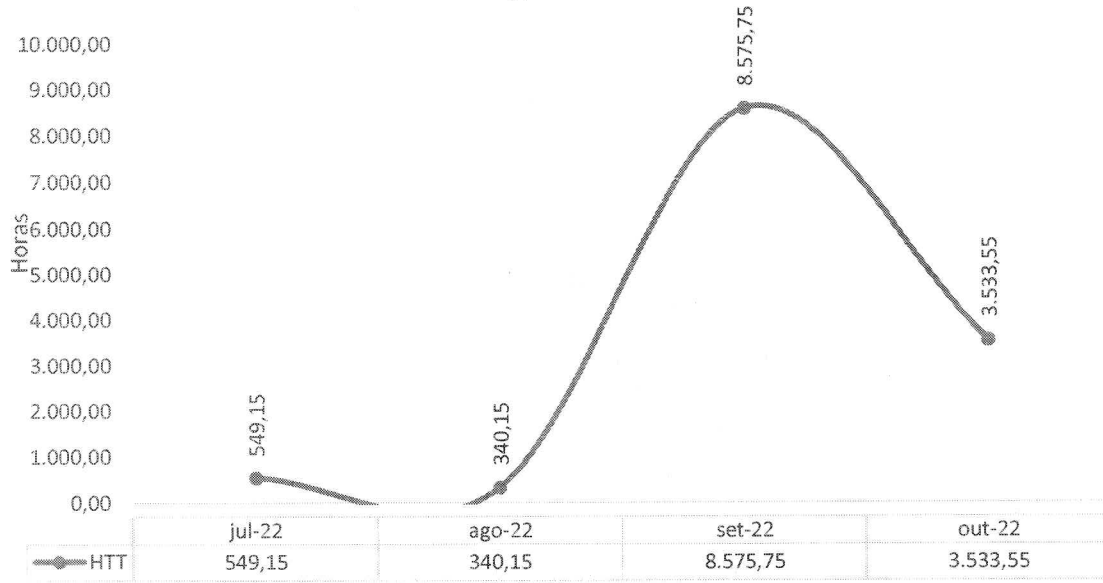

GESTÃO DE SEGURANÇA (SEGURANÇA DO TRABALHO)

O SESMT (Serviço Especializado em Engenharia de Segurança e em Medicina do Trabalho) é um serviço ligado à Gestão de Pessoas, voltado para atender às necessidades dos colaboradores nas questões relacionadas à segurança das suas atividades laborais.



A área de Segurança do Trabalho promove a realização de atividades de conscientização, educação e orientação dos colaboradores, agindo na prevenção de acidentes do trabalho e doenças ocupacionais; também realiza inspeções periódicas para cumprir as normas de segurança e saúde estabelecidas pela instituição, atuando na busca constante por um ambiente de trabalho seguro.

Em outubro, houve dois acidentes de trabalho com colaboradores da unidade. Acidente de trabalho é o que ocorre pelo exercício do trabalho a serviço da empresa, provocando lesão corporal ou perturbação funcional que cause a morte, ou a perda, ou redução, permanente ou temporária, da capacidade para o trabalho.

Ainda neste mês o SESMT, em conjunto com a Comissão Interna de Prevenção de Acidentes (CIPA), realizou ações educativas no Hospital (os chamados DDS's – Diálogos Diários de Segurança), versando sobre temas como: 1) uso de adornos no ambiente hospitalar – NR-32; 2) Importância dos EPC - Equipamentos de Proteção Coletiva; 3) ato inseguro e condição insegura; e 4) importância de seguir o fluxograma de acidente de trabalho. As ações contaram com visitas *in loco* em todas as áreas do Hospital, para orientação aos colaboradores.

DDS - Diálogo Diário de Segurança



A seguir, veja-se alguns indicadores de importância da área de
Segurança do Trabalho:



Acidente de trabalho - Colaboradores IMED - HETRIN - jul-22 a out-22

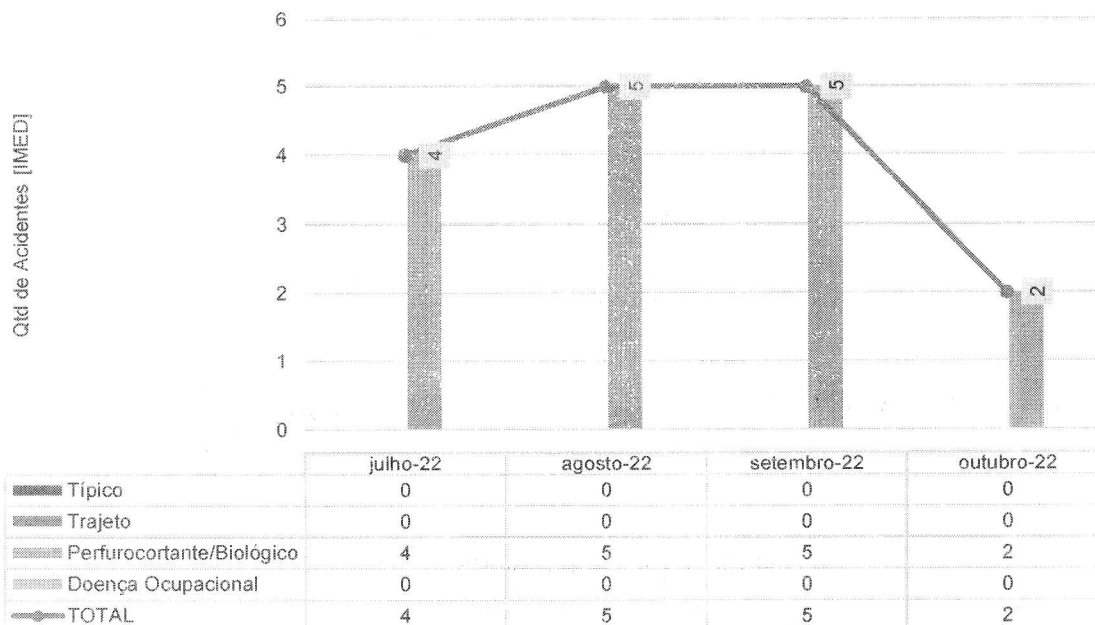

Acidente de trabalho - Terceiros - HETRIN - jul-22 a out-22

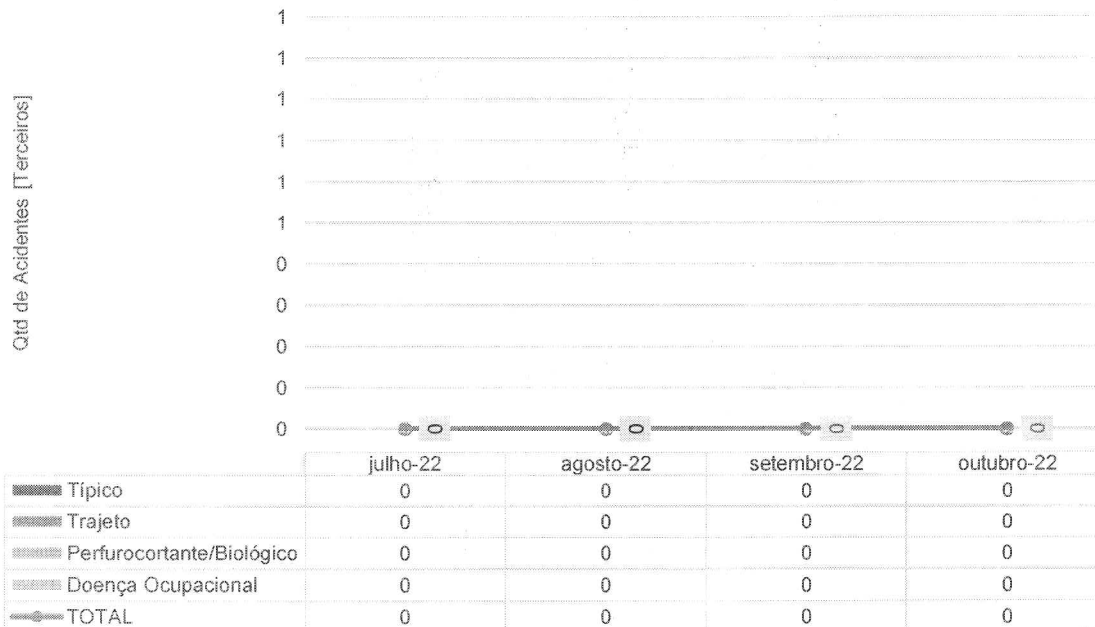

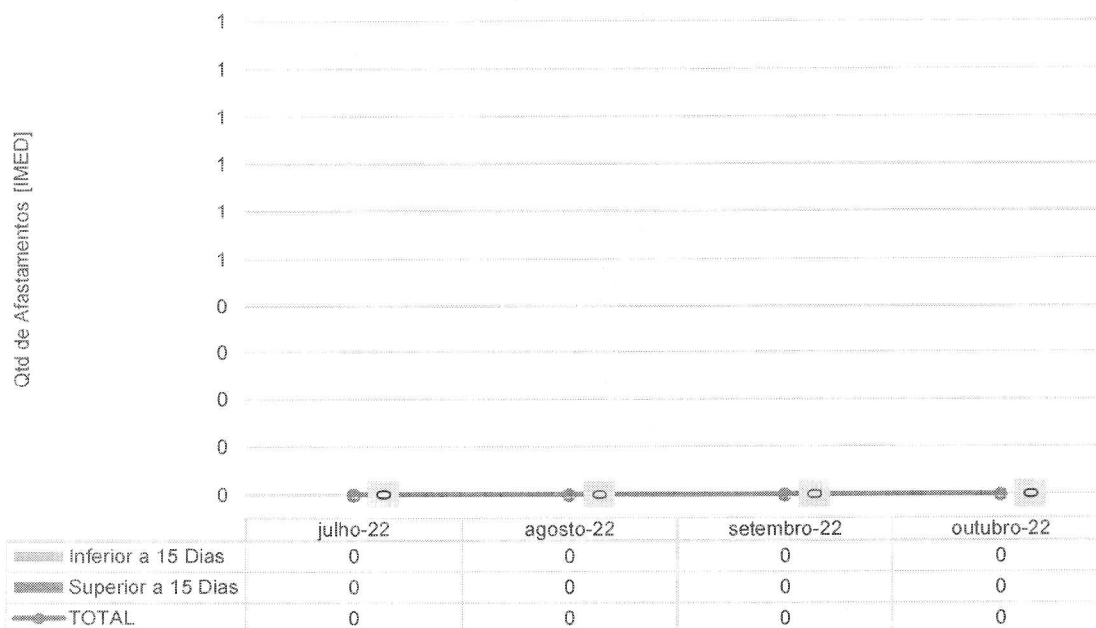
Afastamento do trabalho - Colaboradores IMED - HETRIN - jul-22 a out-22

SESMT - HETRIN	NUMERO DE INSPEÇÕES POR SETOR			
	jul-22	ago-22	set-22	out-22
C.M.E	1	2	1	2
Centro Cirúrgico	2	1	2	1
Clínica Cirúrgica	1	4	2	1
Clínica Médica	2	2	1	2
Cozinha/Refeitório	5	4	3	1
Diretoria		1	2	3
Farmácia	1	3	3	2
Faturamento	6	5	3	4
Laboratório	3	1	5	4
Lavanderia	1	3	4	2
Manutenção	4	5	3	4
NIR	3	2	2	2
Pronto Socorro	7	4	4	5
Raio-X	5	2	2	2
Sala Vermelha	3	3	3	4
UTI	2	3	3	2
Total	46	45	43	41



Setor	NUMERO DE NOTIFICAÇÕES POR SETOR			
	jul-22	ago-22	set-22	out-22
C.M.E	0	0	0	0
Centro Cirúrgico	0	0	0	0
Clínica Cirúrgica	0	0	0	0
Clínica Médica	2	0	0	0
Cozinha/Refeitório	0	0	0	0
Diretoria	0	0	0	0
Farmácia	0	0	0	0
Faturamento	0	0	0	0
Laboratório	0	0	0	0
Lavanderia	0	0	0	0
Manutenção	0	0	0	0
NIR	0	0	0	0
Pronto Socorro	0	0	0	0
Raio-X	0	0	0	0
Sala Vermelha	0	0	0	0
UTI	1	0	0	0
Total	3	0	0	0

IV.3 – LAVANDERIA

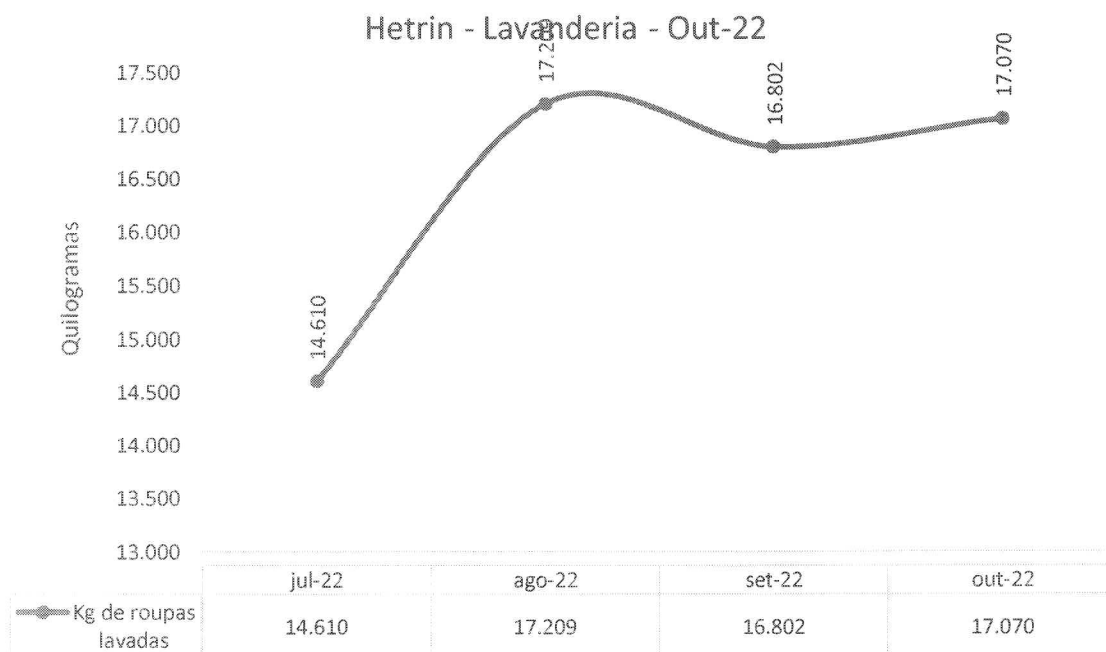



IV.4 – ENGENHARIA CLÍNICA E SERVIÇOS DE TECNOLOGIA DA INFORMAÇÃO

Hetrin - Número de OS's de Manutenção Engenharia Clínica Realizadas - Out-22

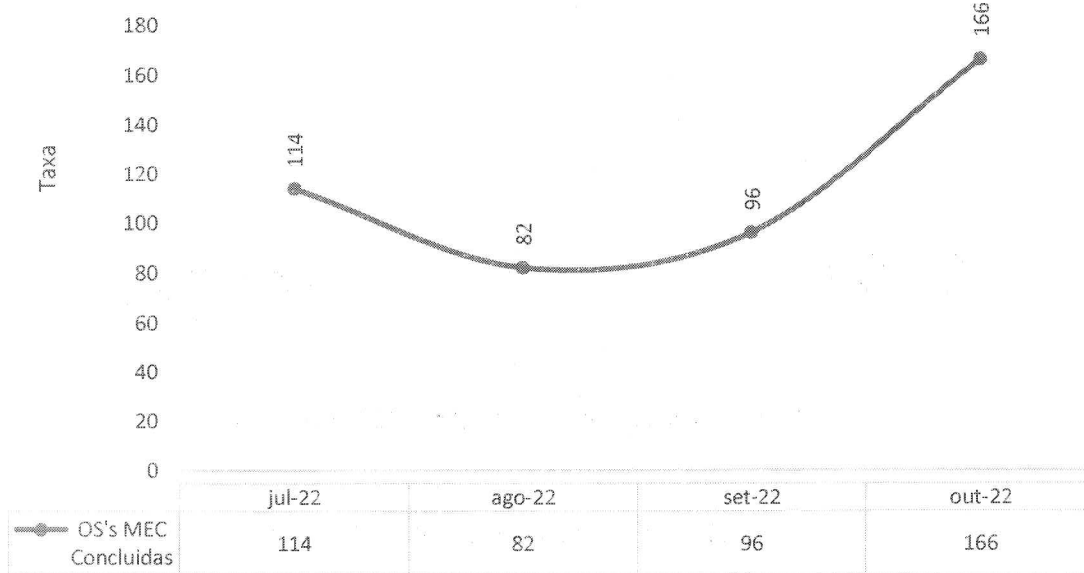

Hetrin - Número de OS's de TI Realizadas - Out-22

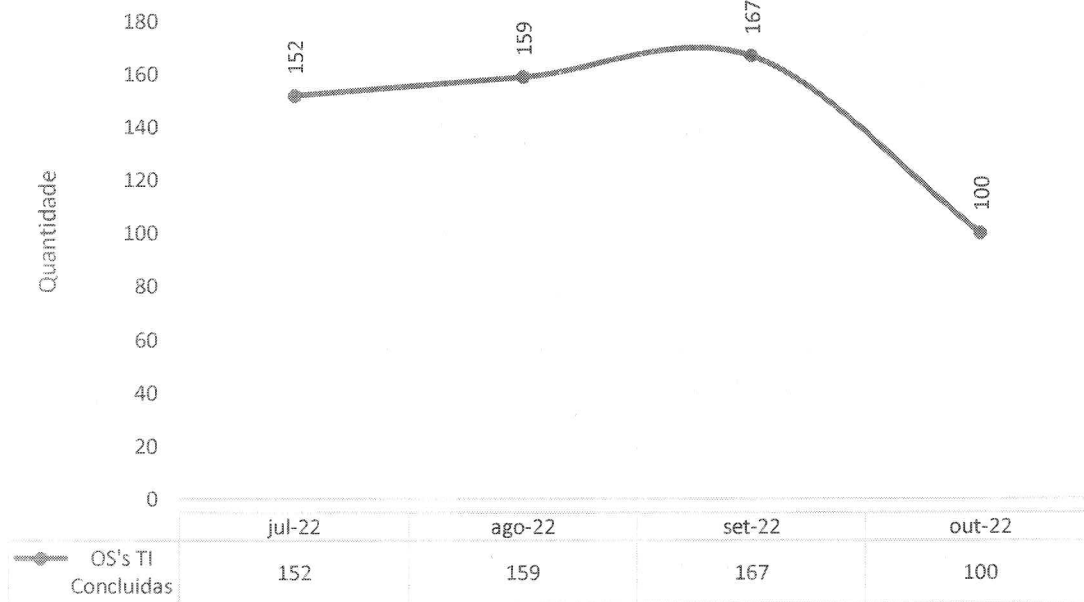

IV.5 – INFRAESTRUTURA E MANUTENÇÃO

Hetrin - Número de OS's de Manutenção Realizadas - Out-22

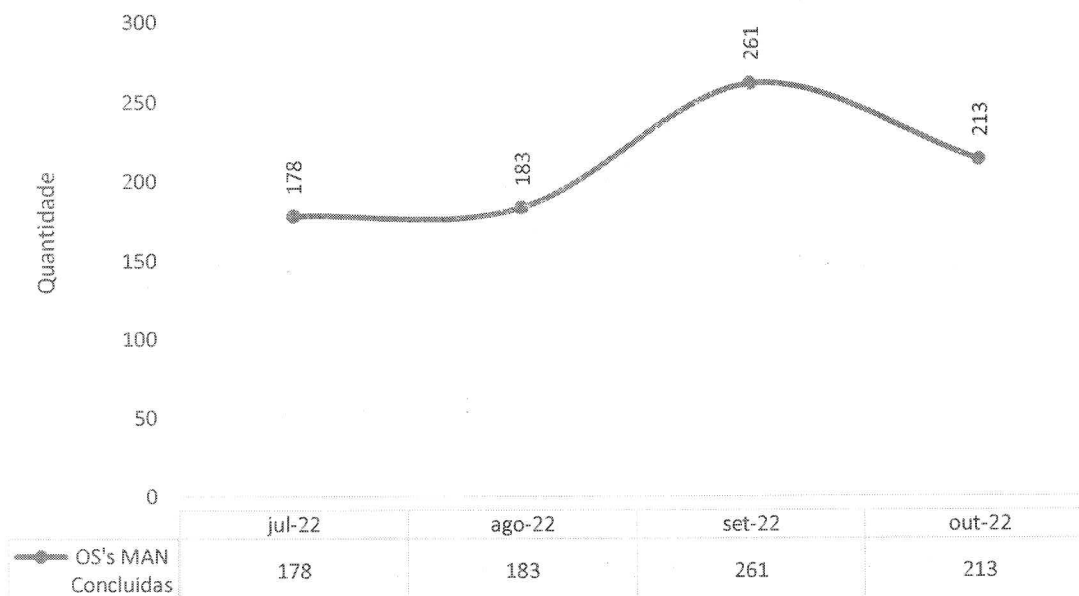

IV.6 – FATURAMENTO

Hetrin - Procedimentos apresentados no SIH - Set-22

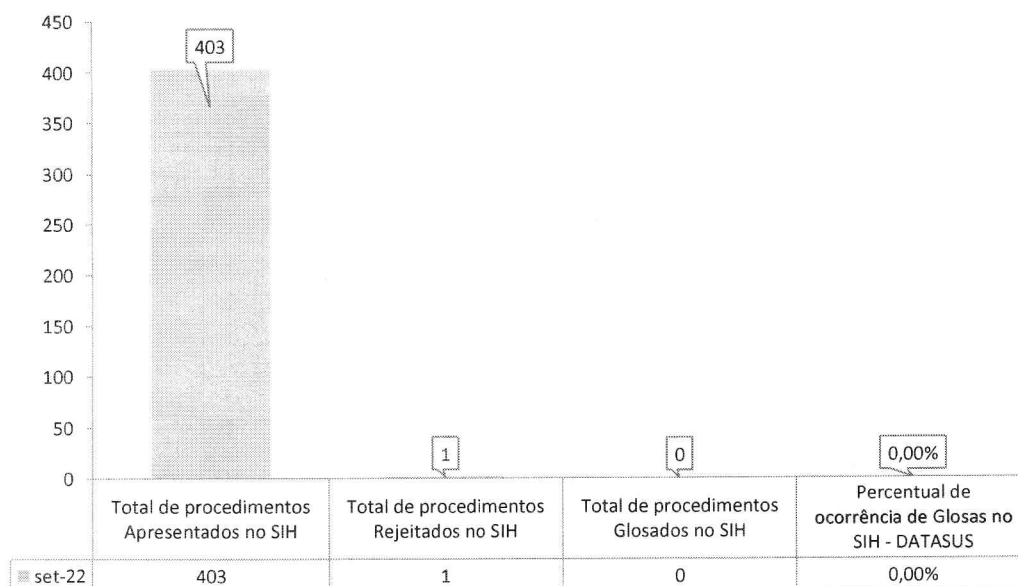

IV.7 – SERVIÇO DE ATENDIMENTO AO USUÁRIO E OUVIDORIA

Hetrin - Indicador de Satisfação do Usuário - Out-22

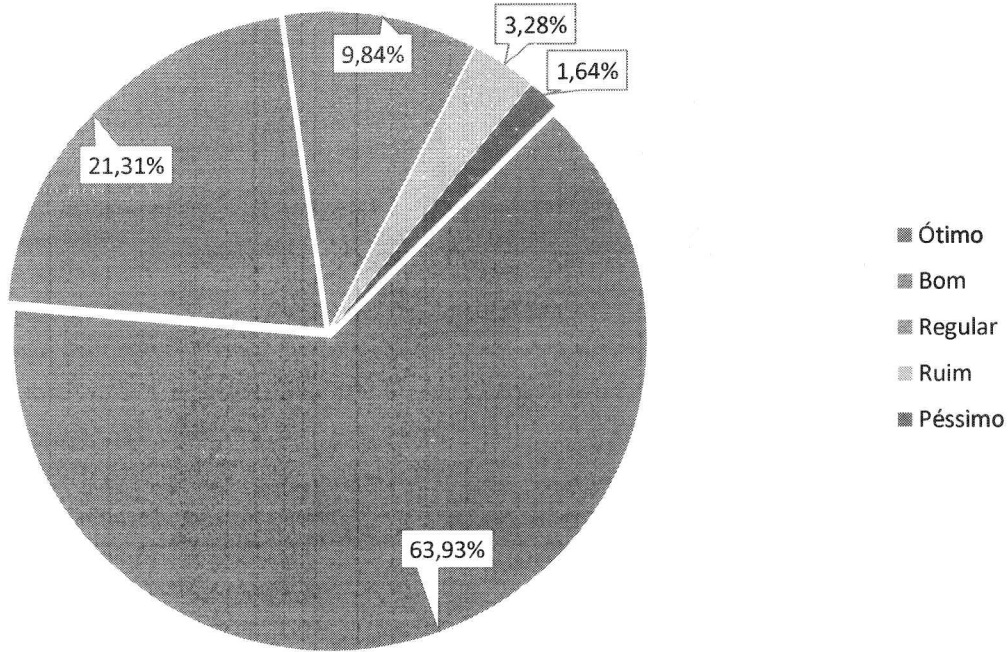

Hetrin - Manifestações queixosas recebidas pela Ouvidoria - Out-22

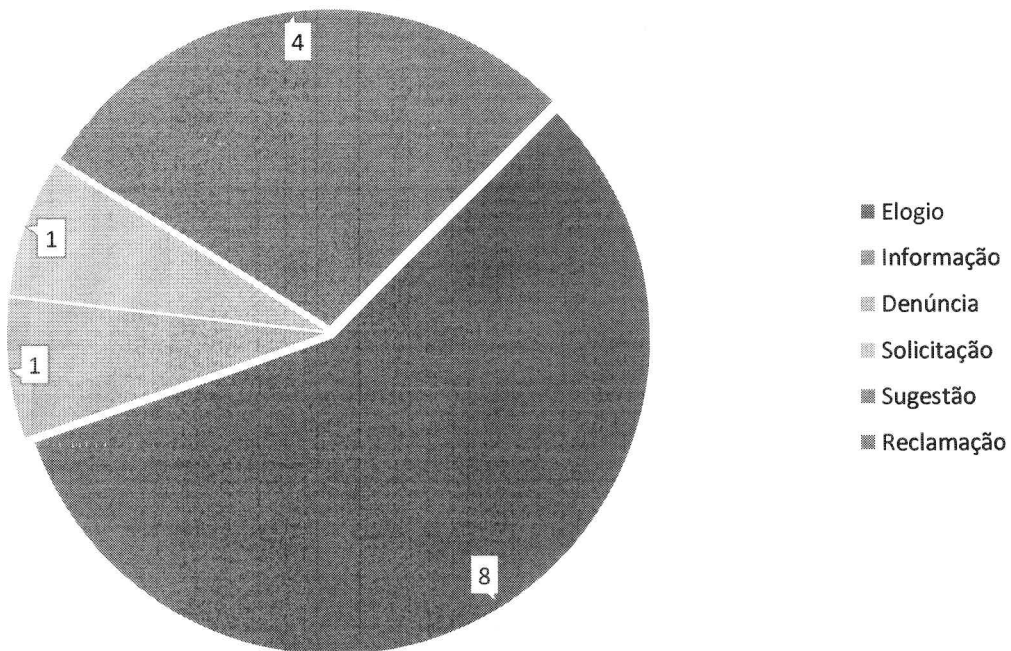

V – O HETRIN E A SOCIEDADE

No mês de outubro, o destaque do HETRIN foi a divulgação da ação conjunta dos hospitais administrados pelo IMED com relação ao Outubro Rosa, por meio do **mutirão de exames para combate ao câncer de colo do útero e de mama**. A iniciativa de desenvolvimento resultou à unidade mais de 40 menções na mídia em veículos como TV Anhanguera (Bom Dia Goiás), Rádio Popi FM, Rádio Uruaçu FM, Rádio Bandeirantes, Rádio Difusora, entre outros.

Assunto que ganhou repercussão também no período foi a divulgação dos números de exames realizados pelo Serviço de Apoio Diagnóstico Terapêutico (SADT), primeira etapa da obra do HETRIN já entregue à população. Desde maio foram realizados mais de 10 mil exames de imagem, incluindo tomografias, raio-X e eletrocardiogramas. No total, a divulgação rendeu 31 menções em jornais como BDC Notícias, Blog do Paulo Melo, Agora-TO, Foram de Sustentabilidade, Blog do Sérgio Vieira e Gazeta da Semana.

Ainda neste período, o departamento de Segurança do Trabalho promoveu o Segundo Simulado de Abandono em Caso de Emergência. A iniciativa, que simulou o princípio de incêndio, treinou a brigada de incêndio do HETRIN e demais colaboradores sobre como agir em casos extremos e fazer a evacuação de pacientes, acompanhantes e profissionais de maneira segura. A divulgação do treinamento rendeu 32 menções na mídia.

O site registrou 3.078 visualizações, sendo 786 realizadas por novos usuários.

Nas ações de Comunicação Interna, foram produzidas 63 peças para as campanhas, sendo 11 vídeos, 1 Comunicado Interno (CI), 11 cards e 41 peças de apoio aos departamentos.



Hetrin realiza simulação de abandono em caso de emergências

Ação é realizada para garantir conhecimento de procedimentos de segurança aos ocupantes da unidade do Governo de Goiás em caso de incêndio

Publicado: 24 Outubro 2022
Última Atualização: 24 Outubro 2022



Colaboradores do Hetrin testam protocolos de segurança em simulação de emergência

O Hospital Estadual de Trindade Wanda Ferreira dos Santos (Hetrin) realizou a segunda simulação de abandono do hospital em caso de incêndio. O treinamento realizado pelo Serviço Especializado em Engenharia de Segurança em Medicina do Trabalho (SESMT) aconteceu para preparar brigadistas e colaboradores no combate ao fogo. A ação também testou o conhecimento dos participantes na retirada de pacientes, acompanhantes, visitantes e colaboradores em caso de emergência.

O treinamento foi liderado por Carlos José, Supervisor de Segurança do Trabalho do Instituto de Medicina, Estudos e Desenvolvimento (IMED), organização social que administra o Hetrin. O simulado foi realizado segundo o Plano de Abandono do Hospital e procurou mostrar situações reais em caso de incêndio e a melhor forma de contornar a situação de maneira ordenada e rápida.

A simulação foi destinada à Brigada de Incêndio/Emergência do Hetrin, que é composta por colaboradores de diversos setores que se voluntariam para participar de ações de combate ao incêndio na unidade. Essa equipe é treinada para comandar a evacuação do prédio, orientação de pacientes e acompanhantes e também na prevenção, por meio da checagem de extintores, saídas de emergência e outros.

O ensaio abrange desde a detecção de um princípio de incêndio e seu controle até o pedido de ajuda ao Corpo de Bombeiros e a reocupação com toda a segurança necessária. "Entre as ações preventivas, é fundamental realizar capacitações periódicas para nossos brigadistas e realizar a checagem do sistema de prevenção ao incêndio", afirma Carlos José.

Isabela Malhoni (texto e fotos/Imed)

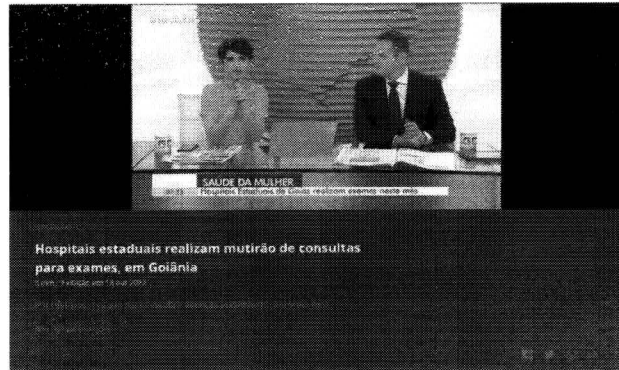

Hospitais estaduais realizam mutirão de consultas para exames, em Goiânia

11 de outubro de 2022

Hetrin realiza mais de 10 mil exames de imagem desde inauguração do novo SADT

11 de outubro de 2022

Obras de ampliação do Hetrin já mostram resultado positivo para a população de Trindade e região

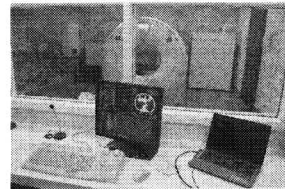

Tomógrafo do Hetrin. (Foto: Divulgação)

O Hospital Estadual de Trindade (Hetrin) passa atualmente por um processo de reforma e ampliação que triplicará sua área construída. A unidade do Governo de Goiás entregou o Serviço de Apoio Diagnóstico Terapêutico (SADT), que faz parte da primeira fase da obra do novo Hetrin. Em cinco meses, já foram realizados mais de mil e quinhentas tomografias, três mil eletrocardiogramas e seis mil exames de raios-x.

O SADT está em funcionamento desde maio deste ano e inclui 5 consultórios para atendimento ambulatorial, 1 sala de tomografia computadorizada, 1 sala de Recuperação Pós-Anestésica (RPA) e 1 sala de comando da tomografia. A sala de raios-x também foi realocada e ampliada, onde foi instalado um equipamento novo e moderno. O espaço também dispõe de 1 sala de eletrocardiograma, 1 sala de ecocardiograma, 1 sala de ultrassonografia e 1 sala de laudos.

"Contar com um serviço de diagnóstico precoce para os pacientes dentro da unidade traz uma satisfação muito grande para nós profissionais de saúde", ressalta o médico coordenador do Hetrin, Weber Tobias.

Com gestão do Instituto de Medicina, Estudos e Desenvolvimento (IMED), a ampliação do Hetrin segue conforme o programado e a segunda fase da obra tem previsão de entrega para o início do próximo mês. A nova recepção e o novo ambulatório serão inaugurados aumentando ainda mais o conforto no atendimento à população.

Nesmo com as reformas, a unidade reforça o compromisso que o Hetrin e todos os profissionais têm com a saúde, com a entrega de resultados e na garantia do melhor atendimento ao paciente.

Segundo a diretora do Hetrin, Vânia Fernandes, a unidade tem várias etapas ainda para serem entregues. "O desafio é realizar as obras de reforma e ampliação sem deixar nossos pacientes desassistidos. Continuamos atendendo a população do estado de Goiás e estaremos triplicando a nossa unidade", afirma a diretora.

Portal Transparência Total

Para que a população possa acompanhar, em tempo real, todo o desenvolvimento da obra e seus custos, a unidade lançou uma plataforma eletrônica denominada "Transparência Total".

A ferramenta possui dados detalhados dos avanços financeiro e físico em forma de gráficos, uma linha do tempo com as etapas de cada ala, fotos do andamento da construção, imagens ao vivo da obra, relatórios, vídeos explicativos e muito mais. A ideia é mostrar, em tempo real, tudo o que for relacionado à obra, para o devido acompanhamento pela sociedade. A plataforma pode ser acessada pelo link direto (<https://bit.ly/3Kq2Nuo>) ou por meio do site do Hetrin (<https://hospital-trindade.go.gov.br>).

Para o diretor do IMED, Geto de Oliveira Pádua, "é fundamental que a sociedade acompanhe em tempo real a obra do novo Hetrin e saiba dos custos envolvidos, com absoluta transparência". (Assessoria de Comunicação do Hospital Estadual de Trindade - Hetrin)



Temas

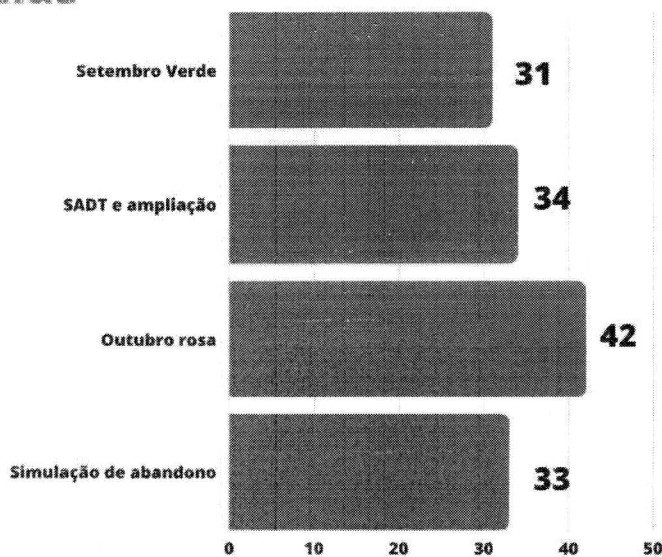

140
PUBLICAÇÕES
NA MÍDIA

O Hospital Estadual de Trindade fechou o mês com 100% das menções positivas.

Sentimentos

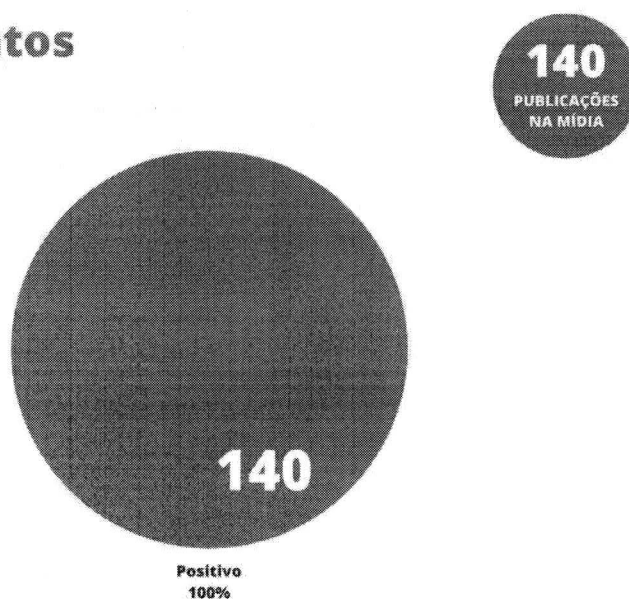

140
PUBLICAÇÕES
NA MÍDIA

No mês de setembro, 87 das 140 menções coletadas sobre o HETRIN tiveram origem em sites regionais e estaduais.

Tipo de mídia

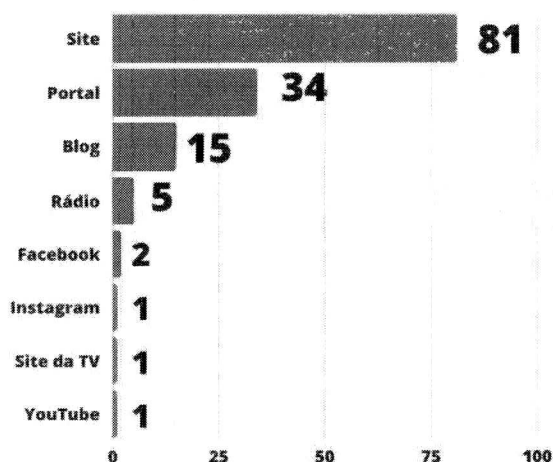

140
PUBLICAÇÕES
NA MÍDIA

REDES SOCIAIS

As redes sociais continuam dando visibilidade para as ações e projetos realizados pelo HETRIN. A unidade tem destaque com as ações de interesse público e treinamentos. Na análise das métricas registradas na Web, cada *post* teve, em média, **1000 contas alcançadas**, com destaque para a publicação sobre o 1º Lugar no Rally da Saúde, com mais de **1.312 usuários atingidos**.

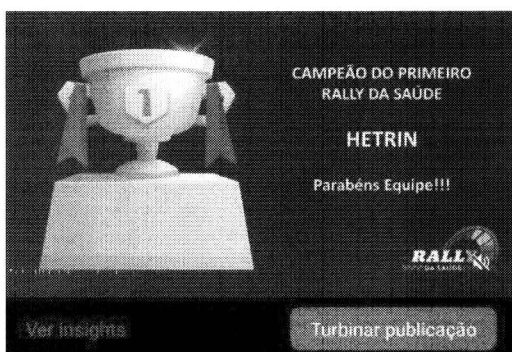

Na área da comunicação interna foram produzidas 63 peças ao longo do mês. Parte da produção envolveu artes personalizadas para campanhas. Também foram desenvolvidos materiais ilustrativos com base no calendário da área da saúde que contempla todas as datas comemorativas e as campanhas nacionais descritas tanto pelo Ministério da Saúde, como pela Secretaria de Estado de Saúde de Goiás (SES-GO).

Comunicação Interna

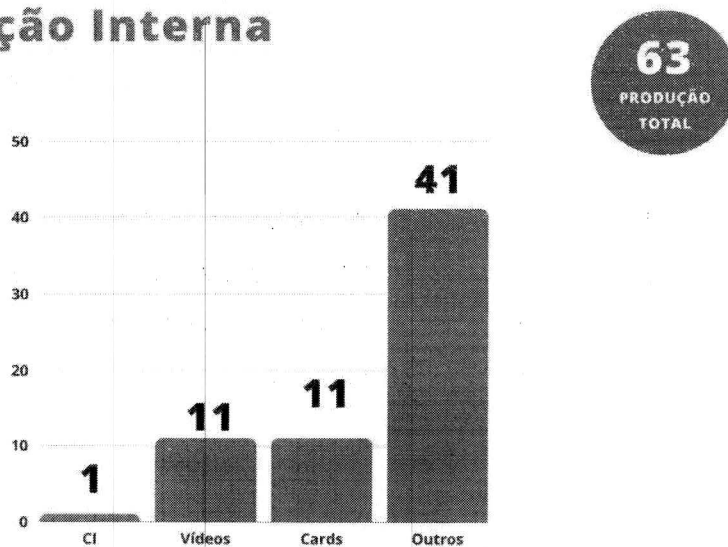

USO DO INTERACT

Você está convidado a participar do treinamento sobre o uso do INTERACT, nosso sistema de qualidade. O treinamento visa capacitar e orientar sobre o uso do módulo de gestão de documentos e de gestão de notificações.

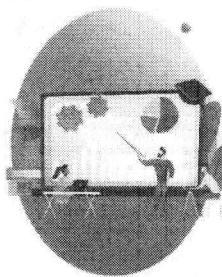

DATA: 18/10
HORÁRIO: 14H ÀS 16H
LOCAL: AUDITÓRIO DO HETRIN
PÚBLICO-ALVO: LIDERANÇA







Treinamento Gestão do Tempo

Data: 26/10
Horários:
Diurno: 14h30 às 15h30 -
15h45 às 16h45
Noturno: 19h30 às 20h30
Público-Alvo: Colaboradores
Local: Auditório

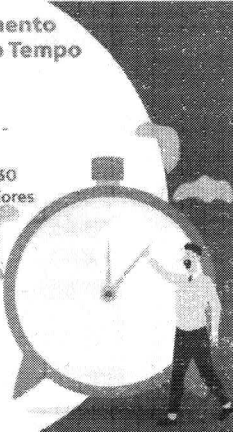
**Não deixe
de participar!**



Treinamento Gestão do Tempo

Data: 27/10
Horários:
Diurno: 14h30 às 15h30 -
15h45 às 16h45
Noturno: 19h30 às 20h30
Público-Alvo: Líderes
Local: Auditório

**Não deixe
de participar!**



Pesquisa: Perfil de Saúde dos Colaboradores

**DE 10/10/2022
A 16/10/2022.**

A participação é **obrigatória**.
Fiquem atentos!



HETRIN

Preenchimento pelo QR Code
<<<<<<



Pesquisa: Perfil de Saúde dos Colaboradores

**DE 03/10/2022
A 09/10/2022.**

A participação é **obrigatória**.
Fiquem atentos!



HETRIN

Preenchimento pelo QR Code
<<<<<<

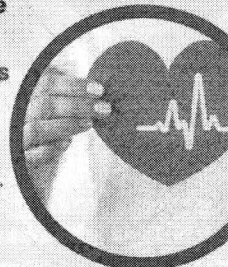

ATENÇÃO

A Pesquisa: Perfil de Saúde dos Colaboradores

**SERÁ ESTENDIDA
ATÉ 23/10**

A participação é **obrigatória**.
Fiquem atentos!



HETRIN

Preenchimento pelo QR Code
<<<<<<

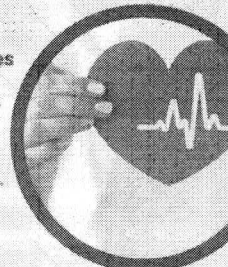

Venha participar
do Simulado da
Jornada do Paciente,
que tem como objetivo ampliar
e melhorar a fluidez da comunicação
entre os profissionais referente aos
processos internos e suas interações.

Data: **17/10** Hora: **14h às 16h** Local: **Auditório
do Hetrin**



**A PREVENÇÃO DO
CÂNCER ESTÁ EM
SUAS MÃOS!**
Não deixe de fazer os

Aponte o celular
para o QRCode
ao lado ou
contate o número
de Whatsapp:
(62) 3121-5426
e faça sua triagem.

As mulheres que possuem os
critérios necessários serão
encaminhadas para consulta e
papanicolaú no Hospital
Estadual de Trindade e terão
mamografia agendada.

**A PREVENÇÃO DO
CÂNCER ESTÁ EM
SUAS MÃOS!**
Não deixe de fazer os

Aponte o celular
para o QRCode
ao lado ou
contate o número
de Whatsapp:
(62) 3121-5426
e faça sua triagem.

As mulheres que possuem os
critérios necessários serão
encaminhadas para consulta e
papanicolaú no Hospital
Estadual de Trindade e terão
mamografia agendada.

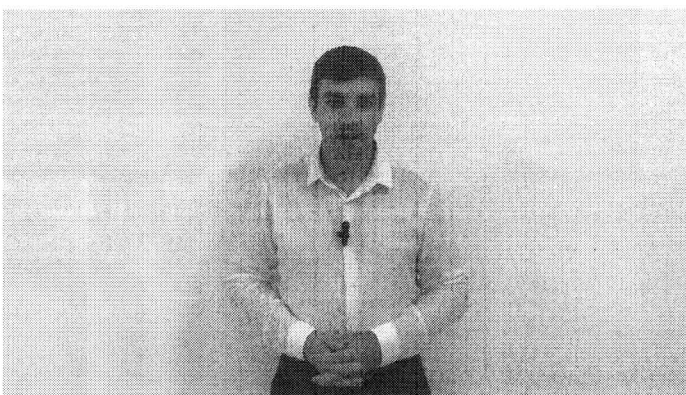



Site

A página oficial do HETRIN apresentou registrou 3.078 visualizações, sendo que 786 foram realizadas por novos usuários. Cada visita durou, em média, dois minutos e dez segundos.

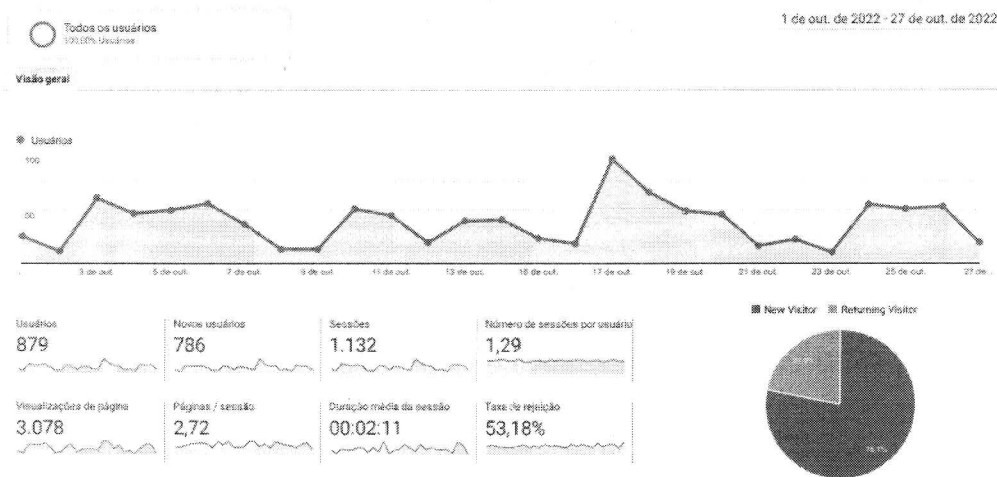

No período, 62,6% dos acessos foram feitos por meio da busca orgânica, o que equivale a 564 visualizações. O índice de visita direta, ou seja, quando os usuários acessam a página por meio do link original, permanece na segunda colocação, com 30,1%. A página do HETRIN também foi acessada por meio de outras plataformas (links de referência). Esse tipo de acesso ficou em terceiro lugar com 7,1%.

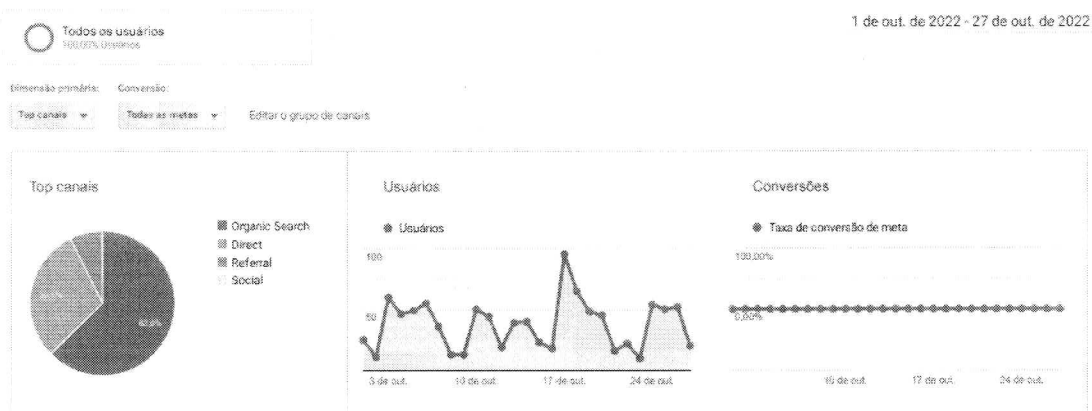

A “Home” continua sendo a página mais acessada da plataforma com 1.169 (37,97%) visualizações no mês. A página de RH permaneceu na segunda colocação e registrou 318 visualizações neste período (10,33%).



VI – ENCERRAMENTO

A manutenção da certificação ONA reforça o comprometimento do HETRIN em relação à melhoria contínua dos processos internos, visando garantir sempre um atendimento de excelência aos pacientes.

Este relatório, aliás, dá mostra disso, em face do inegável atendimento da unidade às estimativas contratuais de atendimento e performance.

Observa-se que todos os documentos que amparam o presente relatório encontram-se à disposição desta d. SES.

Fundamento legal: Item 12.1.q da Minuta Padrão do Contrato de Gestão-PGE; Item 32, anexo II da Resolução Normativa nº 013/2017 TCE-GO e Art. 6º, § 4º, inciso I da Lei Estadual nº 18.025/2013 | Item 3.11 da Metodologia de avaliação O.S. CGE-TCE 2021.

Elaborado pela diretoria:

VANIA LUCIA
GOMES PIRES
FERNANDES;624
47432100

Assinado de forma digital
por VANIA LUCIA GOMES
PIRES
FERNANDES;62447432100
Data: 2022.11.21 18:53:26
-03'09"

Vânia Gomes Fernandes - Diretora Geral

Donato Luiz Perillo – Diretor Presidente IMED

André Silva Sader – Diretor Financeiro IMED

Wilson de Oliveira – Diretor Administrativo IMED

Na data abaixo, o Conselho de Administração do IMED, através dos conselheiros infra-assinados, aprovou, sem qualquer ressalva, o presente Relatório Técnico Mensal de Ações e Atividades, relacionado ao período nele mencionado:

São Paulo, 30 de novembro de 2022.

Vander Luis Cardoso Fortunato:

Marcelo Silveira Ribeiro:

Miguel Tortorelli:

Daniel Rebelo Figueiredo:

Assinado de forma digital
por GETRO DE OLIVEIRA
GETRO DE OLIVEIRA
PADUA:0364191562 PADUA:0364191562
7 Dados: 2022.11.28
09:14:45 -03'00'

Getro Oliveira de Pádua:

Antônio Carlos da Veiga: