

# Hospital Estadual de Trindade Walda Ferreira dos Santos – HETRIN

## Relatório Técnico Mensal

(fevereiro de 2.022)





## CONTRATO DE GESTÃO 37/2019 - SES

**Contratante:** Secretaria de Estado da Saúde – Governo do Estado de Goiás

**Contratado:** Instituto de Medicina, Estudos e Desenvolvimento - IMED

**Unidade gerenciada:** Hospital Estadual de Trindade Walda Ferreira dos Santos –  
HETRIN

**Endereço:** Rua 3, Jardim Primavera, Q 4, L 10, Trindade-GO

**Diretor Operacional do IMED:** Wagner Miranda Gomes

**Diretor Geral do Hospital:** Vânia Gomes Fernandes

**Diretor Técnico do Hospital:** Dr. Thyago Gregório Mora Ribeiro

**Gerente Administrativo:** Vinicius Cavalcante Rodrigues

**Gerente de Enfermagem:** Pollyana Bueno Siqueira

**Gerente de Facilities:** Raelmá Dourado de Magalhães

## SUMÁRIO

- I – **A palavra da diretoria**
- II – **Principais atividades do mês**
- III – **Dados assistenciais**
- IV – **Atividades de apoio**
- V – **O HETRIN e a sociedade**

## I – A PALAVRA DA DIRETORIA

No mês de fevereiro, com o objetivo de melhorar a assistência oferecida aos usuários do SUS, o Hospital Estadual de Trindade (HETRIN) iniciou as obras destinadas a triplicar sua capacidade de atendimento. A nova área construída vai passar de 2.491 m<sup>2</sup> para 8.194 m<sup>2</sup>, aproximadamente 3,5 vezes maior do que o tamanho atual.

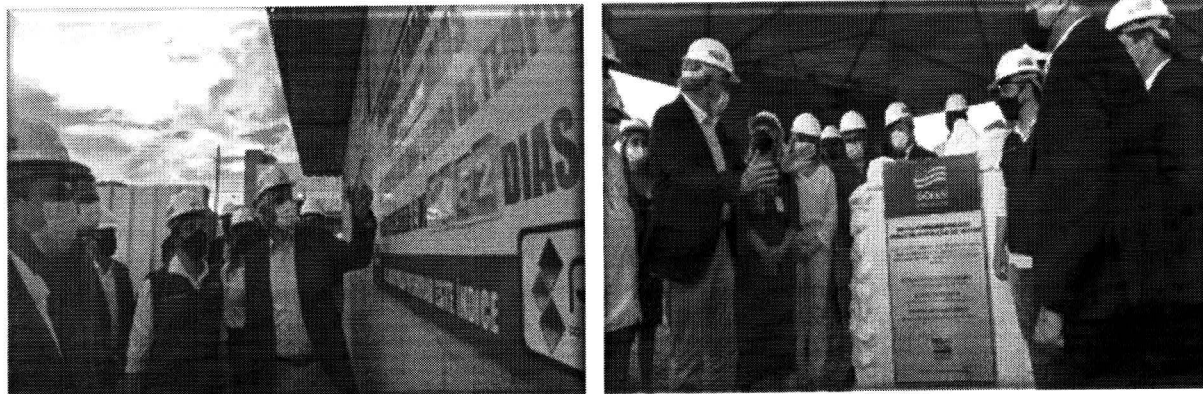

O HETRIN passará por uma reforma estrutural geral. A fachada, bem como a parte interior da unidade, será completamente modernizada. Com as obras, o HETRIN **ampliárá o número de leitos de 56 para 149**. No geral serão 6 de observação, 2 de emergência, 14 de alojamento conjunto, 20 de enfermaria para clínica cirúrgica, 90 de clínica médica, 20 de UTI, 4 salas cirúrgicas, 5 leitos e recuperação pós-anestésicos (RPA), 5 quartos de isolamento e 3 quartos para parto normal (PPP).

Vale destacar que, conforme determinação da Secretaria de Estado de Saúde de Goiás (SES-GO) de 29.01.22, devido ao novo cenário da Covid-19, alterou-se o perfil da unidade, com a realocação de leitos de UTI e enfermaria para fins de atendimento aos pacientes portadores da Covid-19 (o que perdurou até 28.02.22).

Chama a atenção, também, a queda expressiva no número de colaboradores afastados por Covid-19 no mês de fevereiro – uma redução de 90% comparado ao mês anterior, conforme demonstrado no gráfico abaixo.

### Colaboradores afastados por COVID-19 - HETRIN

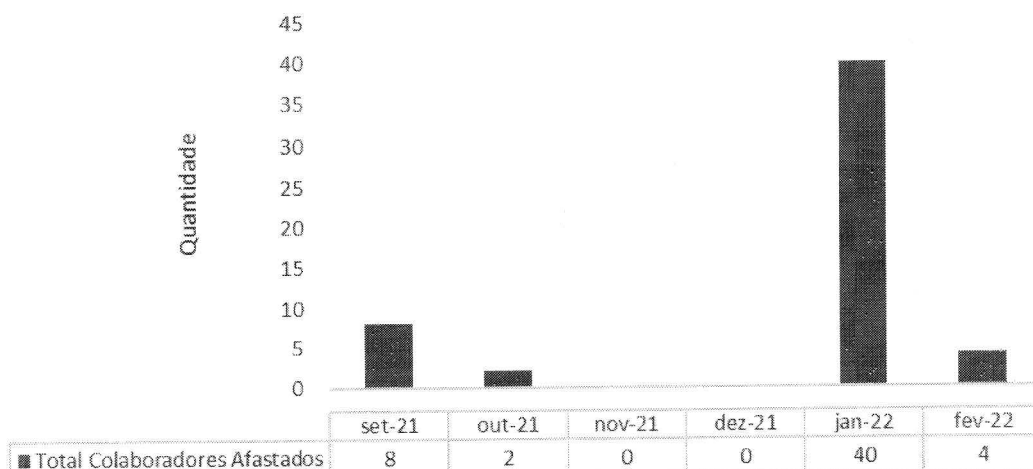

Também vale destacar, que a partir da iniciativa de colaboradora do HETRIN, foi elaborado o com o fito de transmitir, de modo pedagógico, informações aos pacientes e familiares sobre o funcionamento desse setor.

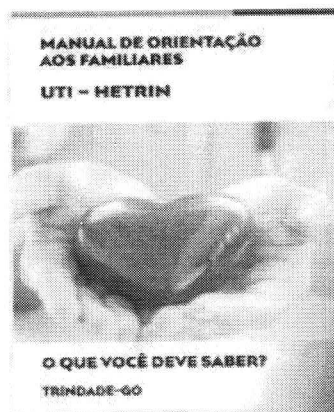

O mês de fevereiro, como de hábito, foi de muito trabalho e desafios – mas certamente ele será lembrado também como marco divisor de um novo futuro para Trindade e região.

Vânia Gomes Fernandes  
Diretora Geral do HETRIN

**II – DADOS ASSISTENCIAIS**

**Internação (Saídas Hospitalares)**

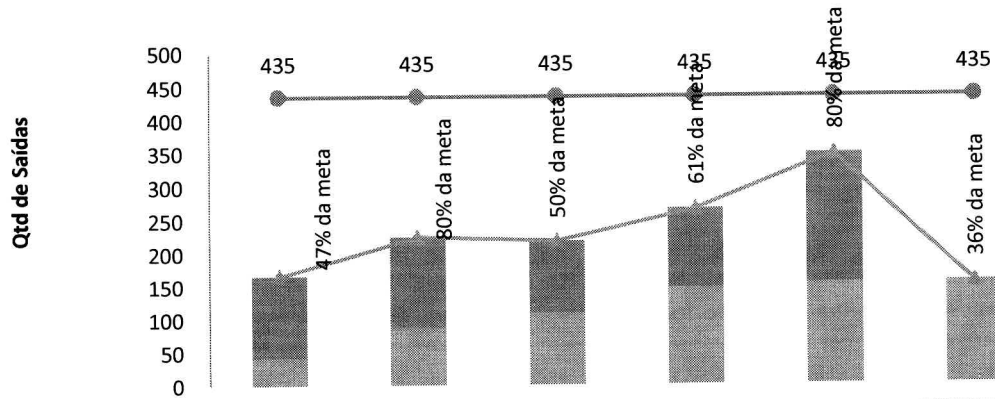

	set-21	out-21	nov-21	dez-21	jan-22	fev-22
Clínica Obstétrica	0	0	0	0	0	0
Clínica Cirúrgica	124	138	109	119	195	0
Clínica Médica	42	87	109	147	153	155
Total	166	225	218	266	348	155
META	435	435	435	435	435	435

No que tange às saídas hospitalares, é importante pontuar novamente que no mês de referência o hetrin recebeu a orientação da equipe da Secretaria de Estado de Saúde (SES/GO) para que a unidade volte a atender pacientes Covid-19. Apesar dessa significativa intempérie, o hetrin atingiu 80% com relação a meta estimada no Contrato de Gestão.

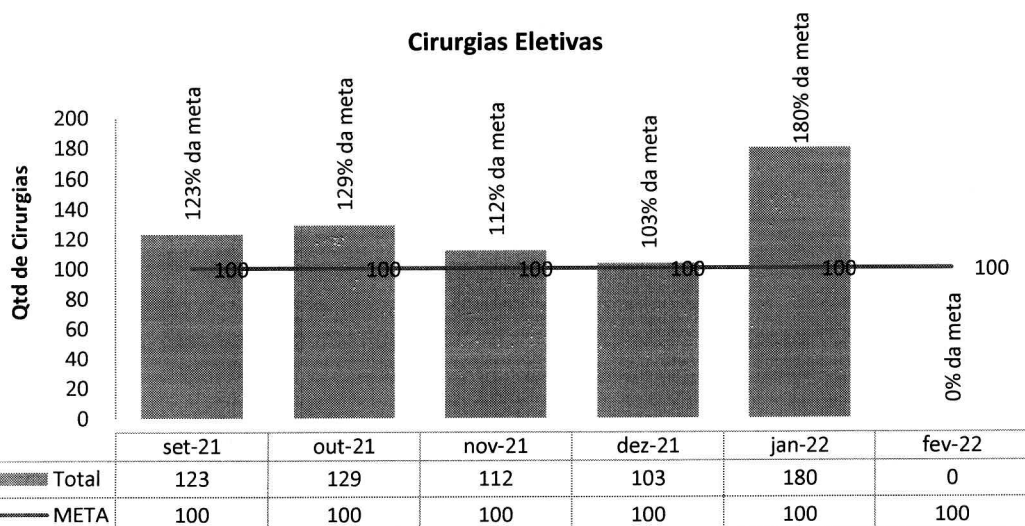

Vale ressaltar que em face do cenário de pandemia reinstalado em todo território nacional, foi necessário, para atender às demandas da SES, uma reestruturação no número de leitos destinados à clínica cirúrgica, os quais foram convertidos em leitos de enfermaria Covid-19, de modo a viabilizar a implantação dos 23 leitos de enfermaria Covid-19. Deste modo, todas as cirurgias eletivas foram suspensas pelo Estado junto à unidade.

## II.1 – DADOS RELACIONADOS À PRODUÇÃO E DESEMPENHO

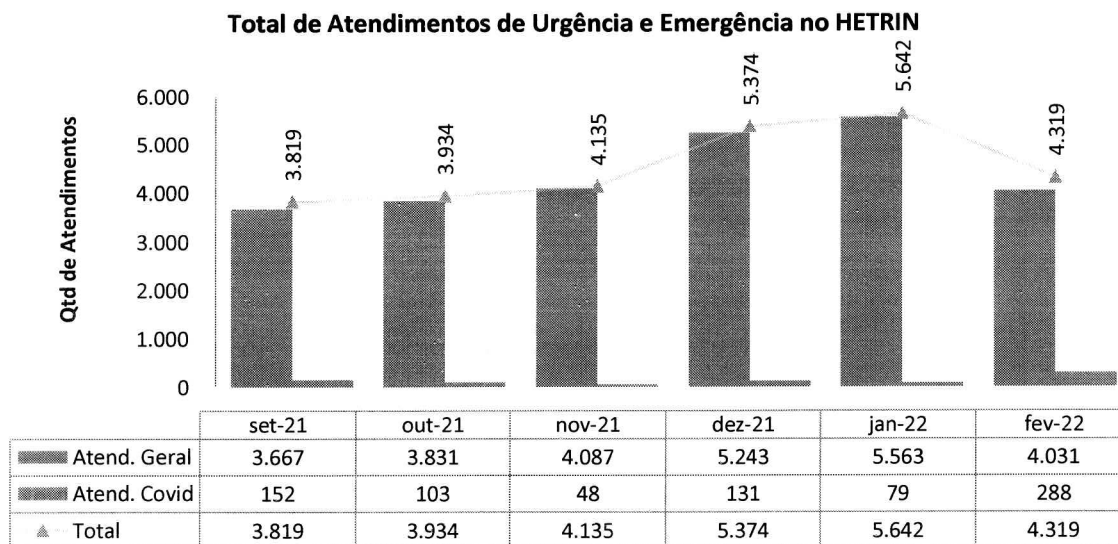

O número de atendimentos de urgência e emergência no pronto-socorro do HETRIN ainda é um número que chama atenção entre os dados assistenciais. Apesar de ter havido uma queda de 20% no total de atendimentos, o número absoluto ainda permeia 4.500 atendimentos/mês, evidenciando a importância dos serviços prestados pela unidade hospitalar para a região assistida.

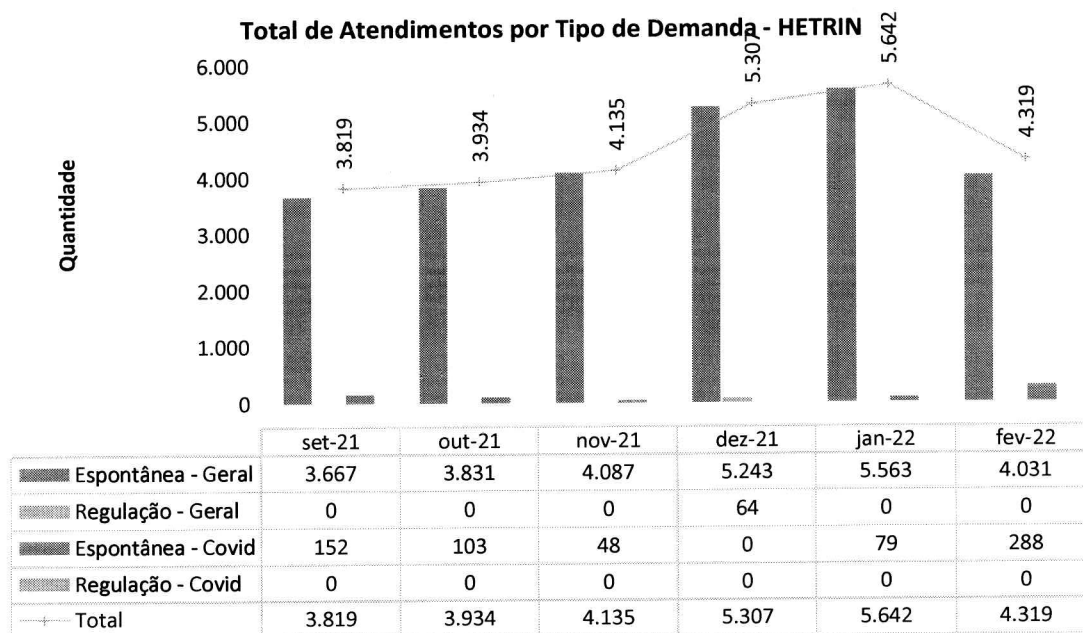

O dado assistencial que salta aos olhos é o quantitativo de pacientes atendidos por demanda espontânea da Covid-19.



**Classificação de risco dos atendimentos realizados no P.S. - Hetrin -  
Classificação de Risco Geral**

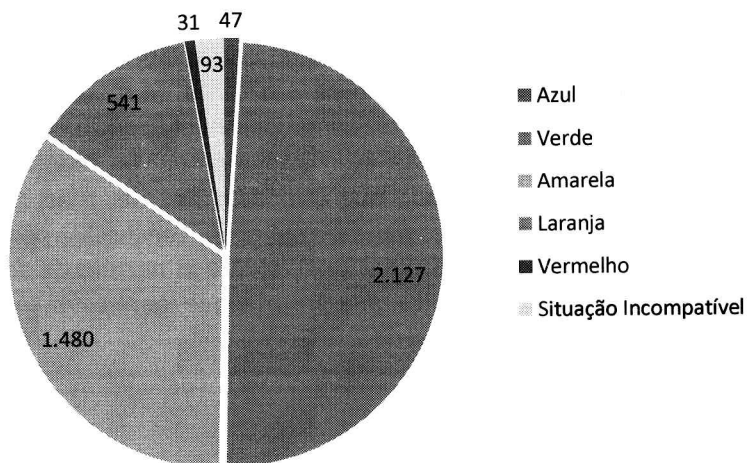

Observa-se que 50% das classificações são de pacientes pouco urgentes (azul e verde) e apenas 13% são de pacientes muito urgentes (laranja e vermelho), evidenciando que o serviço ofertado pela unidade hospitalar faz com que a população procure atendimento para resolução de problemas que poderiam ser assistidos pela atenção básica.

**Municípios de procedência dos pacientes atendidos no PS - Hetrin**

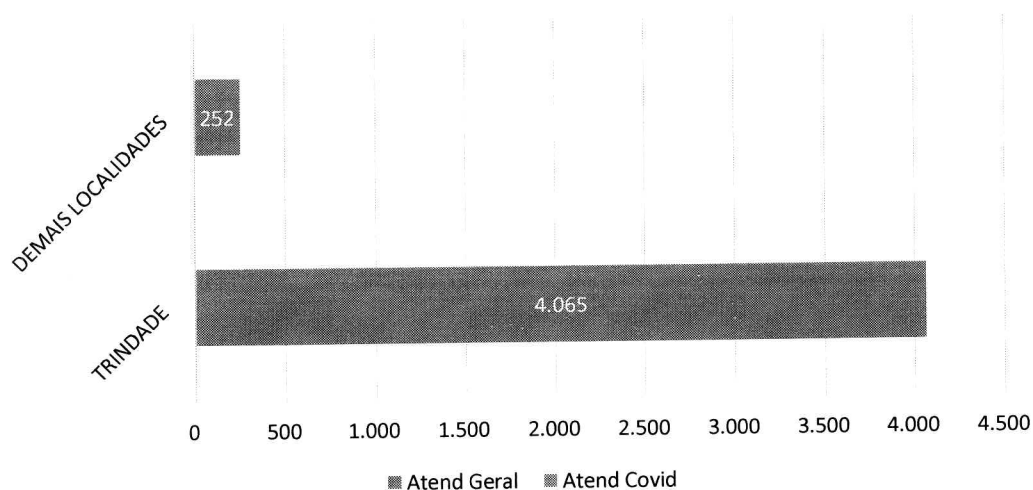



**Municípios de procedência dos pacientes atendidos no PS - Hetrin**

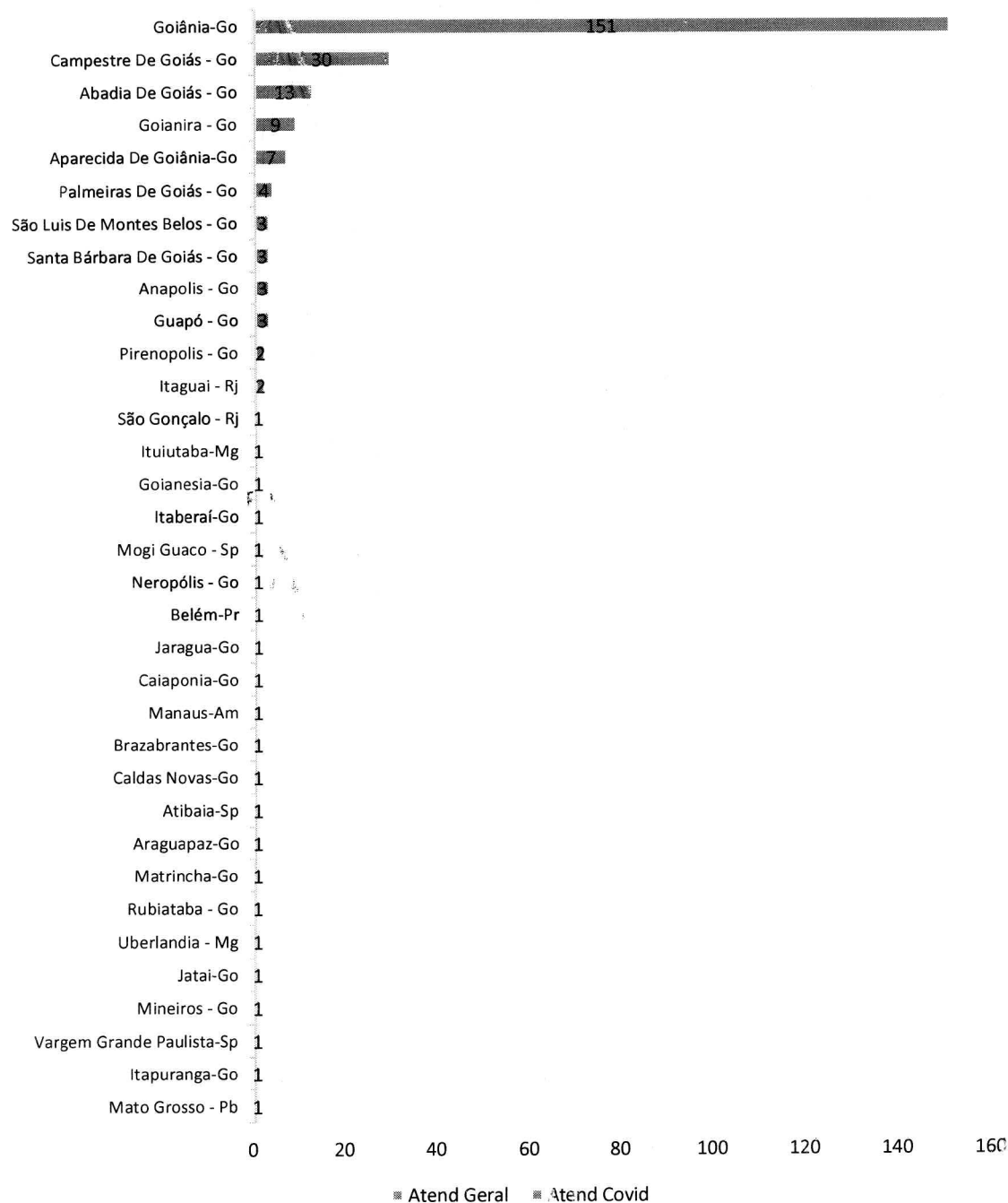

**Atendimentos por Período - Hetrin**

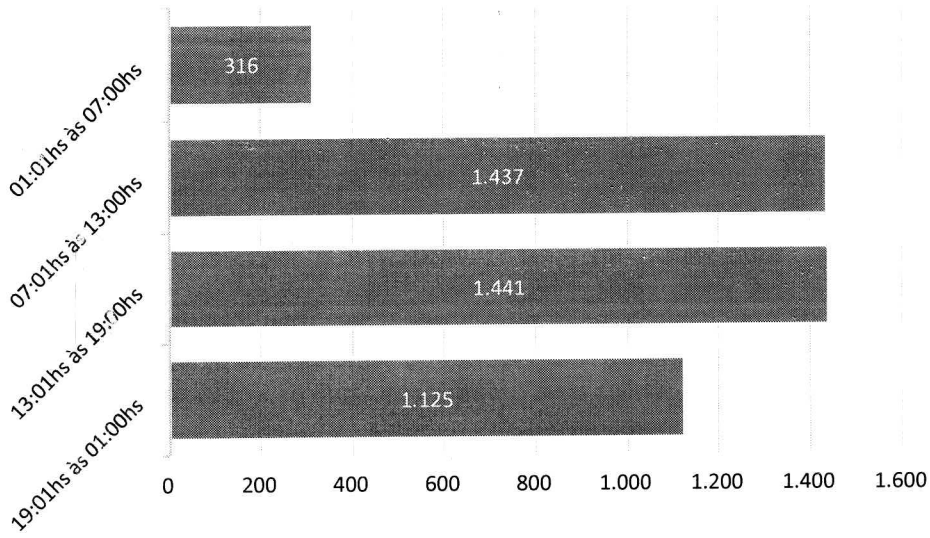

**Atendimentos por Faixa Etária - Hetrin**

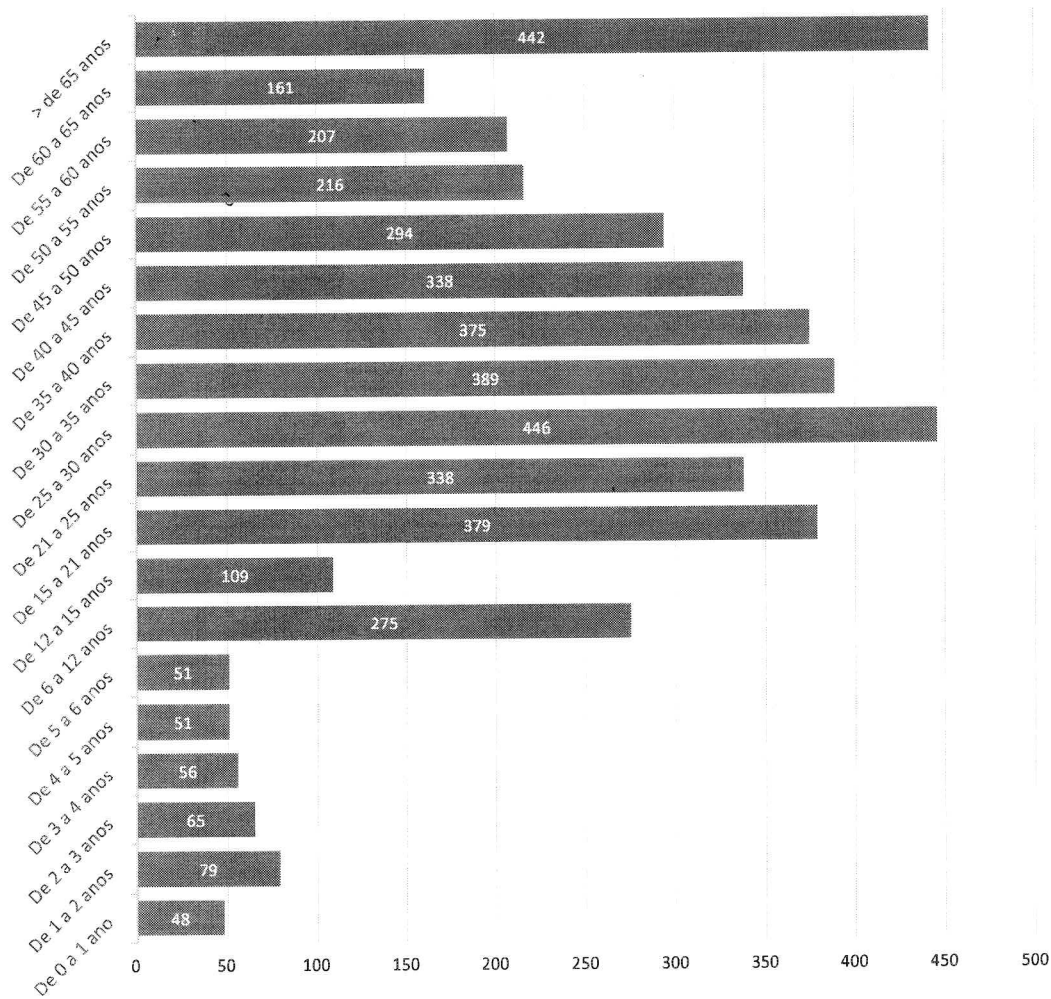

**Atendimentos por Sexo - HETRIN**

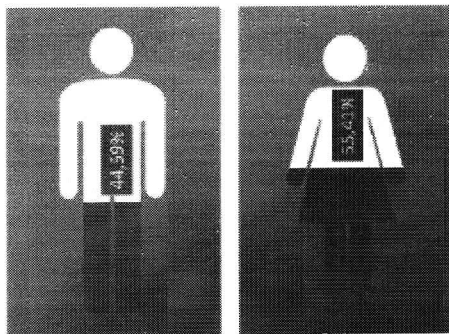

■ Masculino Geral ■ Feminino Geral

**Taxa de Internação dos Pacientes Procedentes do Pronto Socorro - HETRIN**

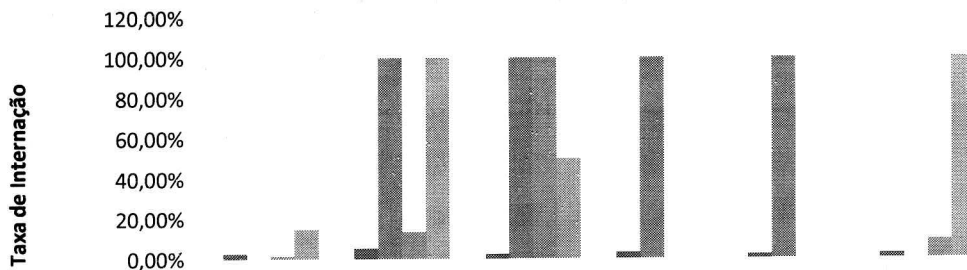

	set-21	out-21	nov-21	dez-21	jan-22	fev-22
■ Taxa de Internação PS Geral Espontâneo	2,67%	5,38%	2,16%	2,80%	2,14%	2,23%
■ Taxa de Internação PS Geral Regulação	0,00%	100,00%	100,00%	100,00%	100,00%	0,00%
■ Taxa de Internação Atend. Covid Espontâneo	1,32%	13,59%	100,00%	0,00%	0,00%	9,15%
■ Taxa de Internação Atend. Covid Regulação	14,71%	100,00%	50,00%	0,00%	0,00%	100,00%

**Procedência das Internações por Tipo de Demanda - HETRIN**

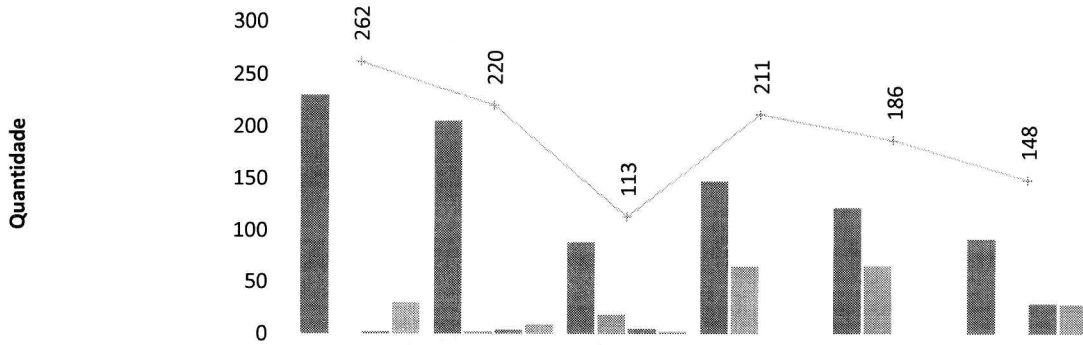

	set-21	out-21	nov-21	dez-21	jan-22	fev-22
■ Espontânea - Geral	230	205	88	147	121	91
■ Regulação - Geral	0	2	18	64	65	0
■ Espontânea - Covid	2	4	5	0	0	29
■ Regulação - Covid	30	9	2	0	0	28
— Total de Pctes Internados	262	220	113	211	186	148

**Internações Hospitalares - HETRIN**

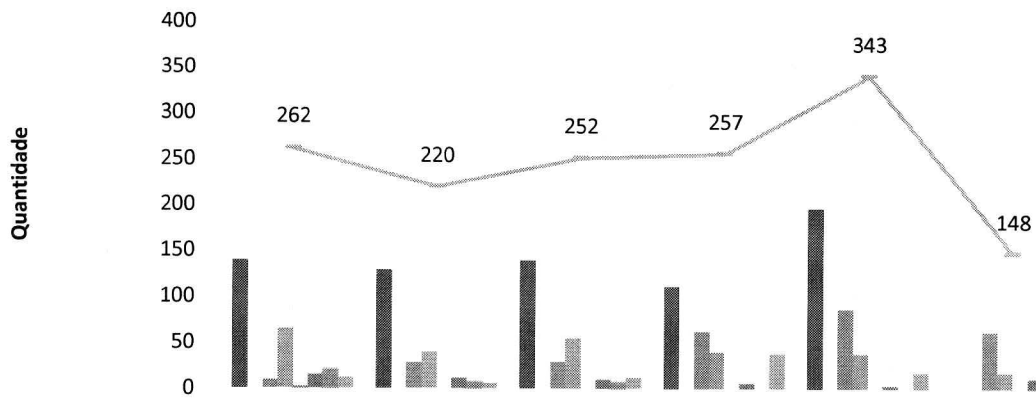

	set-21	out-21	nov-21	dez-21	jan-22	fev-22
■ Clínica Cirúrgica	139	129	139	111	197	0
■ Clínica Obstétrica	0	0	0	0	0	0
■ Clínica Médica	9	28	29	62	87	62
■ Observação PS	65	39	55	40	38	18
■ Observação Covid	2	0	0	0	0	0
■ Sala Vermelha	15	11	10	6	3	11
■ Internação Covid	20	7	7	0	0	36
■ UTI	12	6	12	38	18	21
— Total de Internações	262	220	252	257	343	148

A meta de internações hospitalares para o hetrin é de 435 saídas hospitalares, subdividindo-se em saídas clínicas (78 saídas), saídas obstétricas (124 saídas) e saídas cirúrgicas (233 saídas).

Neste mês de referência houve apenas saídas clínicas (155 saídas) pois, como dito, conforme determinação da Secretaria de Estado de Saúde de Goiás, suspenderam-se novamente as cirurgias para converter os leitos cirúrgicos para leitos destinados à Covid-19.

**Gráfico de Metas de Saídas**

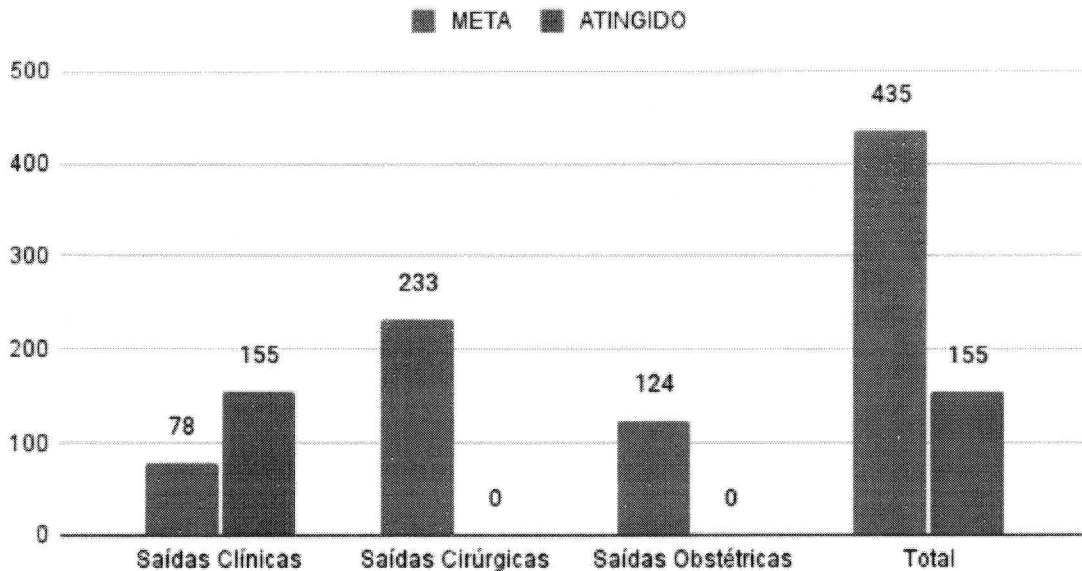

O quadro a seguir oferece a visualização acerca do comparativo entre o perfil de leitos constantes do 2º Termo Aditivo ao Contrato de Gestão e aquele observado frente à realidade instalada do mês de fevereiro, em que, novamente, o Hospital deparou-se com enfretamento à Covid-19.

Quadro 01. Comparativo de Capacidade de Leitos Operacionais dispostos entre o Contrato e a realidade instalada no HETRIN.

Unidade de internação	Capacidade de Leitos Operacionais no 2º Termo Aditivo ao Contrato de Gestão nº 037/2019-SES/GO	Capacidade de Leitos Operacionais no mês de fevereiro de 2022/ HETRIN
Leitos Clínicos	12	23
Leitos Cirúrgicos	18	0
Leitos Obstétricos	12	0
Leitos Enf. Covid-19	0	23
UTI Geral	8	0
UTI Covid	0	10
<b>Total</b>	<b>50</b>	<b>56</b>

A mudança dos leitos para atendimentos de pacientes portadores da Covid-19, como seria de se esperar, trouxe um grande impacto nas metas de saídas hospitalares, com uma queda expressiva – e esperável. De todo modo, cumpre observar que, não obstante a alta transmissibilidade da variante ômicron, na maioria dos casos observaram-se sintomas leves, sem a necessidade de hospitalização do paciente.

**Municípios de procedência dos pacientes internados - Hetrin**

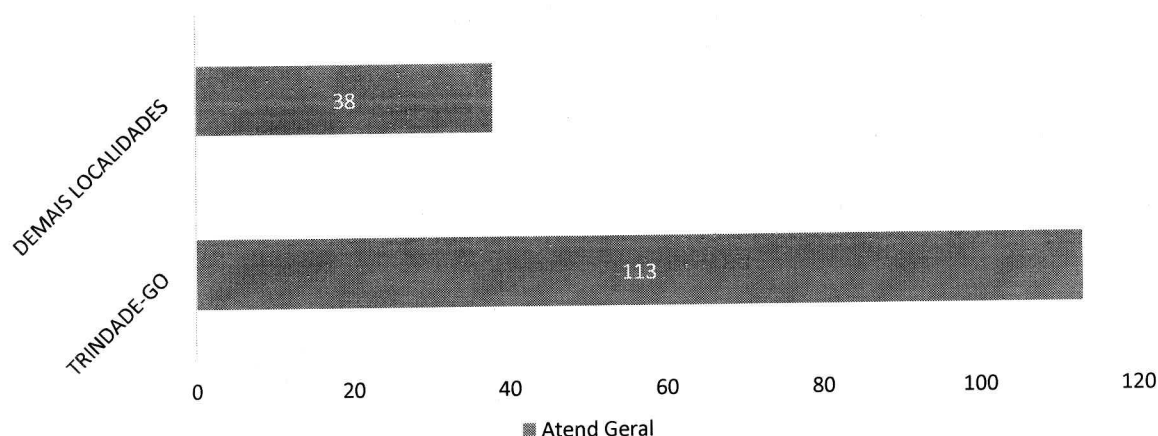



### Municípios de procedência dos pacientes internados - Hetrin

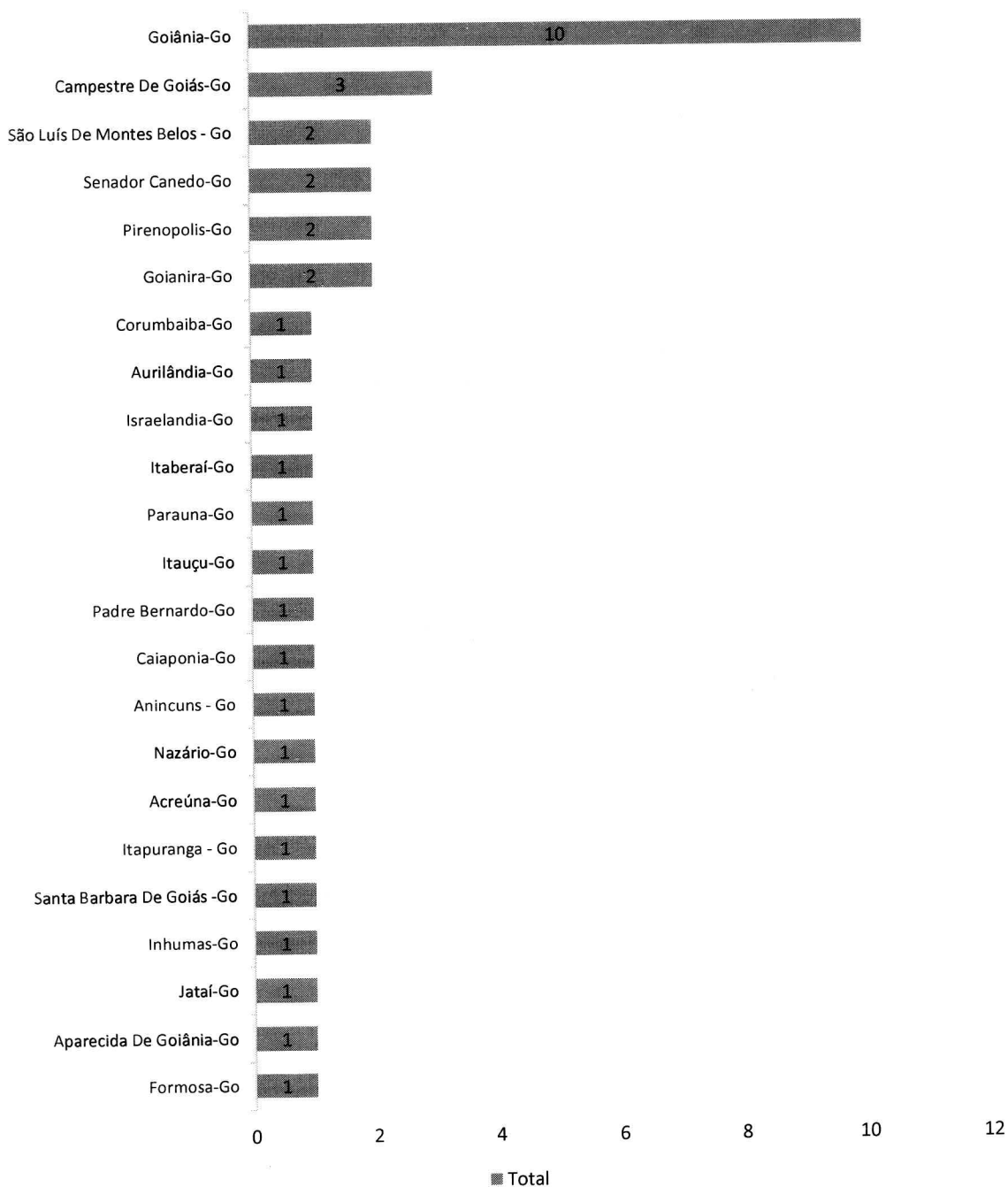





**Idade média dos pacientes internados por Covid - HETRIN**

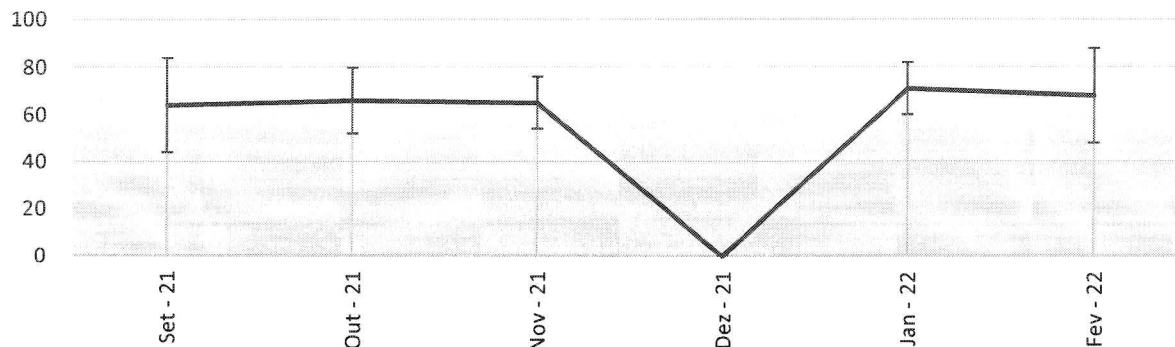

**% de pacientes de 20 - 49 anos nas Internações por Covid - HETRIN**

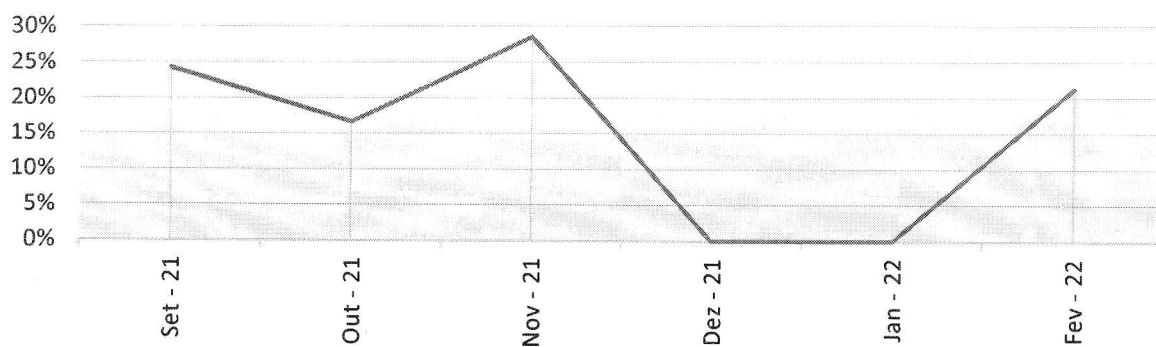

**Proporção de pacientes Internados por Covid acima e abaixo de 50 anos - HETRIN**

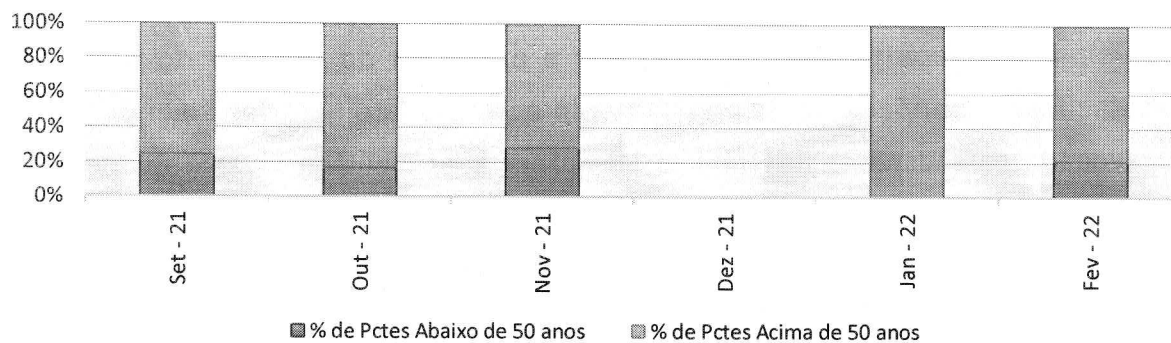

Status de Imunização contra Covid dos pacientes internados por Covid - fev-22 - HETRIN

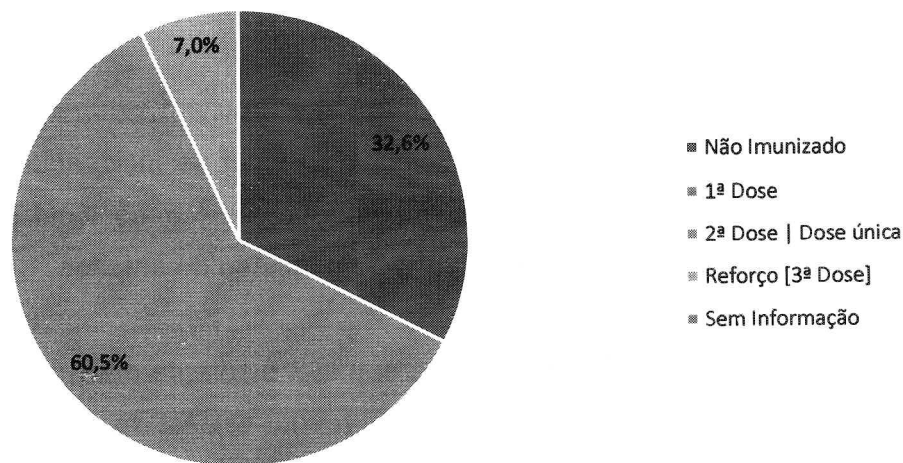

Pacientes readmitidos entre 0 e 29 dias da última alta hospitalar - HETRIN

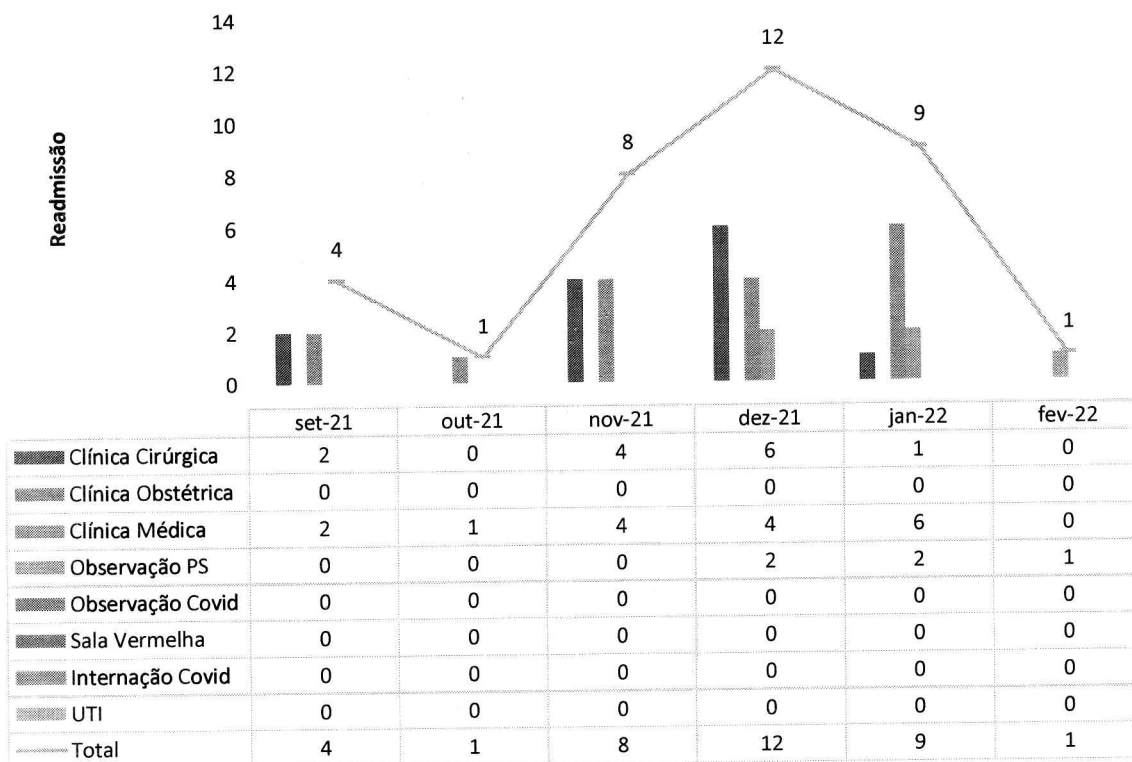

A meta do índice de readmissão hospitalar é de  $\leq 20\%$  para o Hospitalar do Hospital Estadual de Trindade – hetrin. No mês de referência houve uma reinternação.

**Pacientes-dia - HETRIN**

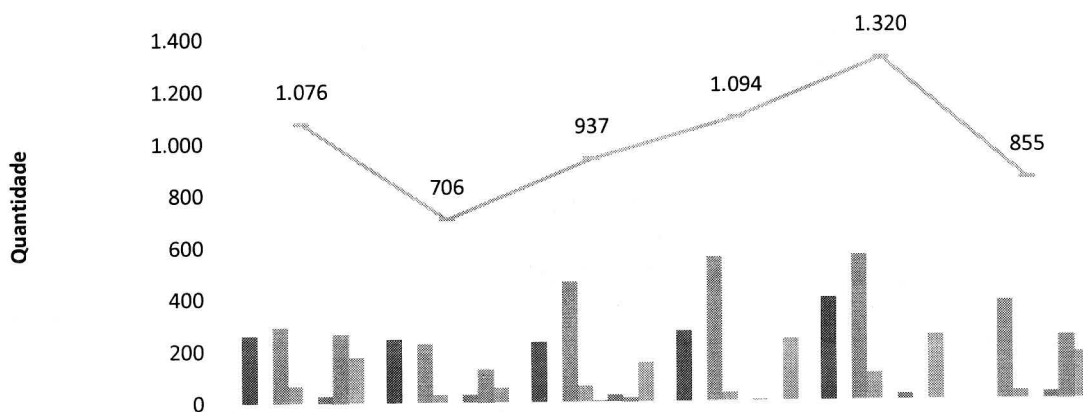

	set-21	out-21	nov-21	dez-21	jan-22	fev-22
Clínica Cirúrgica	260	243	229	269	392	0
Clínica Obstétrica	0	0	0	0	0	0
Clínica Médica	291	224	461	554	560	379
Observação PS	64	30	59	31	102	32
Observação Covid	0	0	2	0	0	0
Sala Vermelha	25	29	24	4	19	25
Internação Covid	262	124	13	0	0	241
UTI	174	56	149	236	247	178
<b>Total</b>	<b>1.076</b>	<b>706</b>	<b>937</b>	<b>1.094</b>	<b>1.320</b>	<b>855</b>

**Saídas Hospitalares - HETRIN**

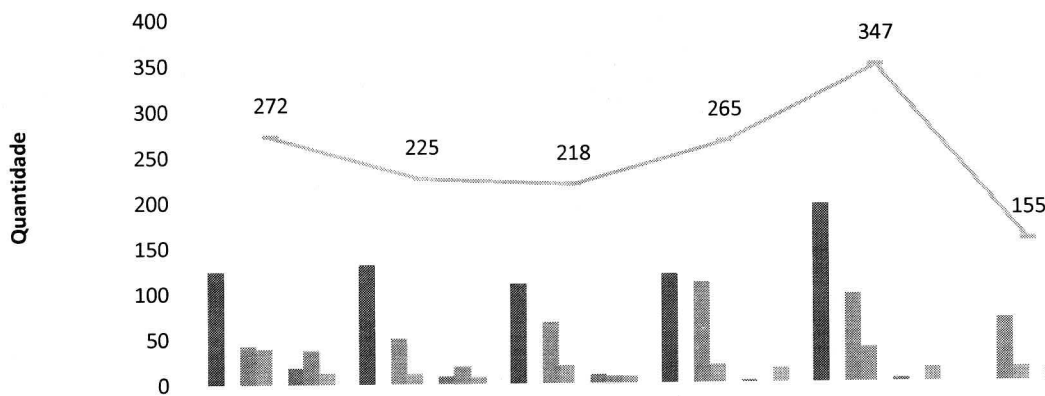

	set-21	out-21	nov-21	dez-21	jan-22	fev-22
Clínica Cirúrgica	124	131	109	119	195	0
Clínica Obstétrica	0	0	0	0	0	0
Clínica Médica	42	50	67	110	96	69
Observação PS	39	11	19	19	38	15
Observação Covid	0	0	0	0	0	0
Sala Vermelha	18	8	9	2	3	12
Internação Covid	37	18	7	0	0	46
UTI	12	7	7	15	15	13
<b>Total</b>	<b>272</b>	<b>225</b>	<b>218</b>	<b>265</b>	<b>347</b>	<b>155</b>

**Taxa de Ocupação Hospitalar - HETRIN**

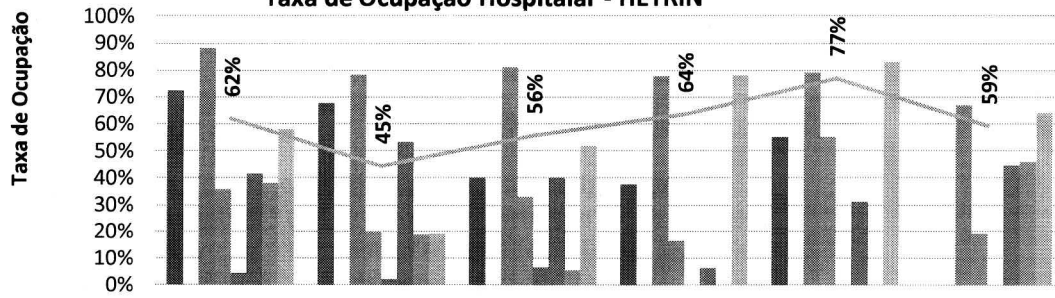

	set-21	out-21	nov-21	dez-21	jan-22	fev-22
Clínica Cirúrgica	72%	68%	40%	38%	55%	0%
Clínica Obstétrica	0%	0%	0%	0%	0%	0%
Clínica Médica	88%	78%	81%	78%	79%	67%
Observação PS	36%	20%	33%	17%	55%	19%
Observação Covid	4%	2%	7%	0%	0%	0%
Sala Vermelha	42%	53%	40%	6%	31%	45%
Internação Covid	38%	19%	6%	0%	0%	46%
UTI	58%	19%	52%	78%	83%	64%
Geral	62%	45%	56%	64%	77%	59%

A meta de Taxa de Ocupação Hospitalar do Hospital Estadual de Trindade – hetrin é  $\geq 85\%$ . A taxa de ocupação do mês de referência foi de 59%. É perceptível uma queda na ocupação dos leitos – o que também se explica em função de sua destinação ao combate da Covid-19.

**Média de Permanência (Dias) - HETRIN**

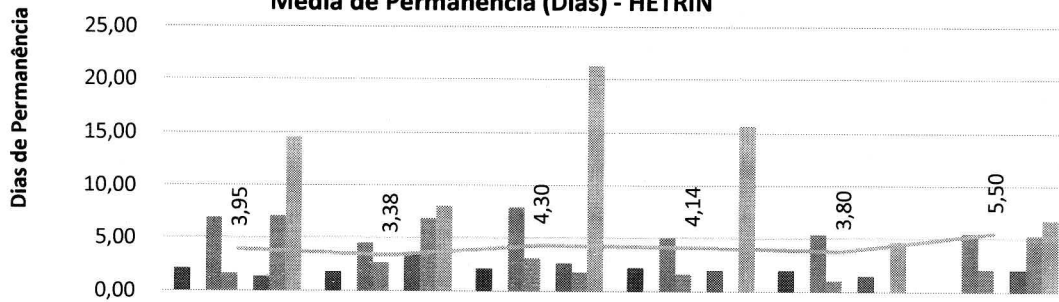

	set-21	out-21	nov-21	dez-21	jan-22	fev-22
Clínica Cirúrgica	2,09	1,85	2,10	2,26	2,01	0,00
Clínica Obstétrica	0,00	0,00	0,00	0,00	0,00	0,00
Clínica Médica	6,92	4,48	7,94	5,03	5,38	5,49
Observação PS	1,64	2,72	3,10	1,63	1,09	2,13
Observação Covid	0,00	0,00	0,00	0,00	0,00	0,00
Sala Vermelha	1,38	3,62	2,66	2,00	1,46	2,08
Internação Covid	7,08	6,88	1,85	0,00	0,00	5,23
UTI	14,50	8,00	21,28	15,70	4,75	6,67
Geral	3,95	3,38	4,30	4,14	3,80	5,50

A meta da média de permanência em dias é de ≤5 para o Hospital Estadual de Trindade – HETRIN. No mês de referência a média de permanência dos pacientes foi de 5,5 dias, o que se justifica em face do grave estado dos pacientes de Covid-19 que demandaram internação.

**Taxa de Mortalidade Institucional - HETRIN**

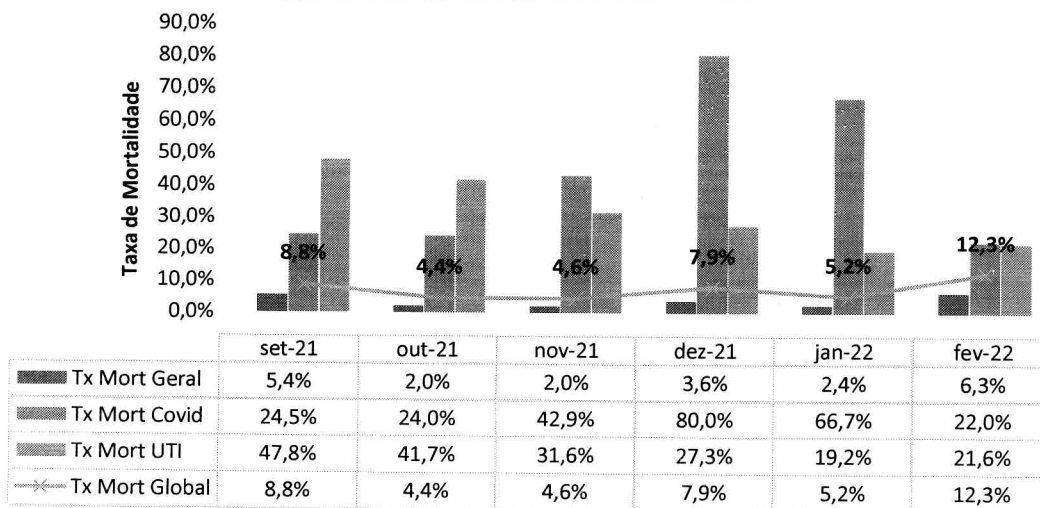

**Idade média dos pacientes que foram a óbito por Covid - HETRIN**

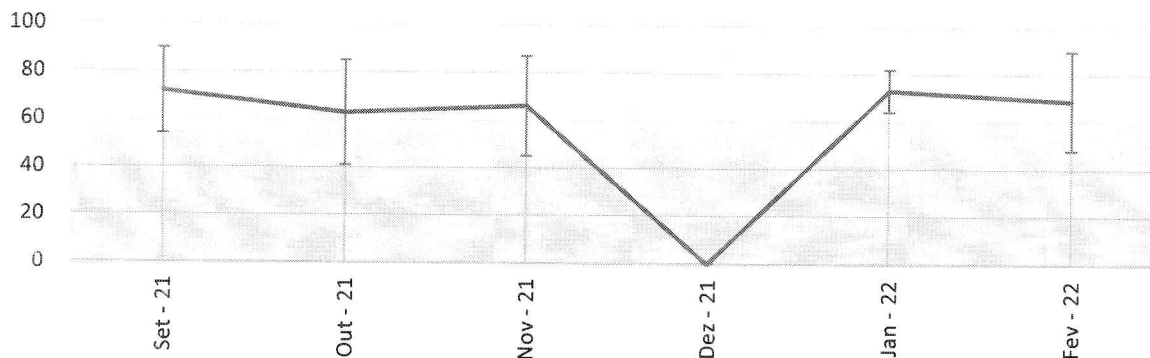

% de pacientes de 20 - 49 anos nos Óbitos por Covid - HETRIN

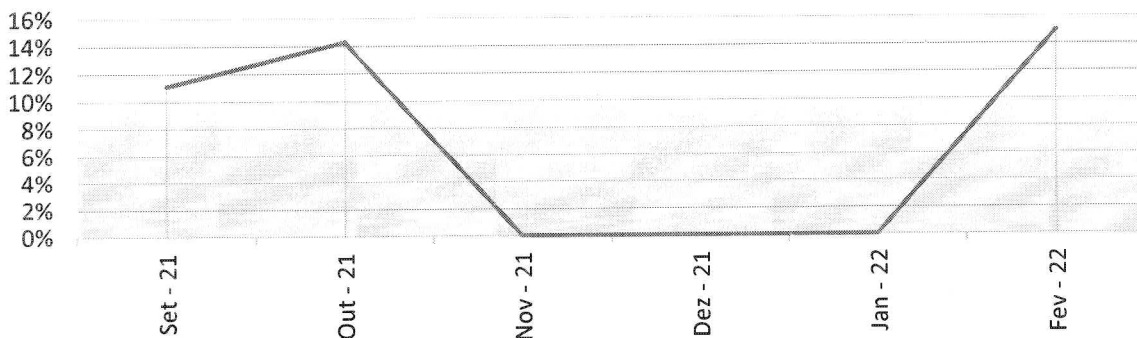

Proporção de pacientes que foram a óbito por Covid acima e abaixo de 50 anos - HETRIN

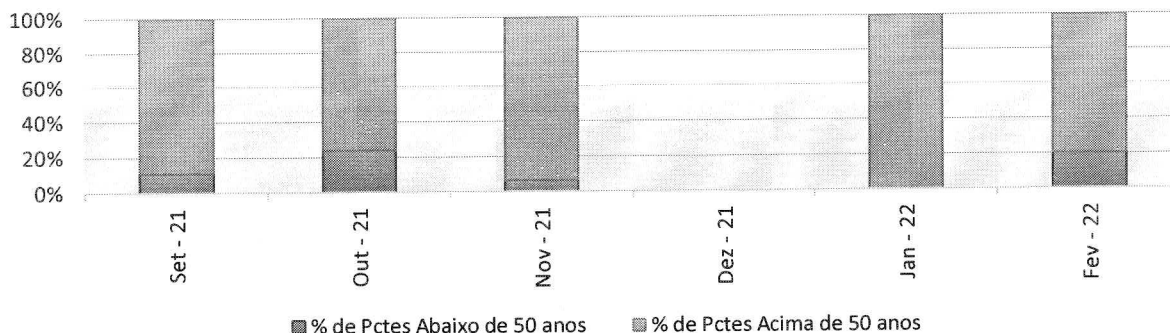

Status de Imunização dos pacientes que foram a óbito por Covid - fev-22 - HETRIN

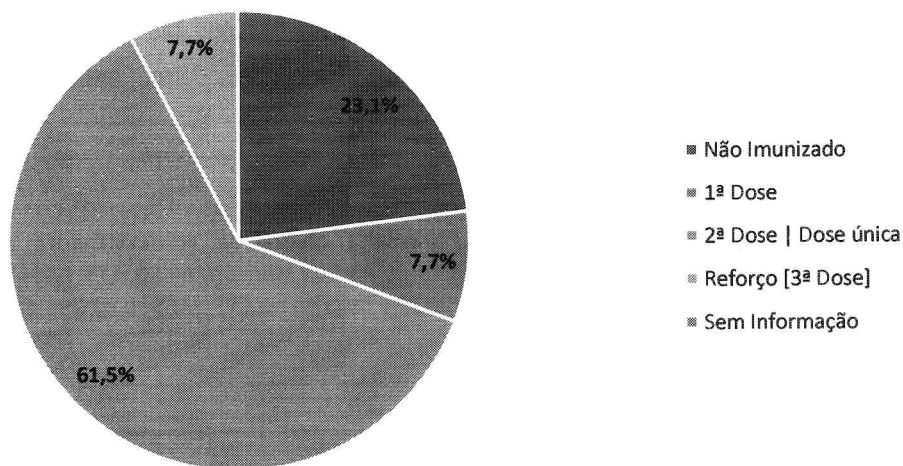

**Atendimento Ambulatorial - HETRIN**

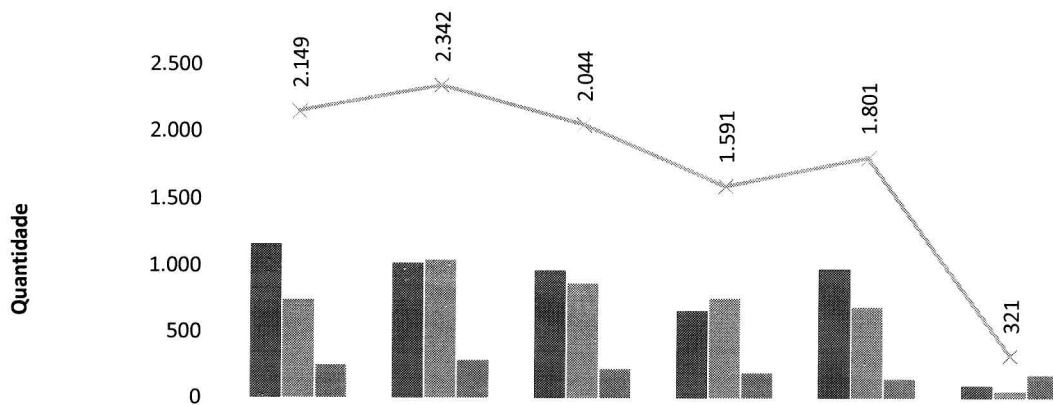

	set-21	out-21	nov-21	dez-21	jan-22	fev-22
■ Consulta Médica	1.161	1.019	961	657	972	94
■ Consulta Não Médica	740	1.038	862	747	685	51
■ Procedimentos Cirúrgicos Ambulatoriais	248	285	221	187	144	176
—x— Total	2.149	2.342	2.044	1.591	1.801	321

**Absenteísmo das Consultas Médicas de Ambulatório - HETRIN**

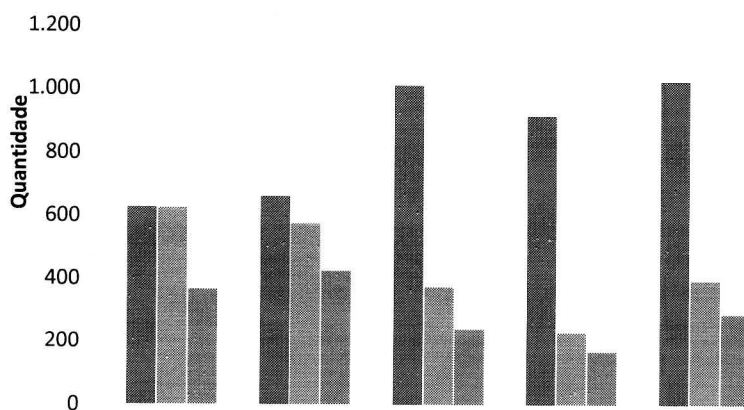

	set-21	out-21	nov-21	dez-21	jan-22	fev-22
■ Consultas disponibilizadas para Regulação	625	660	1.010	915	1.025	0
■ Consultas agendadas	624	573	374	228	394	0
■ Consultas realizadas (1ª consulta vinda da Regulação)	366	424	238	165	287	0

**Consultas Médicas Por Especialidade - HETRIN**

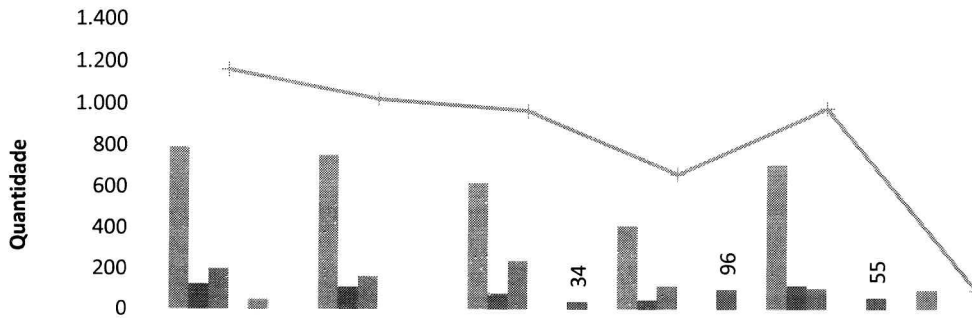

	set-21	out-21	nov-21	dez-21	jan-22	fev-22
Cirurgia Geral	791	750	614	403	702	94
Clínica Obstétrica	122	109	75	45	114	0
Cardiologia	200	160	238	113	101	0
Puericultura	0	0	0	0	0	0
Ortopedia	48	0	0	0	0	0
Urologia	0	0	34	96	55	0
<b>Total</b>	<b>1.161</b>	<b>1.019</b>	<b>961</b>	<b>657</b>	<b>972</b>	<b>94</b>

**Consultas Não Médicas Realizadas - HETRIN**

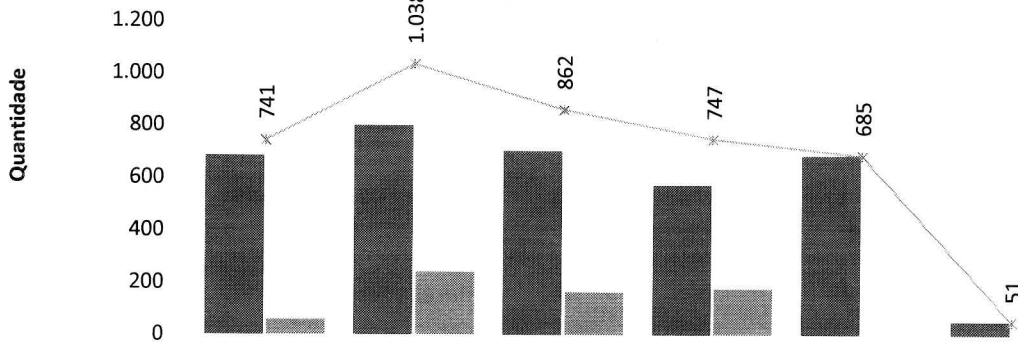

	set-21	out-21	nov-21	dez-21	jan-22	fev-22
Enfermagem	683	798	700	572	685	51
Psicologia	58	240	162	175	0	0
<b>Total Atend N Med</b>	<b>741</b>	<b>1.038</b>	<b>862</b>	<b>747</b>	<b>685</b>	<b>51</b>



### Cancelamento de Cirurgias - HETRIN

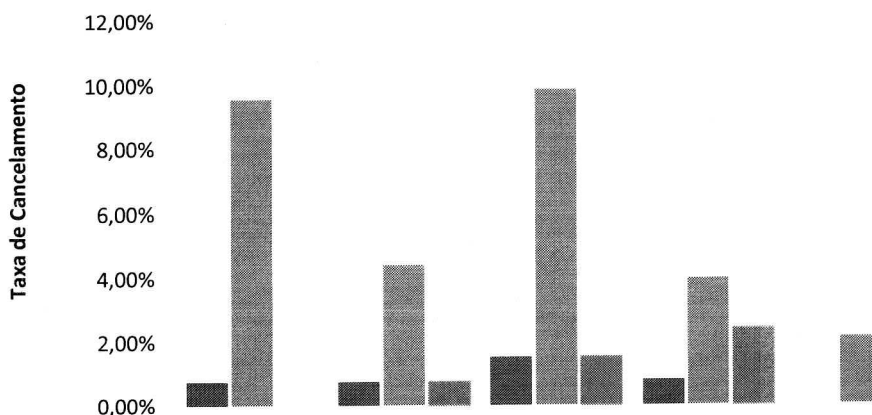

	set-21	out-21	nov-21	dez-21	jan-22	fev-22
% Cond Operacionais	0,74%	0,74%	1,52%	0,79%	0,00%	0,00%
% Cond Clinicas	9,56%	4,41%	9,85%	3,97%	2,11%	0,00%
% Outros Motivos	0,00%	0,74%	1,52%	2,38%	0,00%	0,00%

### Cirurgias e Partos Realizados - HETRIN

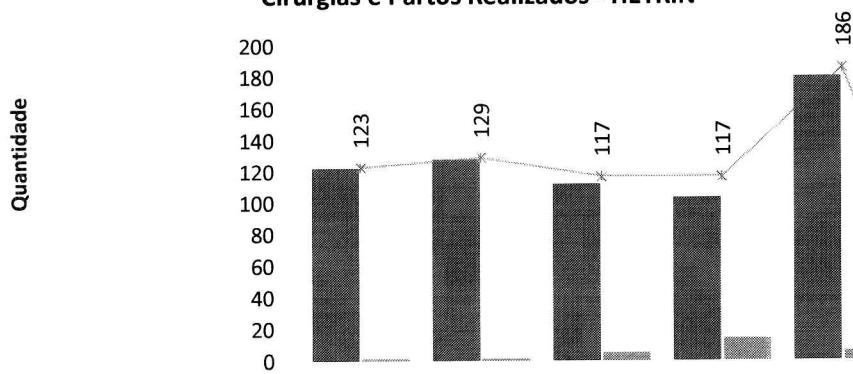

	set-21	out-21	nov-21	dez-21	jan-22	fev-22
Cirurgias e Partos eletivos	122	128	112	103	180	0
Cirurgias e Partos de Urgência	1	1	5	14	6	0
Total de Cirurgias	123	129	117	117	186	0

Em fevereiro não houve cirurgias, conforme determinando pela Secretaria de Estado de Saúde de Goiás, com a conversão dos leitos cirúrgicos para leitos de internação Covid-19.

**Partos Realizados - Hetrin**

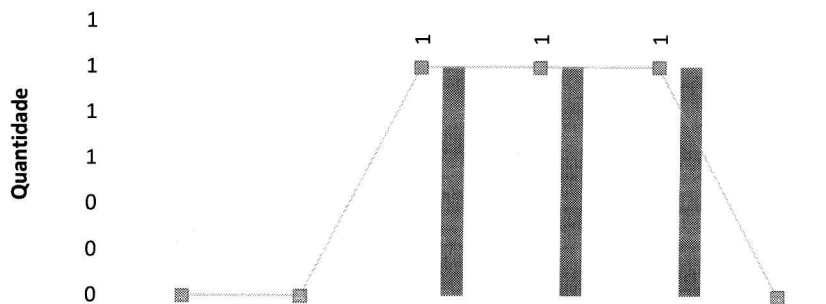

	set-21	out-21	nov-21	dez-21	jan-22	fev-22
■ Partos cesarianos eletivos	0	0	0	0	0	0
■ Partos normais em sala PPP	0	0	0	0	0	0
■ Partos cesarianos de Urgência	0	0	0	0	0	0
■ Partos normais de Urgência	0	0	1	1	1	0
■ Total de Partos	0	0	1	1	1	0

Os atendimentos obstétricos encontram-se suspensos no HETRIN.

**Partos Realizados em Primíparas - Hetrin**

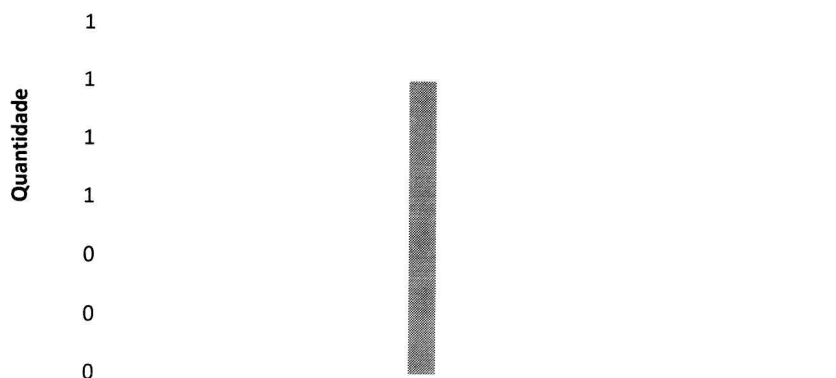

	set-21	out-21	nov-21	dez-21	jan-22	fev-22
■ Partos cesarianos em Primíparas	0	0	0	0	0	0
■ Partos normais em Primíparas	0	0	1	0	0	0
■ Taxa de cesarianas em Primíparas	0%	0%	0%	0%	0%	0%

## II.2 – DADOS RELACIONADOS À QUALIDADE

### INFEÇÃO HOSPITALAR

NUMERO DE IRAS - HETRIN

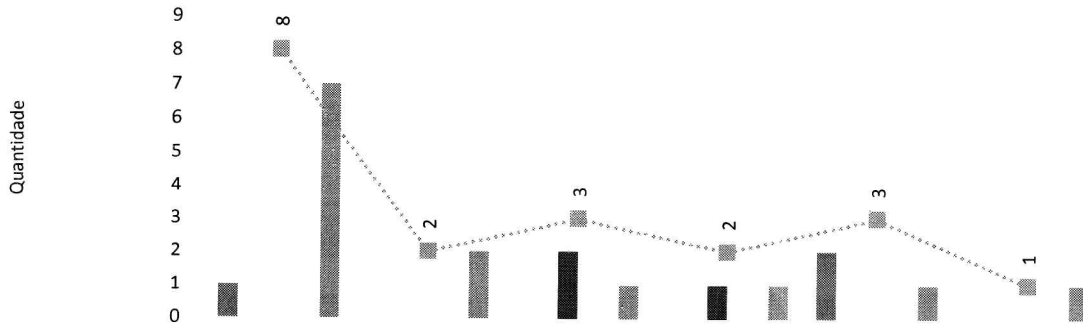

	set-21	out-21	nov-21	dez-21	jan-22	fev-22
Clinica Médica	1	0	0	0	2	0
Clinica Obstétrica	0	0	0	0	0	0
Clinica Cirurgica	0	0	2	1	0	0
Sala vermelha	0	0	0	0	0	0
Internação Covid	0	0	0	0	0	0
UTI	7	2	1	1	1	1
<b>Qtde de IRAS Geral</b>	<b>8</b>	<b>2</b>	<b>3</b>	<b>2</b>	<b>3</b>	<b>1</b>

Taxa de Infecção Hospitalar - HETRIN

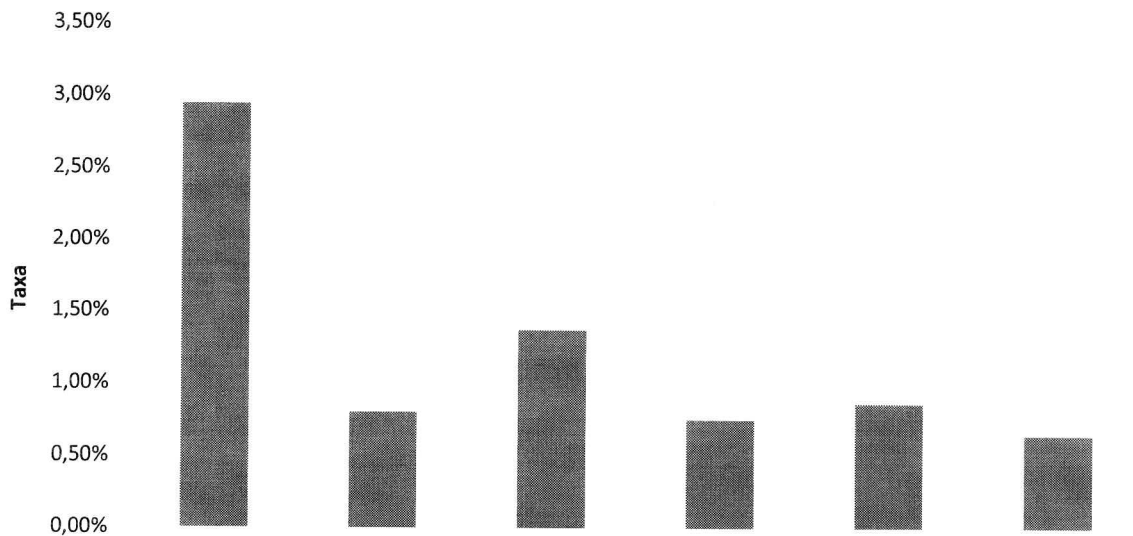

	set-21	out-21	nov-21	dez-21	jan-22	fev-22
<b>Taxa Geral</b>	<b>2,94%</b>	<b>0,80%</b>	<b>1,37%</b>	<b>0,75%</b>	<b>0,86%</b>	<b>0,64%</b>

**Taxa de IRAS por Clínica - HETRIN**

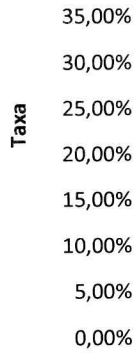

	set-21	out-21	nov-21	dez-21	jan-22	fev-22
■ Clínica Médica	2,38%	0,00%	0,00%	0,00%	2,08%	0,00%
■ Clínica Obstétrica	0,00%	0,00%	0,00%	0,00%	0,00%	0,00%
■ Clínica Cirúrgica	0,00%	0,00%	1,83%	0,84%	0,00%	0,00%
■ Sala vermelha	0,00%	0,00%	0,00%	0,00%	0,00%	0,00%
■ Internação Covid	0,00%	0,00%	0,00%	0,00%	0,00%	0,00%
■ UTI	31,81%	22,22%	5,55%	2,08%	2,17%	2,85%

**INFECCAO POR TOPOGRAFIA - HETRIN**

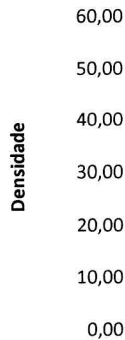

	set-21	out-21	nov-21	dez-21	jan-22	fev-22
■ IPCS- Infecção Primária de Corrente sanguínea	18,01	0,00	0,00	0,00	0,00	0,00
■ ISC- Infecção de Sítio Cirúrgico	0,00	0,00	0,02	0,01	0,00	0,00
■ ITU- Infecção do Trato Urinário	7,87	0,00	0,00	0,00	0,00	0,00
■ PAV - Pneumonia Associada a Ventilação Mecânica	30,00	51,20	16,66	14,93	8,13	14,08
■ Infecções não relacionadas a dispositivos invasivos - UTI	0,00	0,00	0,00	0,00	0,00	0,00

**Densidade de IRAS na UTI - HETRIN**

Densidade

	set-21	out-21	nov-21	dez-21	jan-22	fev-22
■ Densidade PAV	30,00	51,20	16,66	14,93	8,13	14,08
■ Densidade IPCS	18,01	0,00	0,00	0,00	0,00	0,00
■ Densidade ITU	7,87	0,00	0,00	0,00	0,00	0,00

**TAXA DE UTILIZAÇÃO DE PROCEDIMENTOS INVASIVOS**

**Procedimentos Invasivos em Leitos Críticos - HETRIN**

Taxa

	set-21	out-21	nov-21	dez-21	jan-22	fev-22
■ Cateter Vesical de Demora	76,1%	37,0%	69,89%	59,74%	61,4%	59,0%
■ Cateter Venoso Central	66,5%	72,2%	42,61%	43,72%	56,2%	48,7%
■ Ventilação Mecânica	59,9%	72,2%	34,09%	29,00%	46,1%	36,4%

**Procedimentos Invasivos na Enfermaria - HETRIN**

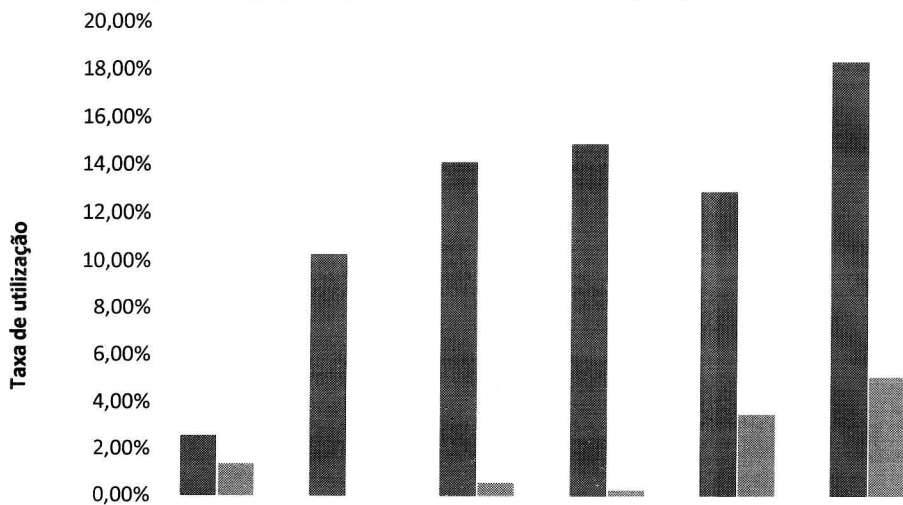

	set-21	out-21	nov-21	dez-21	jan-22	fev-22
■ Cateter Vesical de Demora	2,58%	10,27%	14,08%	14,82%	12,8%	18,2%
■ Cateter Venoso Central	1,35%	0,00%	0,56%	0,24%	3,5%	5,0%
■ Ventilação Mecânica	0,00%	0,00%	0,00%	0,00%	0,0%	0,0%

**FARMACOVIGILÂNCIA**

**Número de Reações Adversas Ocorridas por Gravidade - Hutrín**

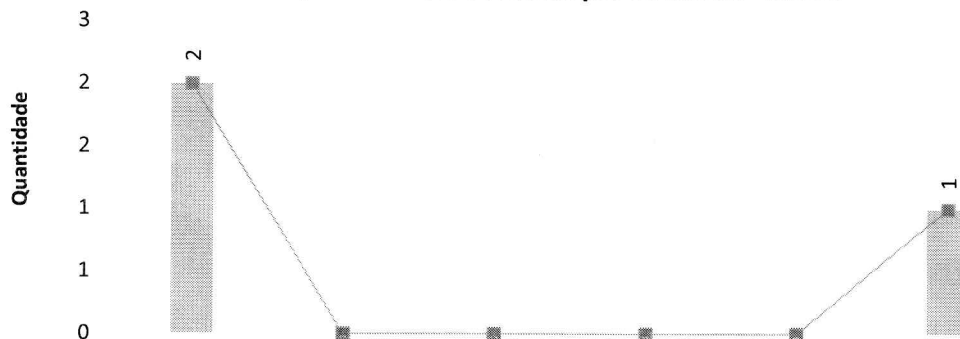

	set-21	out-21	nov-21	dez-21	jan-22	fev-22
Leve	0	0	0	0	0	0
Moderada	2	0	0	0	0	1
Grave	0	0	0	0	0	0
Total	2	0	0	0	0	1

**Número de Reações Adversas Ocorridas por Clínica - Hutrín**

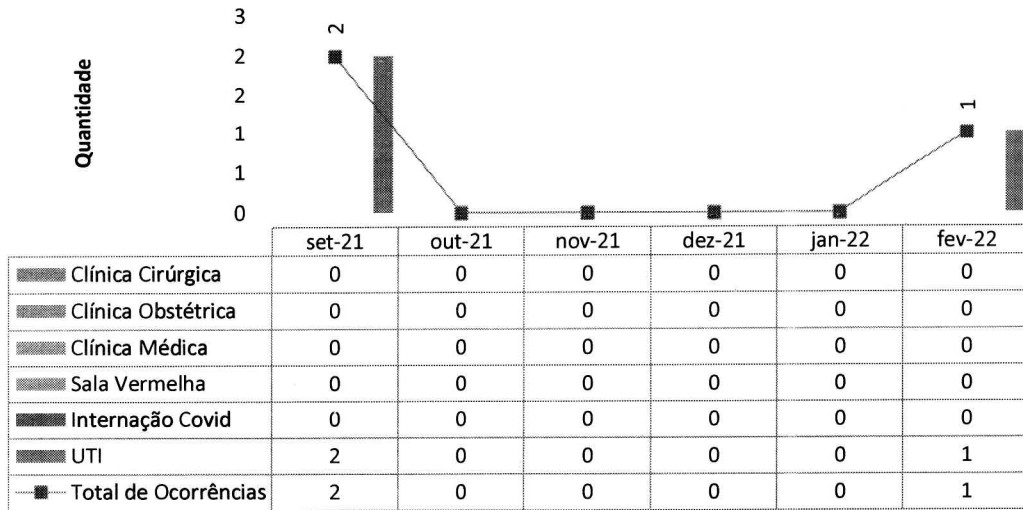

**QUALIDADE E SEGURANÇA DO PACIENTE**

**Meta 1 - Identificação correta dos pacientes - HETRIN**

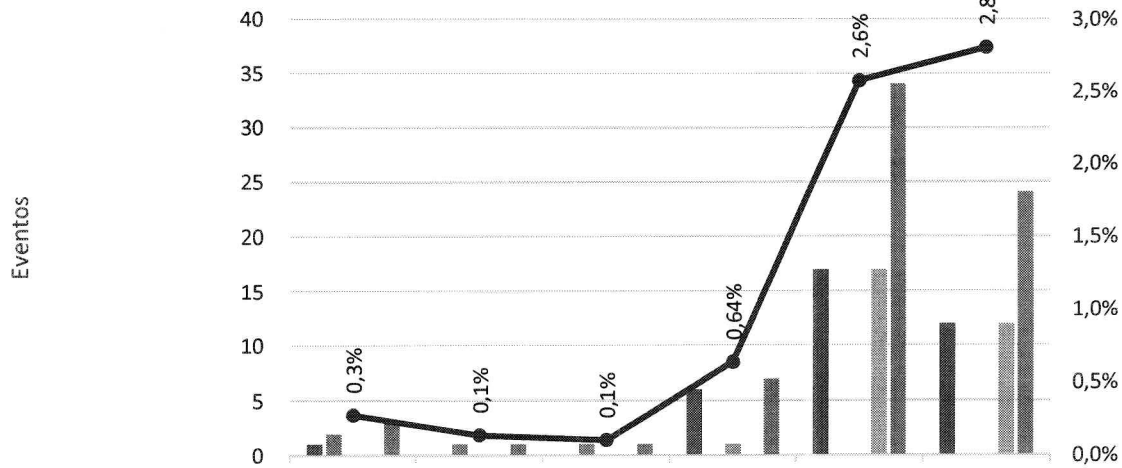

	set-21	out-21	nov-21	dez-21	jan-22	fev-22
Sem Pulseira	1	0	0	6	17	12
Dados incorretos	2	1	1	0	0	0
Dados ilegíveis	0	0	0	1	0	0
Falta de conferência	0	0	0	0	17	12
<b>Total de Eventos</b>	<b>3</b>	<b>1</b>	<b>1</b>	<b>7</b>	<b>34</b>	<b>24</b>
<b>Eventos / Pacientes-Dia</b>	<b>0,3%</b>	<b>0,1%</b>	<b>0,1%</b>	<b>0,64%</b>	<b>2,6%</b>	<b>2,8%</b>

**Meta 2 - Comunicação efetiva - Resultado críticos de exames laboratoriais - HETRIN**

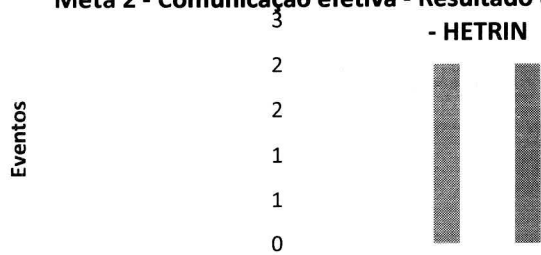

	set-21	out-21	nov-21	dez-21	jan-22	fev-22
Falta de identificação do resultado crítico	0	2	0	0	0	0
Falta de comunicação do resultado crítico	0	0	0	0	0	0
Falta de intervenções relacionadas ao resultado crítico	0	0	0	0	0	0
Total de Eventos	0	2	0	0	0	0

**Meta 3 - Medicação de Alta Vigilância - HETRIN**

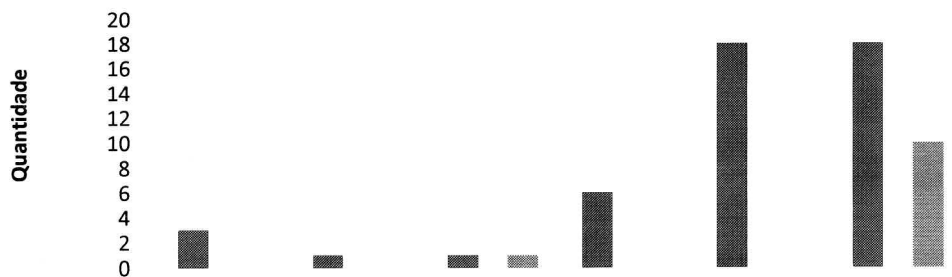

	set-21	out-21	nov-21	dez-21	jan-22	fev-22
Nº Erro na Prescrição Médica	3	1	1	6	18	18
Nº Erro na Dispensação de Medicamentos	0	0	0	0	0	0
Nº Erro na Administração de Medicação	0	0	1	0	0	10



**Meta 4 - Protocolo de Cirurgia Segura - HETRIN**

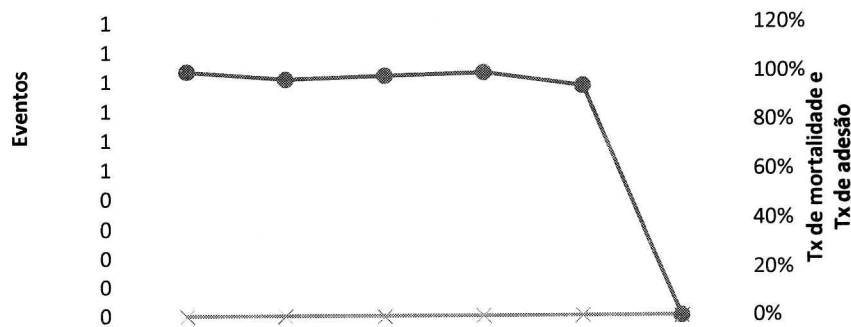

	set-21	out-21	nov-21	dez-21	jan-22	fev-22
■ Número de cirurgias em local errado	0	0	0	0	0	0
■ Número de cirurgias em paciente errado	0	0	0	0	0	0
■ Número de procedimentos errados	0	0	0	0	0	0
— Taxa de mortalidade cirúrgica intra hospitalar ajustada ao risco	0%	0%	0%	0%	0%	0%
● Taxa de adesão à Lista de Verificação	100%	97%	98%	99,57%	94%	0%

**Meta 5 - Lavagem e higienização das mãos - HETRIN**

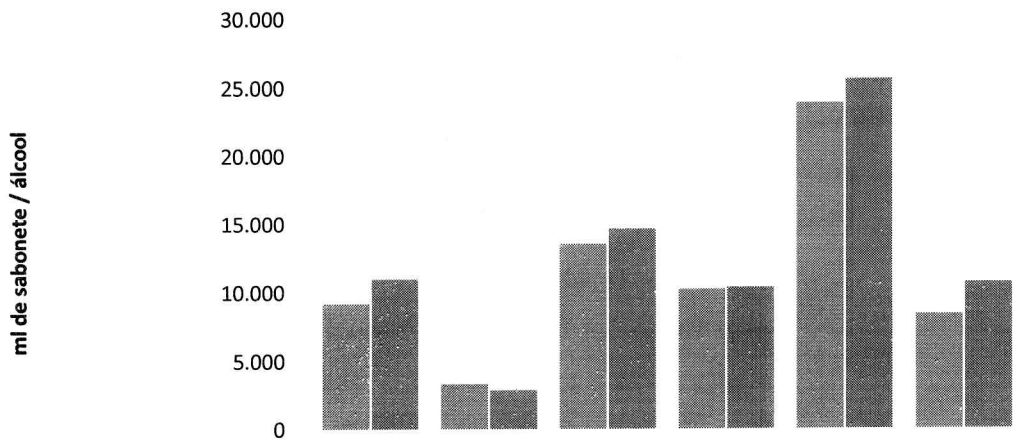

	set-21	out-21	nov-21	dez-21	jan-22	fev-22
■ Consumo de preparação alcoólica para as mãos: monitoramento do volume de preparação alcoólica para as mãos utilizado para cada 1.000 pacientes-dia.	9.152	3.322	13.564	10.266	23.925	8.417
■ Consumo de sabonete líquido associado ou não a antisséptico utilizado para cada 1.000 pacientes-dia.	10.950	2.865	14.668	10.390	25.671	10.745

**Meta 6 - Prevenção de Quedas - HETRIN**

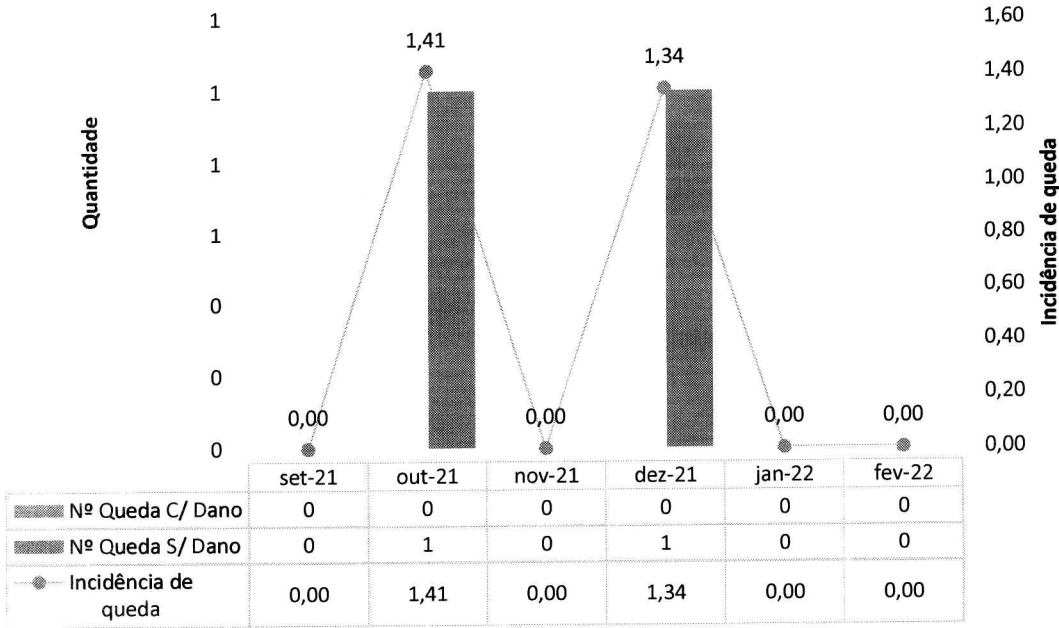

**Meta 6 - Prevenção de Lesão Por Pressão - HETRIN**

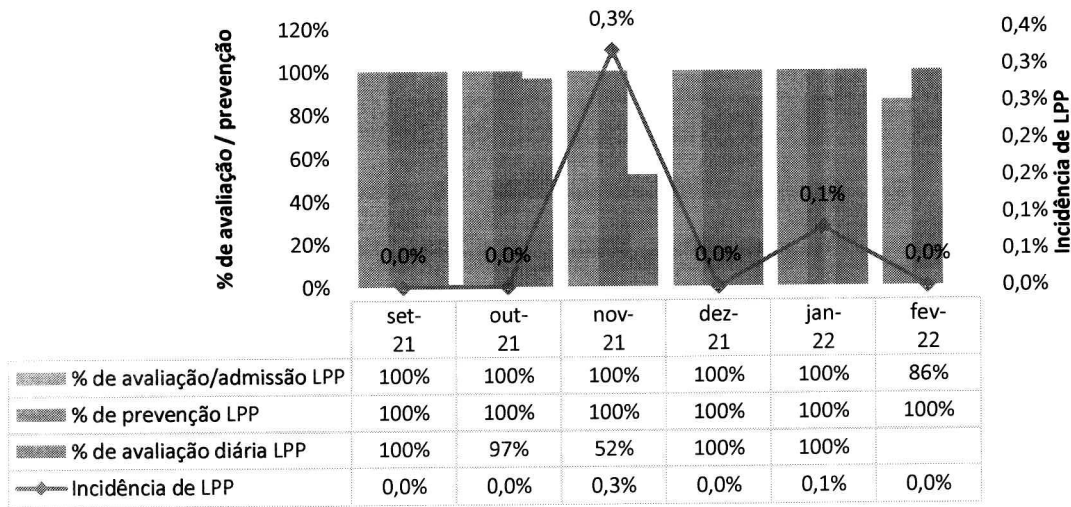

**II.3 – DADOS DA EQUIPE MULTIPROFISSIONAL**

**FARMÁCIA CLÍNICA**

**Atendimentos Farmacêuticos - HETRIN**

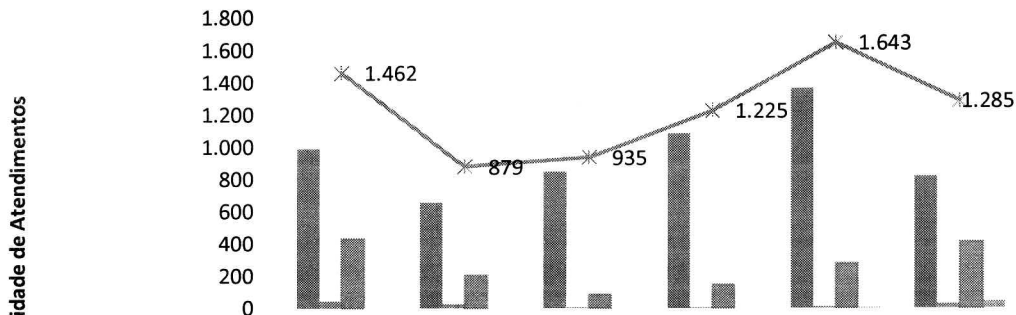

	set-21	out-21	nov-21	dez-21	jan-22	fev-22
■ Análise de Prescrição	989	652	846	1.079	1.361	811
■ Conciliação Medicamentosa	43	22	3	4	6	27
■ Visita a Beira Leito	430	205	86	142	274	407
■ Alta Farmacêutica					2	40
✱ Total	1.462	879	935	1.225	1.643	1.285

### Intervenções Farmacêuticas - Hutrin

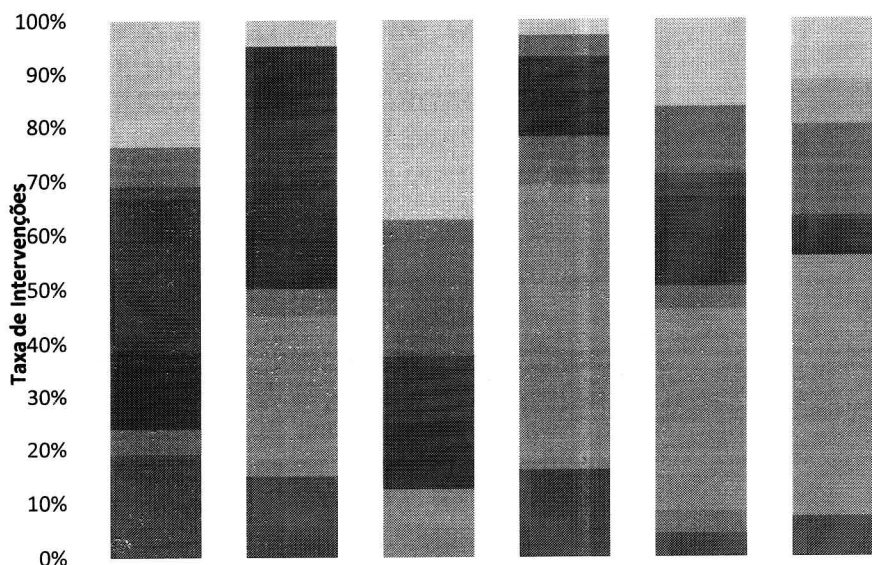

	set-21	out-21	nov-21	dez-21	jan-22	fev-22
■ Suspensão de medicamento	23,80%	5,00%	37,50%	3,00%	16,60%	5,30%
■ Medicamento não padronizado						6,30%
■ Regularização de SOS						8,42%
■ Duplicidade	0,00%	0,00%	25,00%	1,00%	0,00%	16,85%
■ Ajuste de via de administração	7,16%	0,00%	0,00%	3,00%	12,50%	0,00%
■ Ajuste de indicação	2,40%	0,00%	0,00%	0,00%	4,20%	1,05%
■ Substituição de medicamento	16,66%	25,00%	12,50%	3,00%	16,60%	4,21%
■ Inclusão de medicamento no tratamento	11,90%	5,00%	0,00%	9,00%	0,00%	1,05%
■ Inclusão de medicamento na prescrição	14,30%	15,00%	12,50%	3,00%	0,00%	1,05%
■ Detecção de reação adversa a medicamento	4,78%	0,00%	0,00%	0,00%	0,00%	
■ Posologia	0,00%	5,00%	0,00%	9,00%	4,20%	
■ Detecção de interação medicamentosa	0,00%	0,00%	0,00%	0,00%	0,00%	
■ Ajuste de Horário	0,00%	30,00%	12,50%	53,00%	37,50%	48,42%
■ Detecção de Alergia não documentada	0,00%	0,00%	0,00%	0,00%	4,20%	
■ Ajuste de Dose	19,00%	15,00%	0,00%	16,00%	4,20%	7,35%

**Aceitabilidade das Intervenções farmacêuticas - Hutrín**

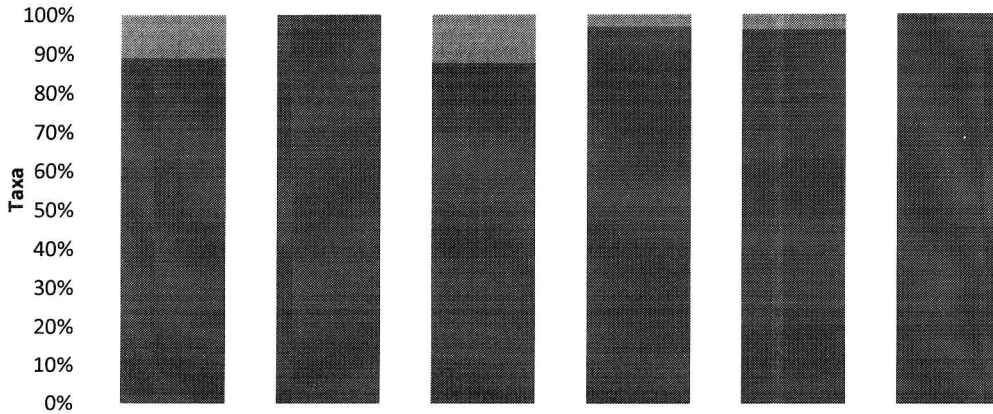

	set-21	out-21	nov-21	dez-21	jan-22	fev-22
■ Não aceitas	11,00%	0,00%	12,50%	3,00%	4,00%	0,00%
■ Aceitas	89,00%	100,00%	87,50%	97,00%	96,00%	100,00%

**FONOAUDIOLOGIA**

**Atendimentos de Fonoaudiologia por Clínica - HETRIN**

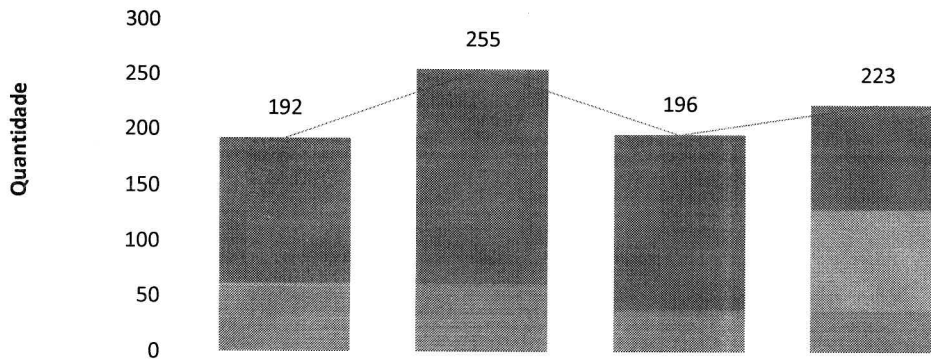

	nov-21	dez-21	jan-22	fev-22
■ Clínica Médica	131	194	158	94
■ Sala Vermelha	0	0	0	0
■ Internação Covid	3	0	0	92
■ UTI	58	60	37	36
■ Pronto Socorro	0	1	1	1
■ Pronto Socorro Covid	0	0	0	0
— Total de atendimentos	192	255	196	223

**FISIOTERAPIA**

**Atendimentos de Fisioterapia por Clínica - HETRIN**

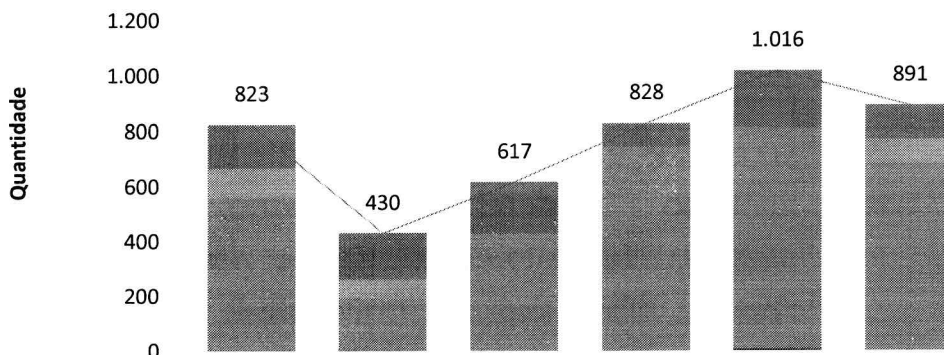

	set-21	out-21	nov-21	dez-21	jan-22	fev-22
Clínica Médica	107	87	92	68	131	69
Sala Vermelha	49	81	99	16	71	53
Interação Covid	109	68	5	0	0	86
UTI	558	189	421	744	808	683
Pronto Socorro	0	4	0	0	0	0
Pronto Socorro Covid	0	1	0	0	6	0
<b>Total de Atendimentos</b>	<b>823</b>	<b>430</b>	<b>617</b>	<b>828</b>	<b>1.016</b>	<b>891</b>

**SERVIÇO SOCIAL**

**Atendimentos do Serviço Social por Clínica - HETRIN**

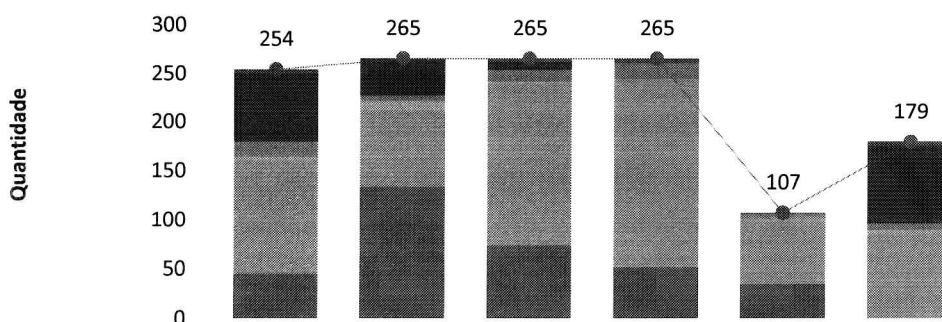

	set-21	out-21	nov-21	dez-21	jan-22	fev-22
UTI	4	0	3	4	1	5
Interação Covid	71	38	8	0	0	78
Pronto Socorro	16	6	13	17	4	7
Sala Vermelha	3	10	1	0	0	3
Clínica Médica	116	78	167	193	68	86
Clínica Obstétrica	0	0	0	0	0	0
Clínica Cirúrgica	44	133	73	51	34	0
<b>Total de Atendimentos</b>	<b>254</b>	<b>265</b>	<b>265</b>	<b>265</b>	<b>107</b>	<b>179</b>

**PSICOLOGIA**

**Atendimentos de Psicologia por Clínica - HETRIN**

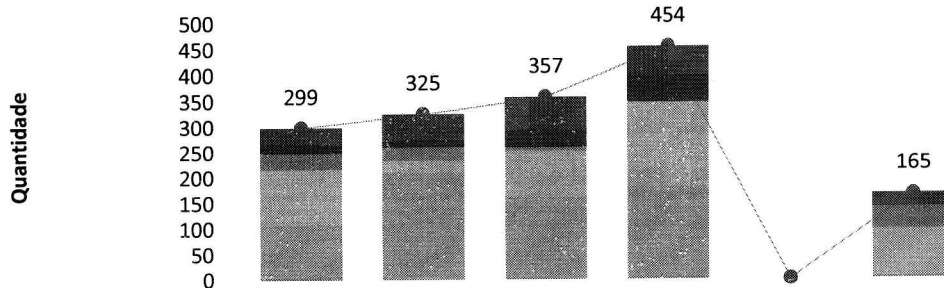

	set-21	out-21	nov-21	dez-21	jan-22	fev-22
Clínica Médica	33	51	64	56	0	27
Clínica Cirúrgica/Obstétrica	17	14	34	51	0	0
Sala Vermelha	4	3	2	1	0	0
Internação Covid	30	24	5	0	0	42
UTI	108	24	92	165	0	93
Ambulatório/Retornos	103	208	158	178	0	0
Pronto Socorro	4	1	2	3	0	3
Pronto Socorro Covid	0	0	0	0	0	0
<b>Total de Atendimentos</b>	<b>299</b>	<b>325</b>	<b>357</b>	<b>454</b>	<b>0</b>	<b>165</b>

**II.4 – SERVIÇO DE APOIO AO DIAGNÓSTICO E TERAPIA – SADT**

**Laboratório de Análises Clínicas - HETRIN**

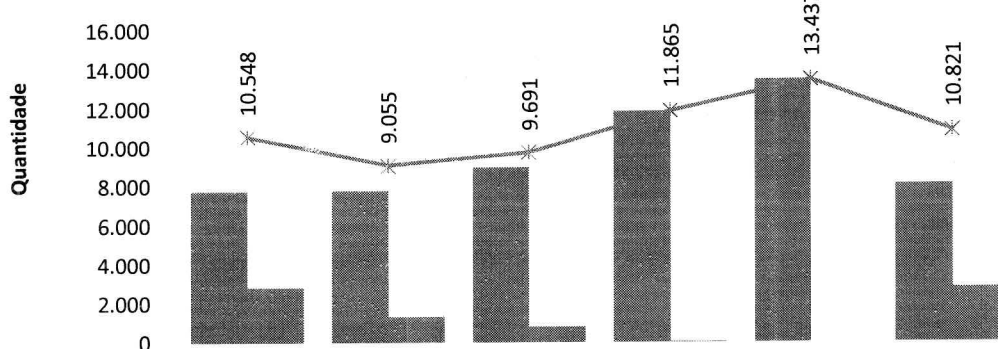

	set-21	out-21	nov-21	dez-21	jan-22	fev-22
Atend. Geral	7.721	7.753	8.931	11.851	13.437	8.026
Atend. Covid	2.827	1.302	760	14	0	2.795
<b>Total de Análises</b>	<b>10.548</b>	<b>9.055</b>	<b>9.691</b>	<b>11.865</b>	<b>13.437</b>	<b>10.821</b>



**Eletrocardiografias - HETRIN**

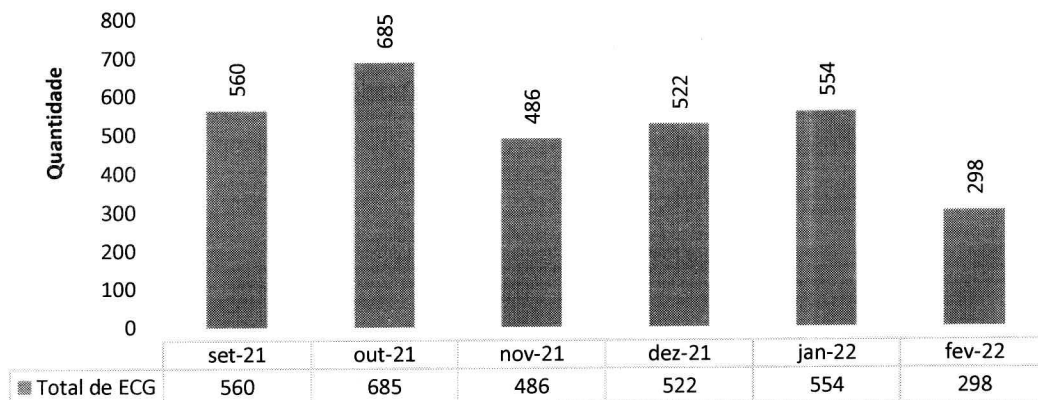

**Ultrassonografias - HETRIN**

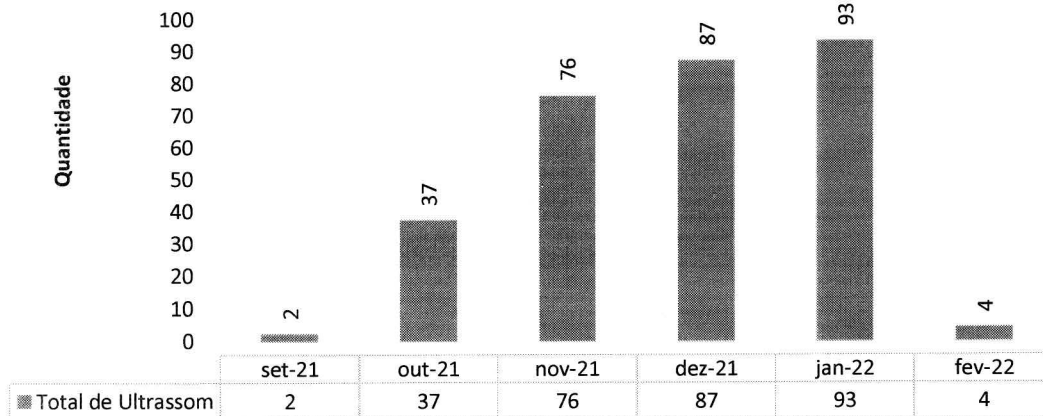



**Raios-X - HETRIN**

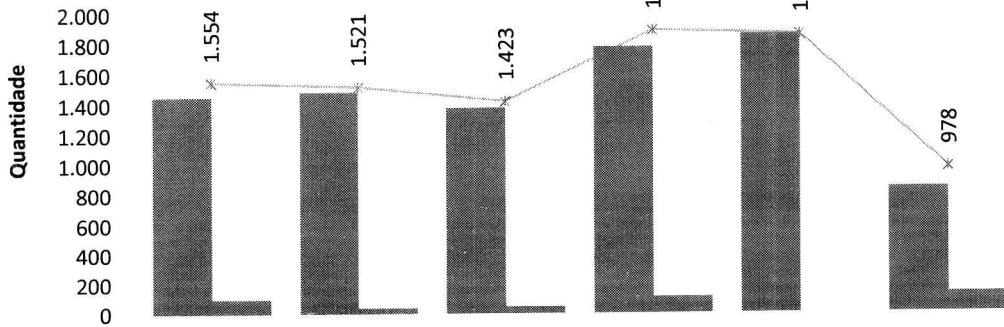

	set-21	out-21	nov-21	dez-21	jan-22	fev-22
Atend. Geral	1.455	1.485	1.379	1.778	1.860	843
Atend. Covid	99	36	44	110	0	135
Total de RX	1.554	1.521	1.423	1.888	1.860	978

**Tomografia Computadorizada - HETRIN**

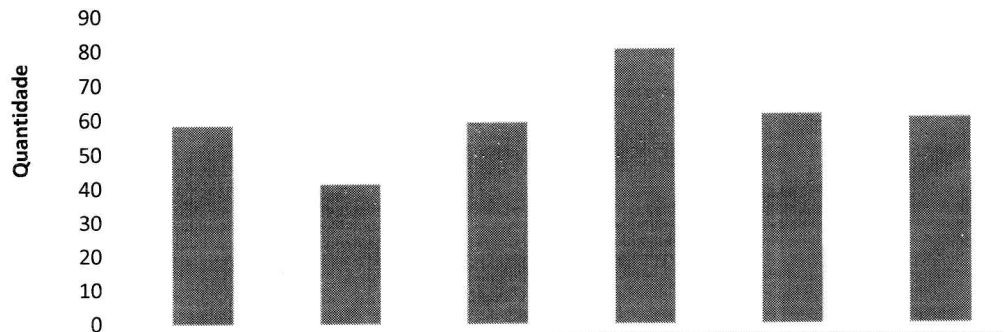

	set-21	out-21	nov-21	dez-21	jan-22	fev-22
Total de Tomografia	58	41	59	80	61	60

**Hemodiálise - HETRIN**

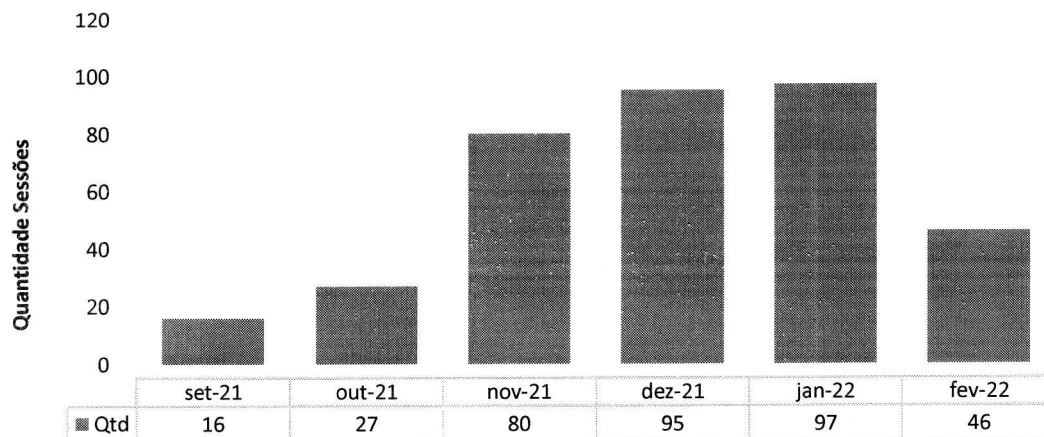

**TESTE RT-PCR/TR sobre o total de pacientes da Urgência - HETRIN**

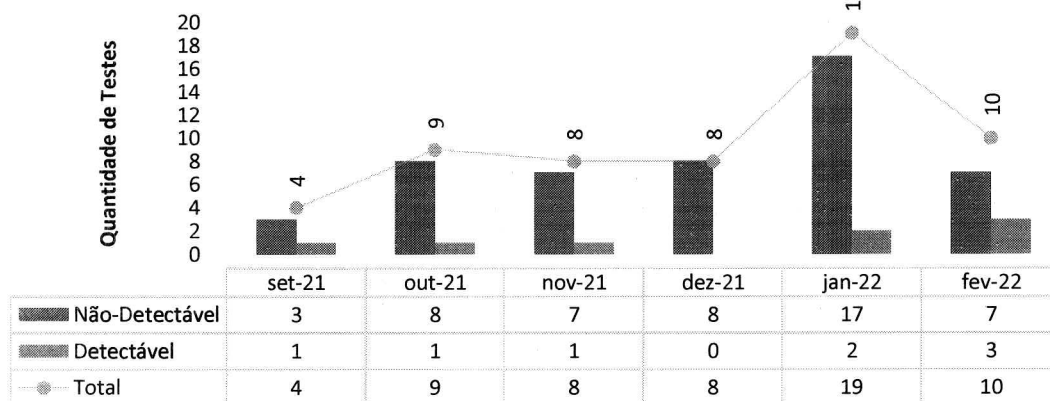

**Total de testes COVID realizados em pacientes internados - HETRIN**

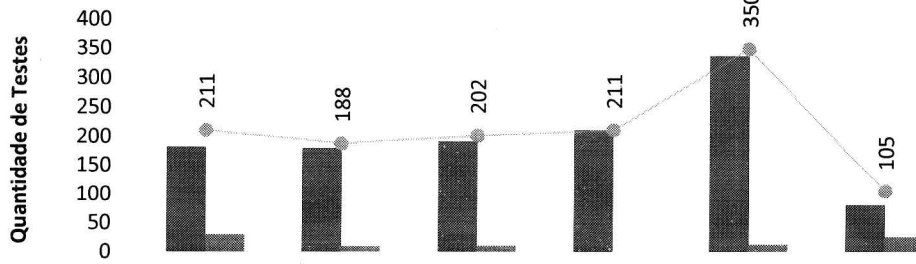

	set-21	out-21	nov-21	dez-21	jan-22	fev-22
■ Não-Detectável	182	179	191	211	337	80
■ Detectável	29	9	11	0	13	25
● Total	211	188	202	211	350	105

**Testes Rápido de Antígeno de Covid para pacientes cirúrgicos - HETRIN**

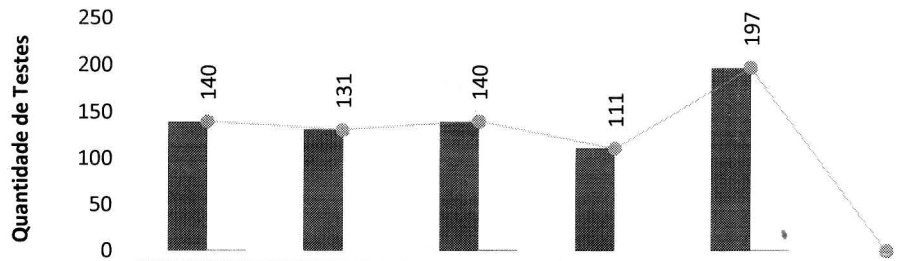

	set-21	out-21	nov-21	dez-21	jan-22	fev-22
■ Não-Detectável	139	131	139	111	196	0
■ Detectável	1	0	1	0	1	0
● Total	140	131	140	111	197	0

**Testes Rápido de Antígeno de Covid para pacientes internados- HETRIN**

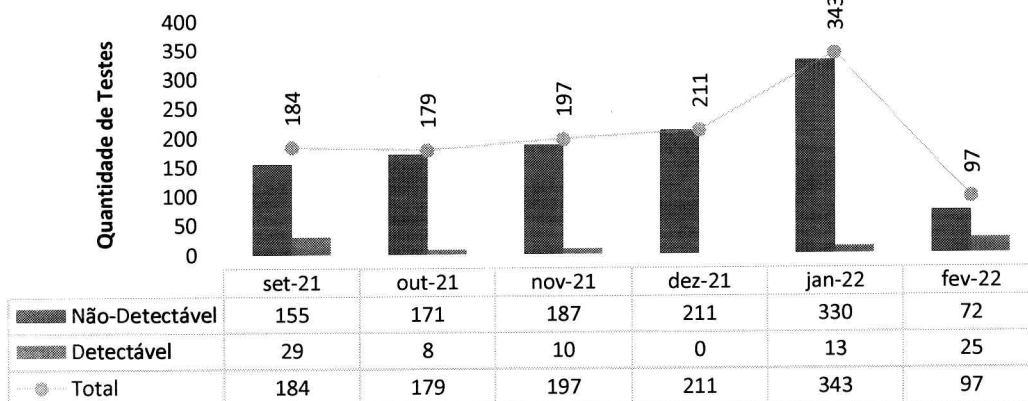

**III – ATIVIDADES DE APOIO**

**III.1 – FARMÁCIA E LOGÍSTICA DE MATERIAIS E MEDICAMENTOS**

**Solicitação de Compras - Hutrín**

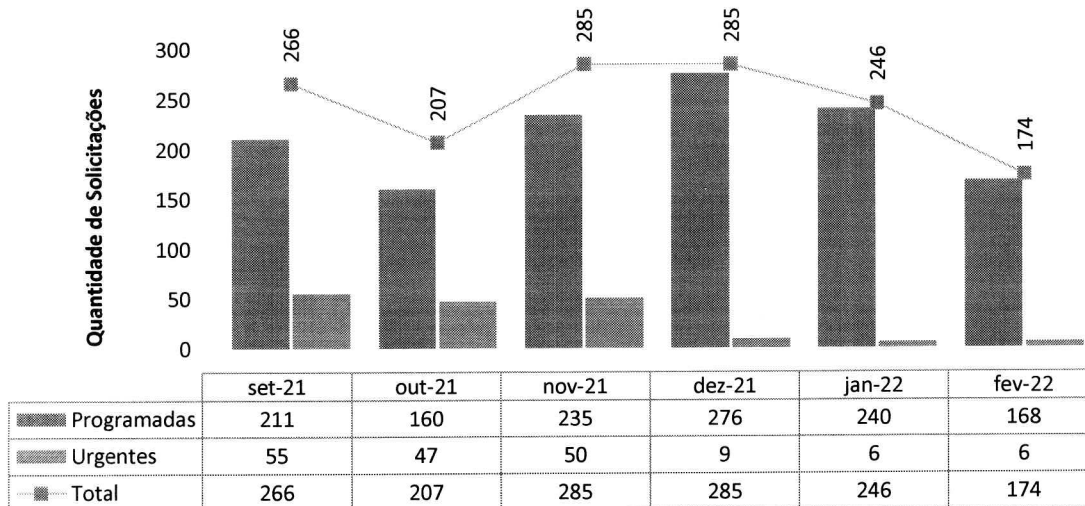

**Solicitações de Compras de Medicamentos Não Padronizado - Hetrin**

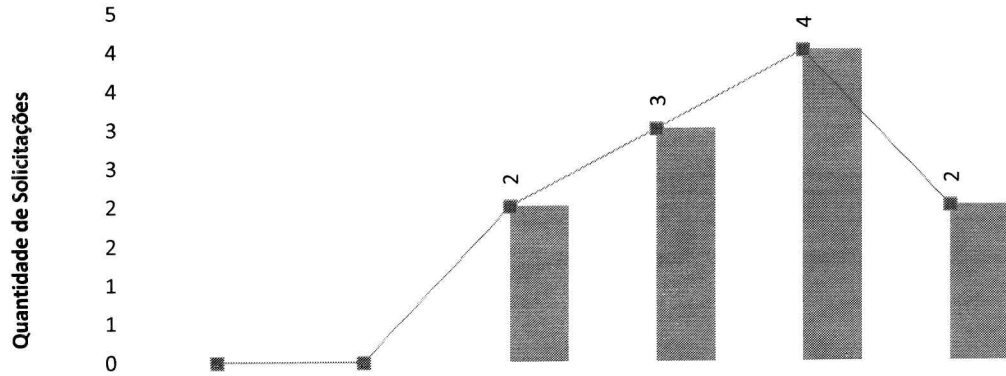

	set-21	out-21	nov-21	dez-21	jan-22	fev-22
Programadas	0	0	0	0	0	0
Urgentes	0	0	2	3	4	2
Total	0	0	2	3	4	2

**Classe dos medicamentos mais dispensados - Hetrin**

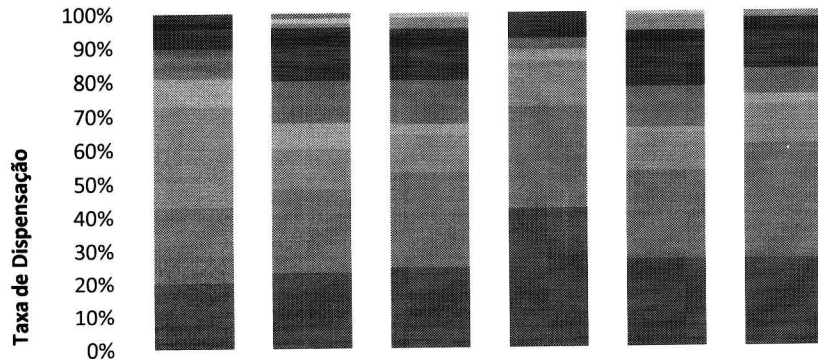

	set-21	out-21	nov-21	dez-21	jan-22	fev-22
■ IECA	0,00%	1,00%	0,00%	0,00%	0,00%	0,00%
■ Antiespasmódico	0,00%	1,08%	1,09%	0,00%	0,83%	0,00%
■ Anestésico	0,00%	0,00%	0,00%	0,00%	0,00%	0,00%
■ Anticoagulante	0,00%	0,00%	0,00%	0,00%	0,00%	0,00%
■ Antimicrobiano	0,00%	0,95%	2,27%	0,00%	3,16%	1,30%
■ Agonista Alfa - Beta adrenérgico	1,60%	1,78%	1,81%	0,00%	1,19%	1,27%
■ Diurético	1,40%	2,15%	2,10%	0,00%	1,48%	1,27%
■ Uterotônico	0,00%	0,00%	0,00%	0,00%	0,00%	0,00%
■ Inibidor da Bomba de prótons	1,60%	1,78%	2,08%	0,00%	2,47%	1,91%
■ Vitaminas	1,13%	2,99%	3,02%	3,14%	4,00%	3,53%
■ Glicose	1,24%	2,29%	2,06%	2,99%	2,38%	1,47%
■ Antiemético	3,54%	4,44%	5,41%	2,75%	5,51%	2,15%
■ AINE	2,46%	4,38%	4,04%	0,00%	2,95%	2,53%
■ Analgésico Opióide	5,54%	5,37%	2,31%	2,73%	1,34%	1,91%
■ Analgésico	20,10%	8,13%	7,92%	10,63%	7,71%	7,19%
■ Água para injeção	15,47%	17,88%	20,67%	24,35%	18,41%	21,35%
■ Solução Fisiológica	13,74%	16,38%	17,89%	33,72%	18,66%	16,70%

**Economicidade em Medicamentos - HETRIN**

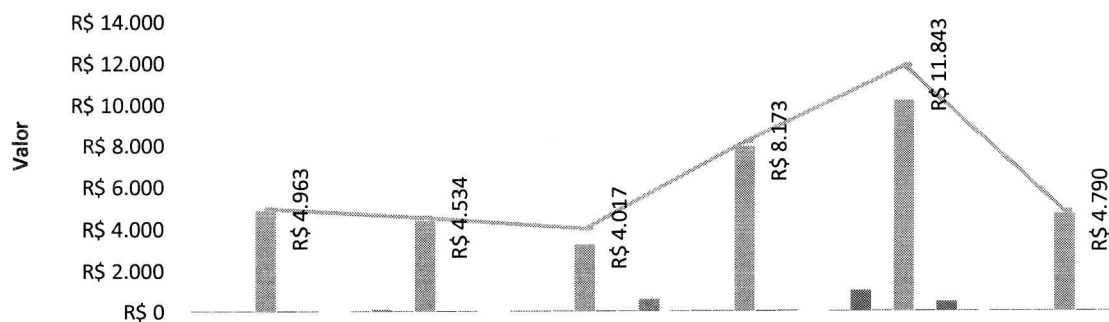

	set-21	out-21	nov-21	dez-21	jan-22	fev-22
Amiodarona	R\$ 26	R\$ 26	R\$ 9	R\$ 35	R\$ 40	R\$ 43
Dipirona	R\$ 21	R\$ 83	R\$ 27	R\$ 57	R\$ 1.043	R\$ 16
Furosemida	R\$ 1	R\$ 11	R\$ 50	R\$ 54	R\$ 62	R\$ 17
Omeprazol	R\$ 4.893	R\$ 4.390	R\$ 3.270	R\$ 7.934	R\$ 10.152	R\$ 4.665
Prometazina	R\$ 8	R\$ 10	R\$ 16	R\$ 18	R\$ 45	R\$ 24
Diazepan	R\$ 14	R\$ 14	R\$ 24	R\$ 75	R\$ 475	R\$ 26
Clonidina	R\$ 0	R\$ 0	R\$ 621	R\$ 0	R\$ 26	
<b>Total</b>	<b>R\$ 4.963</b>	<b>R\$ 4.534</b>	<b>R\$ 4.017</b>	<b>R\$ 8.173</b>	<b>R\$ 11.843</b>	<b>R\$ 4.790</b>

### III.2 – DADOS DE RECURSOS HUMANOS

O HETRIN conta com **217 colaboradores diretos**, sendo **160 alocados diretamente na área assistencial e 57 alocados em outras áreas**.

Em fevereiro o RH recebeu 28 solicitações para contratação, tendo sido realizadas 53 entrevistas, com 8 admissões. Para esse período foram abertos 3 editais de seleção e o prazo médio para realização dos processos seletivos foi de 19 dias. No mesmo mês, tivemos 9 desligamentos.

Nesse período, foram integrados 26 novos colaboradores. A integração contou com carga horária de 05 horas, incluindo apresentação institucional, orientações sobre tecnologia da informação, segurança do trabalho, políticas da qualidade e de CCIH (Comissão de Controle de Infecção Hospitalar), além de protocolos internos e visita por toda a unidade.

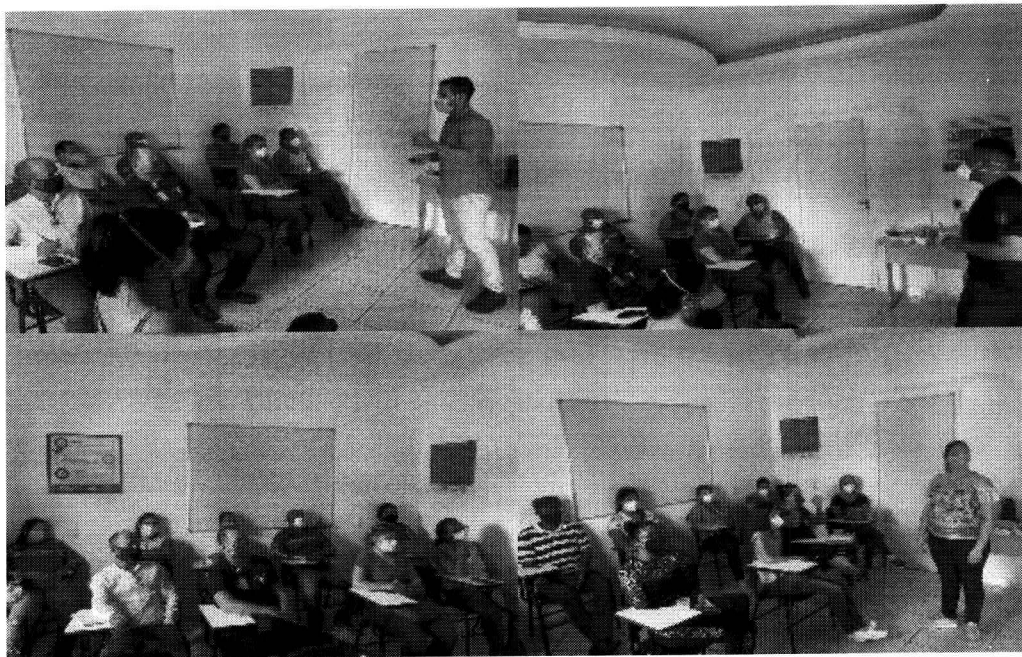

O RH disponibiliza constantemente informações a Secretária Estadual de Saúde Goiás (SES), destacando-se, dentre elas, as respostas a ofícios e a questionamentos quanto ao quadro de pessoal, controle de servidores lotados, **controle de atestados gerais de Covid-19**, bem como informações sobre *turnover* e treinamentos. Nesse período, houve uma dedicação de 71 horas para respostas solicitadas pelos diversos setores desta secretaria.



Em fevereiro, 6 ações educativas foram realizadas no HETRIN, versando sobre temas como: 1) Hemoculturas - Coleta, Armazenamento e Transporte; 2) Boas Práticas Laboratoriais e Rotinas; 3) Preenchimento dos *Checklists* no sistema MV; 4) Diálogo Diário de Segurança; 5) Treinamento das Políticas Institucionais. Ao todo, foram alcançados 366 participantes em todas as ações.

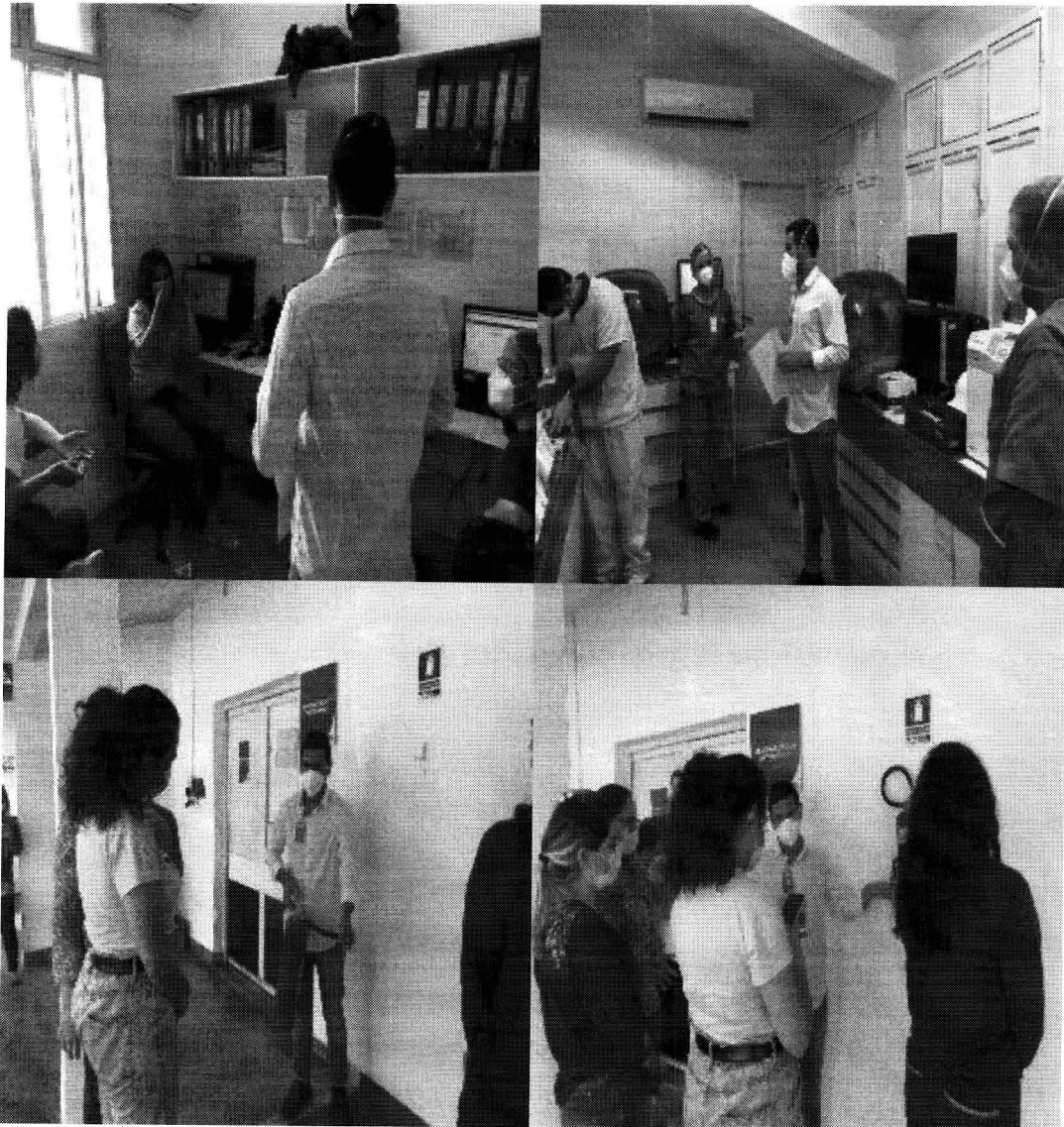





A Comissão Interna de Prevenção de Acidentes (CIPA), realizou nesse mês a ação voltada ao “Fevereiro Roxo e Laranja”, com o objetivo de levar conscientização sobre o Lúpus, Mal de Alzheimer, Fibromialgia e Leucemia. Esta ação contou com visitas em algumas áreas do HETRIN, para entrega das fitas nas cores roxa e laranja. Nas redes sociais foi compartilhado vídeo e folder de conscientização.

Ainda esse mês, foram realizadas as campanhas de conscientização: 1) Dia Mundial de Combate ao Câncer; 2) Dia Internacional de Luta Contra o Câncer Infantil; 3) Dia Internacional Da Síndrome de Asperger; 4) Campanha Fevereiro Roxo e Laranja. Para todas as datas foram confeccionados cards e cartazes visando a conscientização, comunicação interna e nas redes sociais.

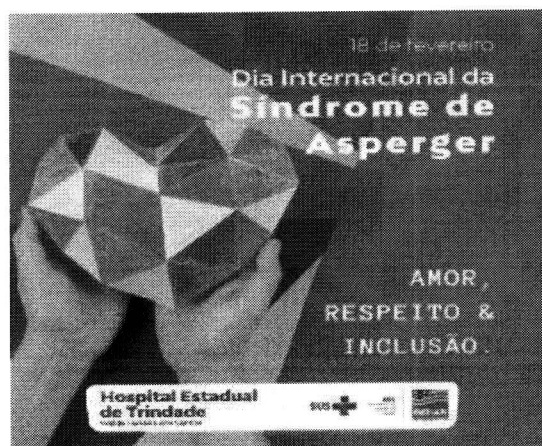

Dando continuidade ao programa de estágio, em parceria com algumas instituições de ensino técnico e superior, foi realizada a integração de 18 novos estagiários do curso de Técnico de Enfermagem. A integração contou com a carga horária de 04 horas incluindo apresentação institucional, orientações sobre segurança do trabalho, tecnologia da informação e sobre CCIH (Comissão de Controle de Infecção Hospitalar), além de protocolos internos e orientações gerais aos novos estagiários.



Estão em andamento e com grande adesão: 1) O projeto “Árvore da Vida”, que em por objetivo comemorar de forma e registrar de forma simbólica a alta de cada um dos pacientes do hospitais que se recuperaram da Covid-19 e das demais enfermidades; 2) O projeto “Gratidade”, que tem o objetivo de estimular as atitudes positivas e o reconhecimento de comportamentos de gentileza dentro do hospital; e 3) O projeto IMED 3I's, que visa incentivar e reconhecer os colaboradores que desenvolvem ações criativas ou inovadoras em suas funções.

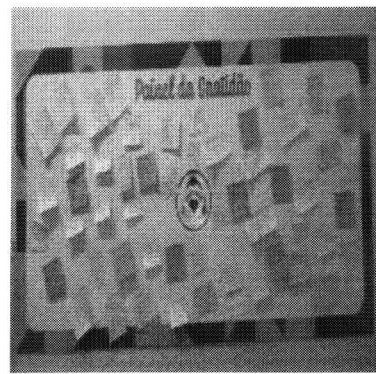
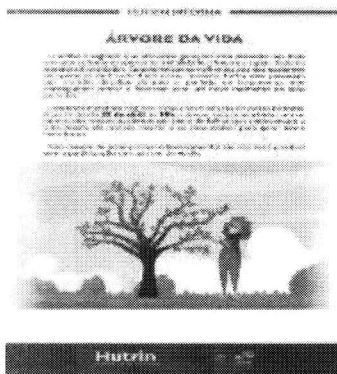

Mensalmente é dedicado um momento para homenagear os aniversariantes do mês. A comemoração tem o intuito de fortalecer o vínculo e favorecer o reconhecimento do colaborador pela organização. Nesse mês, foram comemorados os aniversários de 16 colaboradores.



Foram cadastrados 8 colaboradores no sistema MV e no CNES. A ação proporciona maior controle dos processos de identificação, transparência e faturamento no HETRIN.

Para o processamento da folha de pagamento foram investidas e dedicadas 65 horas. O processo inclui tratamento do ponto, ajuste das movimentações de pessoal, apontamento de descontos oriundos de ausência ou falta disciplinar, conferência e validação para pagamento.

10 colaboradores passaram pelo processo de avaliação de desempenho no período de experiência, sendo todos aprovados. A avaliação no período de experiência é realizada com ciclos de 45 e 90 dias após a data de admissão.

A seguir, veja-se o quadro dos **colaboradores afastados por conta da Covid-19**, além de outros indicadores de importância.



Colaboradores afastados por COVID-19 - HETRIN						
Função	set-21	out-21	nov-21	dez-21	jan-22	fev-22
Aprendiz					1	
Assistente Administrativo					6	
Assistente de Farmácia					4	
Auxiliar Administrativo					2	
Biomédico					1	
Coord. CCIH					2	
Coord. de Faturamento					1	
Enfermeiro	3				1	2
Enfermeiro Supervisor					1	1
Farmacêutico					2	
Fisioterapeuta					1	
Supervisor Administrativo					1	
Técnico(a) de Enfermagem		2			16	
Técnico(a) de Laboratório	3					
Técnico(a) em Radiologia	2				1	1
<b>Total Colaboradores Afastados</b>	<b>8</b>	<b>2</b>	<b>0</b>	<b>0</b>	<b>40</b>	<b>4</b>

Colaboradores afastados por COVID-19 - HETRIN

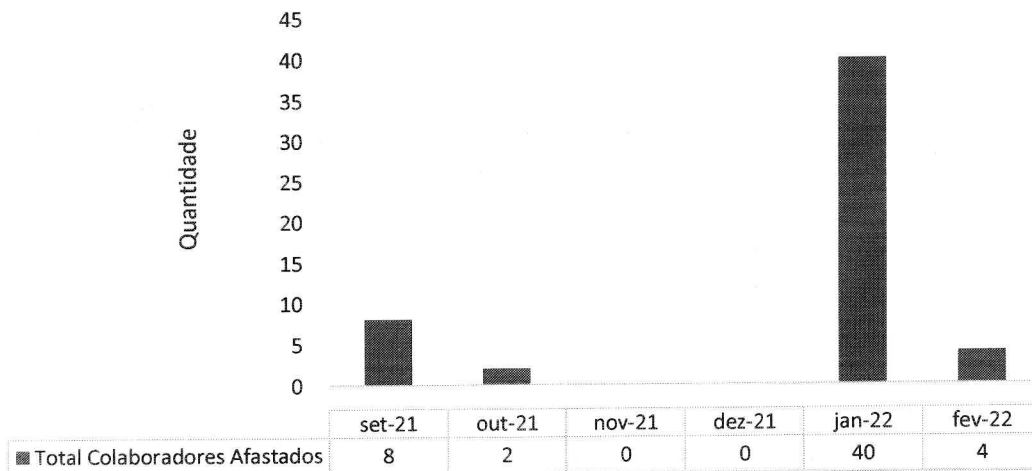

**Taxa de Turnover Geral - HETRIN**

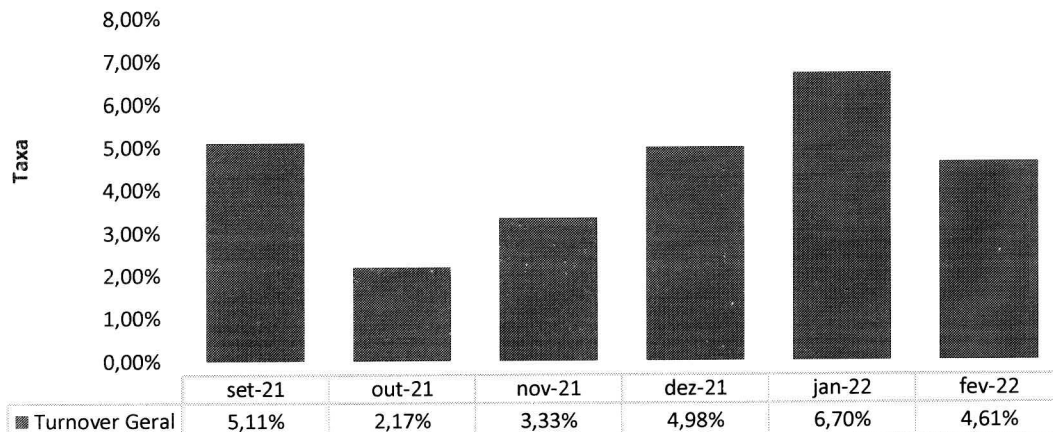

**Taxa de Absenteísmo - HETRIN**

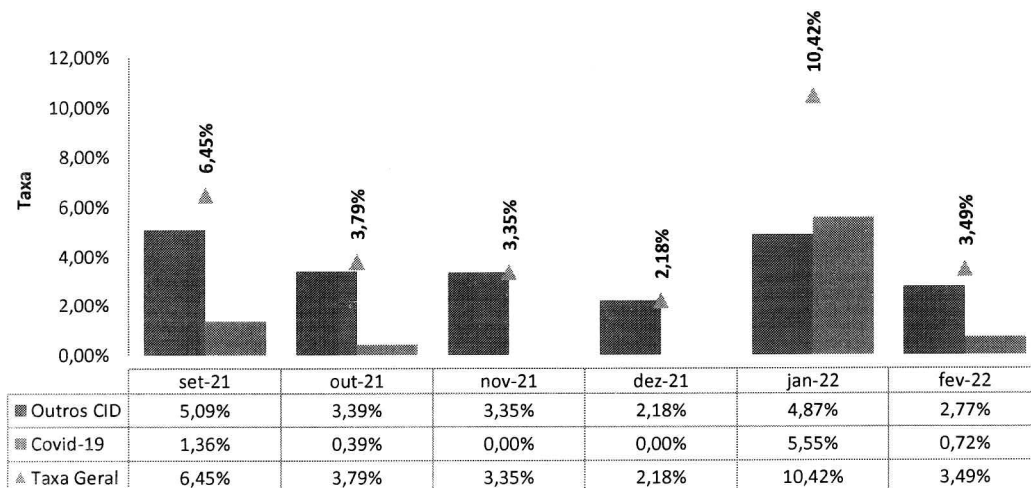

**Horas Perdidas Atestados - HETRIN**

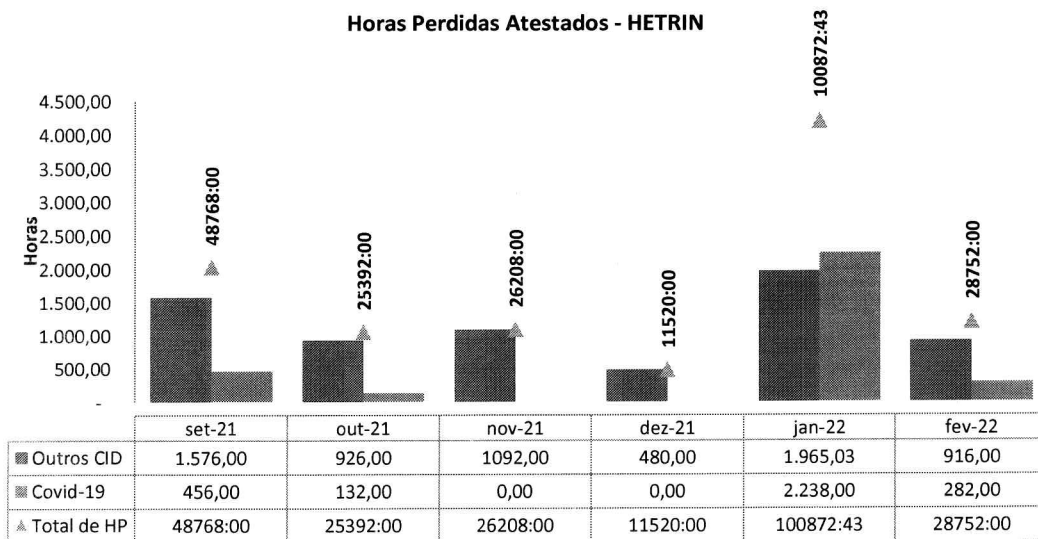



**Hora de Educação Continuada Total - HETRIN**

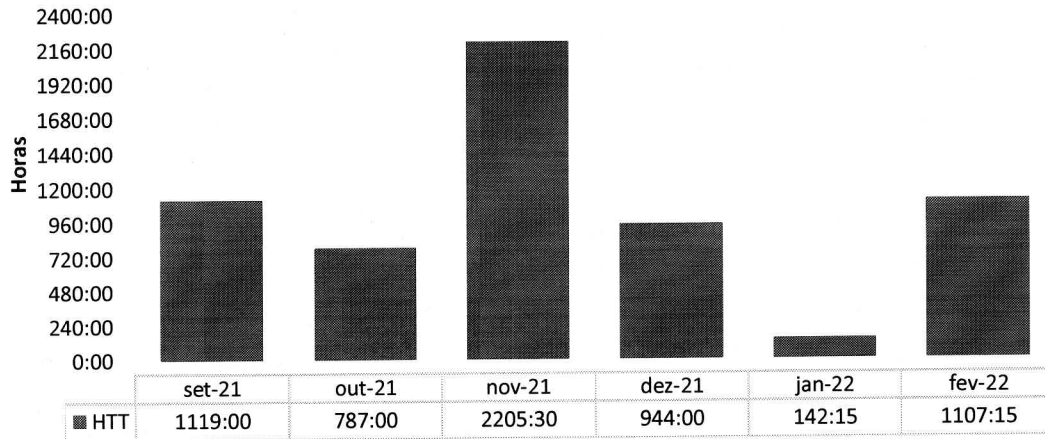

**III.3 – LAVANDERIA**

**Lavanderia - HETRIN**

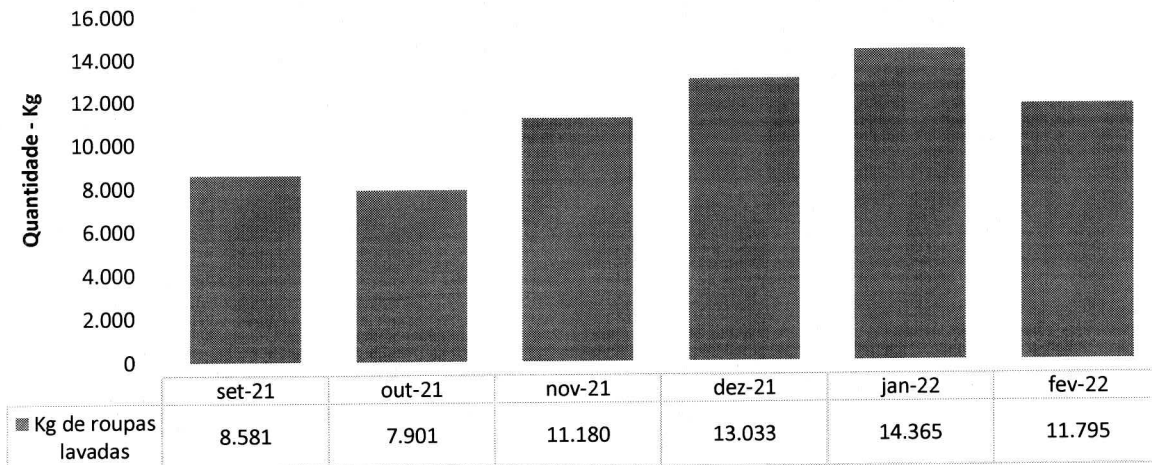

### III.4 – ENGENHARIA CLÍNICA E SERVIÇOS DE TECNOLOGIA DA INFORMAÇÃO

**Número de OS's de Manutenção Engenharia Clínica Realizadas - HETRIN**

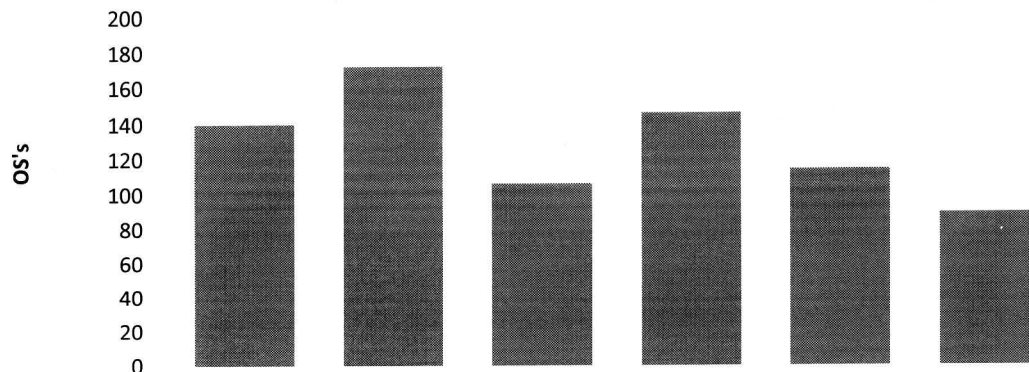

	set-21	out-21	nov-21	dez-21	jan-22	fev-22
OS's Concluídas	140	172	106	146	114	89

**Número de OS's de TI Realizadas - HETRIN**

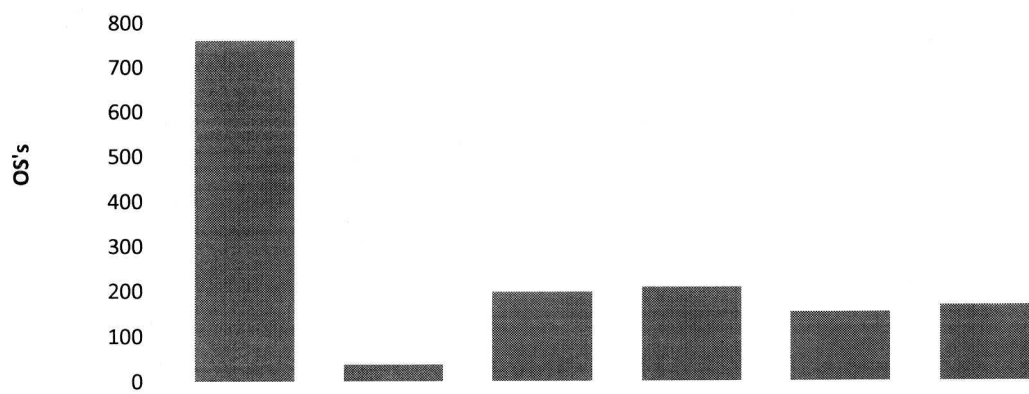

	set-21	out-21	nov-21	dez-21	jan-22	fev-22
OS's Concluídas	759	37	197	208	151	167

### III.5 – INFRAESTRUTURA E MANUTENÇÃO

**Número de OS's de Manutenção Realizadas - HETRIN**

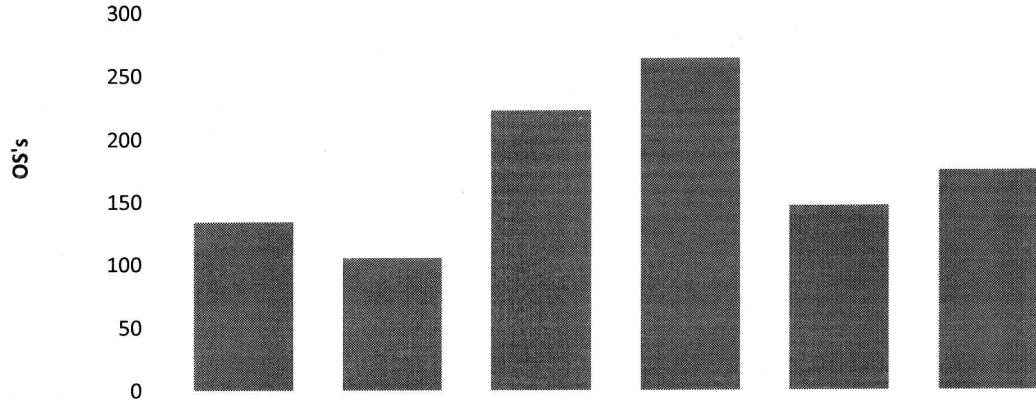

	set-21	out-21	nov-21	dez-21	jan-22	fev-22
OS's Concluídas	134	105	222	263	146	174

### III.6 – FATURAMENTO

**Procedimentos apresentados no SIH - HETRIN**

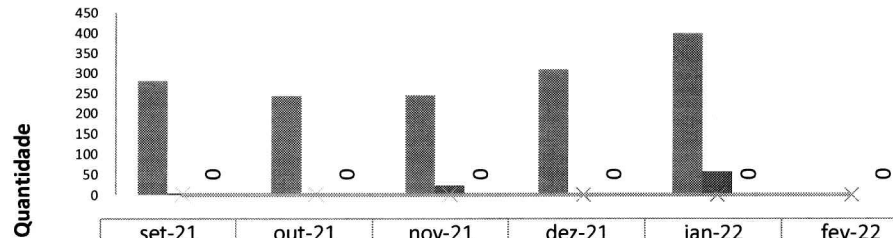

	set-21	out-21	nov-21	dez-21	jan-22	fev-22
Total de procedimentos Apresentados no SIH	281	243	244	310	401	
Total de procedimentos Rejeitados no SIH	3	0	24	0	56	
Total de procedimentos Glosados no SIH						
Percentual de ocorrência de Glosas no SIH - DATASUS	0%	0%	0%	0%	0%	0%

**III.7 – SERVIÇO DE ATENDIMENTO AO USUÁRIO**

**Indicador de Satisfação do Usuário - HETRIN**

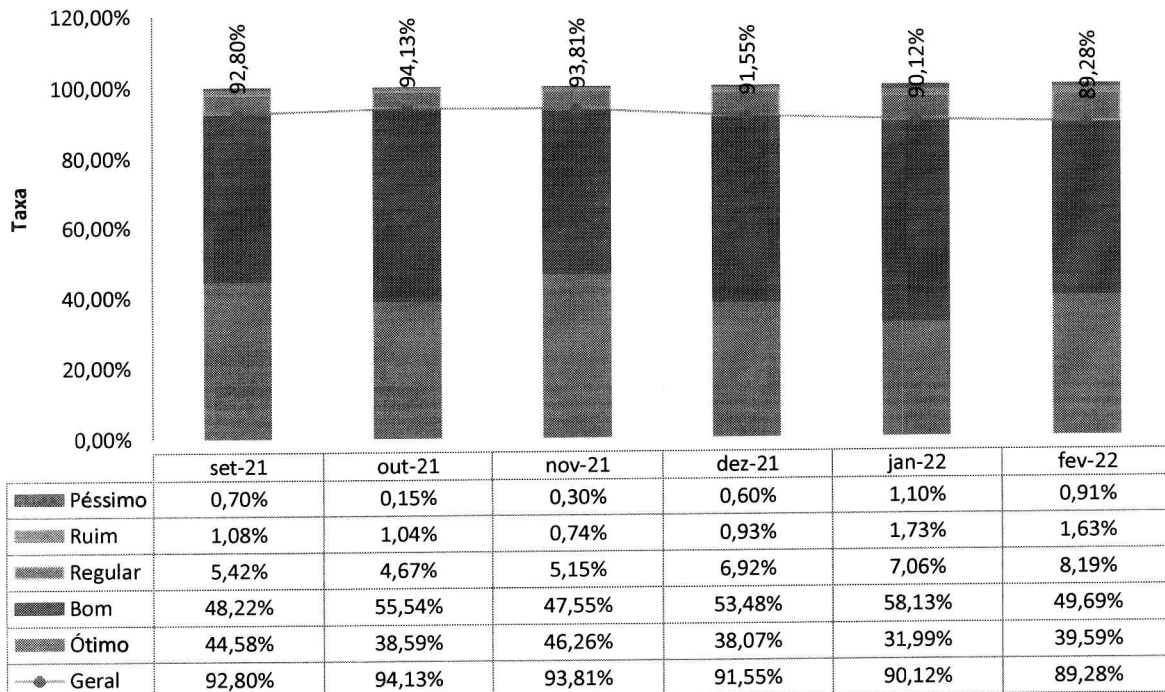

#### IV – O HETRIN E A SOCIEDADE

O Hospital Estadual de Trindade (HETRIN) já iniciou o ano batendo mais um recorde. No mês de fevereiro, a unidade de saúde do Estado de Goiás registrou o **maior número de menções na mídia em um único mês desde o ano de 2019**. No total, foram 275 citações em vários veículos de comunicação. O destaque para esse período vai para o anúncio das **obras de ampliação do HETRIN**. O lançamento da pedra fundamental foi tema de 54 matérias publicadas em veículos como Jornal O Popular, Jornal Dia a Dia, Agência Cora Coralina, Rio Preto News, Portal Notícias Goiás, Sagres Online, entre outros.

Ainda neste período, a unidade foi mencionada na Rádio Trindade por uma paciente atendida no HETRIN. Durante a programação, uma senhora que passou por internação no Hospital agradeceu a atenção dos profissionais afirmando que, se não fosse por eles, talvez não tivesse resistido. O elogio foi ao ar durante o programa diário “Bronca do Povo”.

No mês de fevereiro, duas ações desenvolvidas pelo HETRIN também ganharam espaço na mídia. Juntos, o Manual da UTI e o Espaço do Conhecimento foram mencionados 58 vezes em veículos como Inteligência e Inovação, Blog do Sérgio Vieira, Jornal de Olho no Social, Portal Isso é Goiás, Tribuna do Entorno, entre outros. O site do Hospital Estadual de Trindade registrou 2.733 visualizações, sendo que 764 realizadas por novos usuários.

Nas ações de comunicação interna, foram produzidas 123 peças para as campanhas, sendo 6 vídeos, 7 Comunicados Internos (CI's), 56 cards e 54 peças de apoio aos departamentos do HETRIN, um recorde na quantidade total de artes produzidas mensalmente.

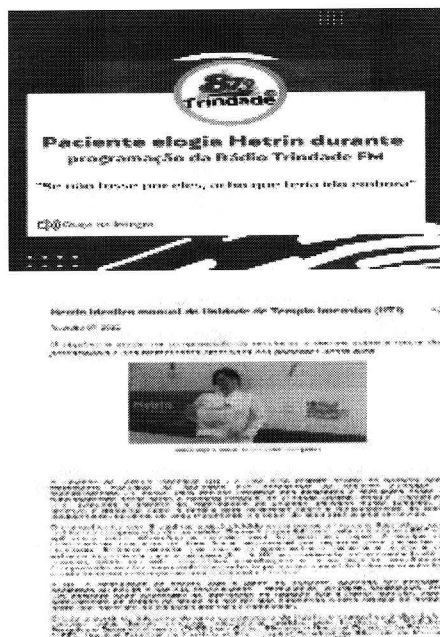

Duas notas de esclarecimento foram produzidas, uma para a TV Serra Dourada e outra para a página TV Trindade.

A produção da TV Anhanguera também foi atendida para sanar dúvida sobre a internação de um paciente no HETRIN. Esse tipo de atendimento é recorrente, já que o hospital atende casos de urgência e emergência.

De outro lado, foi desenvolvida arte para disseminar a apresentação com fotos e vídeos do novo HETRIN, por meio de QRCode. A peça foi distribuída em lugares estratégicos do Hospital para que pacientes e profissionais tivessem acesso, bem como nas redes sociais para alcançar um número maior de pessoas.

O projeto Amor Cantado – Acolhimento Musical bateu mais um recorde de menções. A ação de humanização realizada no hospital para levar música e informações sobre saúde registrou 134 citações nos mais variados veículos de comunicação. Na sequência, temos o anúncio da ampliação do Hospital Estadual de Trindade. A obra para **triplicar o tamanho da unidade** foi mencionada em 54 veículos diferentes durante o mês de fevereiro.

Na sequência, tem-se o **manual elaborado para explicar o que é a Unidade de Terapia Intensiva** (UTI). Como muitos pacientes e familiares não têm conhecimento sobre essa ala, foram detalhados o funcionamento e os equipamentos encontrados no ambiente. A notícia sobre o manual propiciou 31 menções.

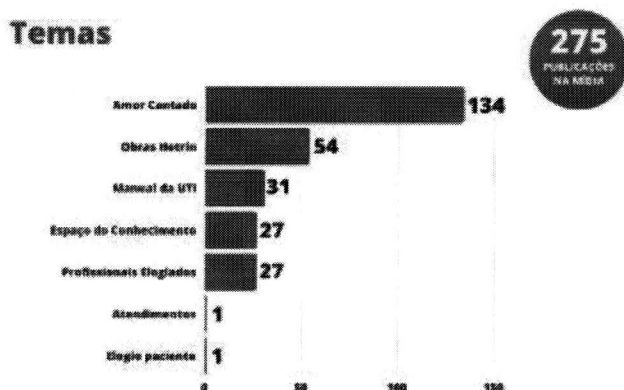

No mês de fevereiro, 99,6% das menções coletadas sobre o HETRIN foram positivas.

## Sentimentos

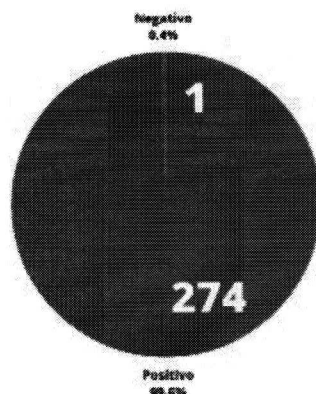

**275**  
PUBLICAÇÕES NA MÍDIA

Os sites continuam dando visibilidade para as ações do HETRIN. No mês de fevereiro, 173 das 275 menções foram registradas nesse tipo de plataforma. Houve também aumento no número de publicações em “portais”. No total, foram 60 menções. A unidade também foi citada em redes sociais, como Facebook e Instagram, além de rádio.

## Tipo de mídia

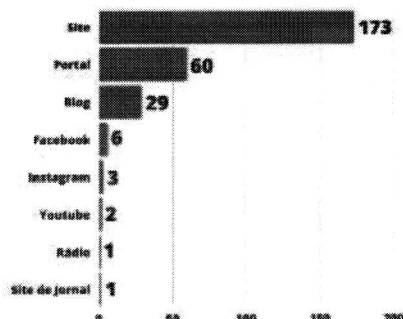

**275**  
PUBLICAÇÕES NA MÍDIA

Quarenta peças foram produzidas ao longo do mês para a comunicação interna do HETRIN. Também foram desenvolvidas artes com base no calendário da área da Saúde que contempla todas as datas comemorativas e as campanhas nacionais descritas tanto pelo Ministério da Saúde, como pela Secretaria de Estado de Saúde de Goiás (SES-GO).

## Comunicação Interna

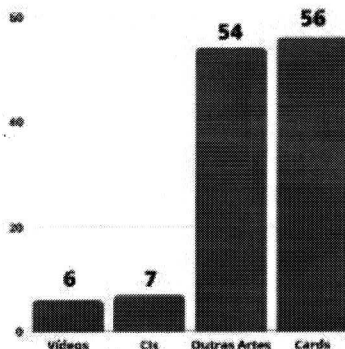

**123**  
PRODUÇÃO TOTAL

## Análise dos Dados

Os comunicados internos (CIs) foram utilizados para compartilhar informações sobre os seguintes temas:

- Comunicado Carnaval.
- Paineis da gratidão.
- Fevereiro Laranja/Roxo.
- Manual da UTI.
- Entrega do Imed Gratitude.
- Espaço do conhecimento.
- Escuta terapêutica.

Todos os materiais foram compartilhados com os profissionais da unidade por meio de aplicativo de mensagens para facilitar a distribuição e a disseminação de informações sobre as ações realizadas pelo HETRIN.

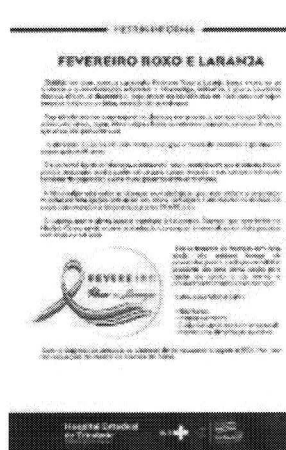
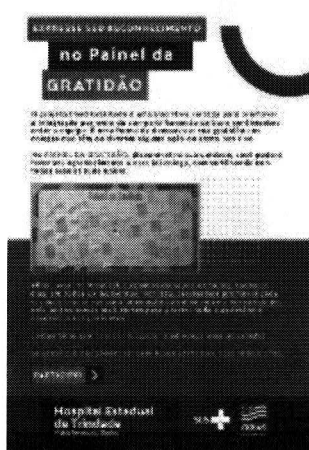
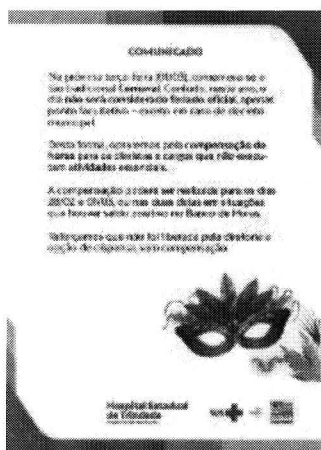



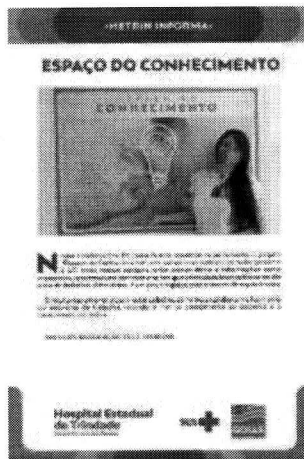
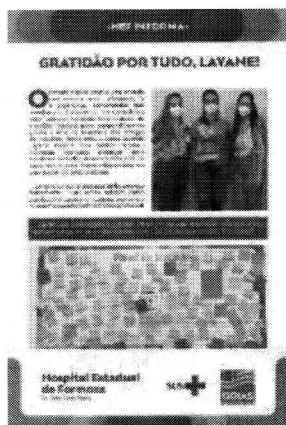

Durante o último período, 56 cards foram elaborados. Eles abordaram os seguintes temas:

- Card QRCode – NOVO HETRIN.
- Atendimento RH.
- Reunião Gestão de Pessoas.
- Áudio Card com elogio de paciente.
- Testagem Covid-19.
- Visitas presenciais.
- Acesso à recepção.
- Dia Mundial de Combate ao Câncer.
- Fevereiro Roxo/Laranja.
- Dia Internacional de Luta Contra o Câncer Infantil.
- Paineis da Gratidão.
- Treinamento Políticas Institucionais.
- Dia Internacional da Síndrome de Asperger.
- Visita ONA (43 versões diferentes).

Além de serem compartilhados com os colaboradores da unidade, os cards foram publicados nas redes sociais para alcançar um maior número de pessoas. Dependendo da necessidade, o material é adaptado para a linguagem da plataforma que será publicado.

**CONHEÇA O NOVO HETRIN!**

Hospital Estadual de Trindade

**ATENÇÃO**

O departamento de Gestão de Pessoas não terá atendimento presencial nesta sexta-feira (04/03) devido à interrupção de energia para serviços de ENEI.

A equipe poderá ser acionada por meio do WhatsApp (62) 3110-0474.

Hospital Estadual de Trindade

**Reunião com a área de Gestão de Pessoas**

Programa de Trabalho e Comprometimento ENEI

Hospital Estadual de Trindade

**ATENÇÃO**

As visitas presenciais foram temporariamente interrompidas no Hospital Estadual de Trindade (Hetrin).

A unidade continua de funcionamento e atendimentos de pacientes com sintomas ou diagnósticos com COVID-19.

Os familiares poderão acompanhar os exames médicos por telefone nos seguintes horários:

Diagnóstico (03-08)

Hospital Estadual de Trindade

**ATENÇÃO**

NOVO ACESSO À REALIZAÇÃO DE CONSULTAS AMBULATORIAIS

Hospital Estadual de Trindade

**04**

**Dia Mundial de Combate ao Câncer**

O diagnóstico precoce **SALVA VIDAS!**

Hospital Estadual de Trindade

**INFORMAÇÃO**

2023: O DIA MUNDIAL DE COMBATE AO CÂNCER INFANTE

Hospital Estadual de Trindade

**GRATIDÃO É RECONHECER QUE BOAS ATITUDES SÃO PRESENTES.**

DISCERNIMENTO E COMPROMETIMENTO SÃO ELEMENTOS ESSENCIAIS PARA O SUCESSO EM QUALQUER ATIVIDADE.

Você é Profissional? Reconheça e celebre sua essência! Atue, boas atitudes reconhecem seu compromisso!

Hospital Estadual de Trindade

**14 de Novembro**

**Dia Internacional de Síndrome de Asperger**

AMOR, RESPEITO & INCLUSÃO

Hospital Estadual de Trindade

**Faltam 42 Dias para visita da ONA**

Hospital Estadual de Trindade

**É HOJE**

Hospital Estadual de Trindade

Outros materiais foram produzidos durante este período. No total, 64 peças foram elaboradas, sendo elas:

- Placa Leitos (34 versões diferentes).
- Placa enfermaria (seis versões diferentes, três verticais e três horizontais).
- Placa UTI (duas versões diferentes).
- Placa R.P.A.
- Placa DML.
- Placa vestiário (duas versões diferentes).
- Placa salas (duas versões diferentes).
- Placa Pedra Fundamental.
- Banner Fachada.
- Arte para QRCode Ampliação.
- Arte para obras.
- Arte privativas.
- Placa recepção (duas versões diferentes).
- Placa de entrada Covid-19.
- Placa desparamentação.
- Placa paramentação.
- Adaptação de arquivos hospitalares (quatro documentos diferentes).
- Arte paramentação/desparamentação (duas versões diferentes).

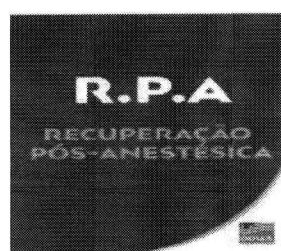
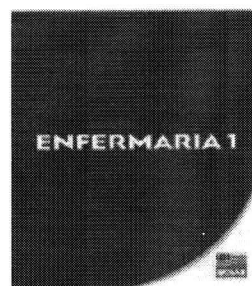



**PEDRA FUNDAMENTAL DAS  
OBRAS DE AMPLIAÇÃO DO HETRIN**

Nesta data, 21 de fevereiro de 2022, é lançada a pedra fundamental das obras de ampliação do Hospital Estadual de Trindade - Walda Ferreira dos Santos (Hetrin).

**RONALDO RAMOS CAIADO**  
GOVERNADOR DO ESTADO DE GOIÁS

**LINCOLN TEJOTA**  
VICE-GOVERNADOR DO ESTADO DE GOIÁS

**ISMAEL ALEXANDRINO**  
SECRETÁRIO DE ESTADO DA SAÚDE DE GOIÁS



Trindade, 21 de fevereiro de 2022.

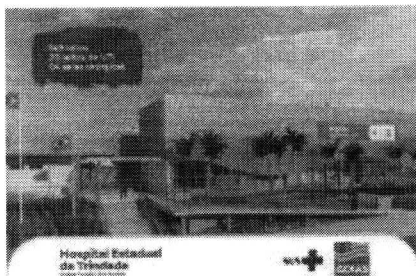
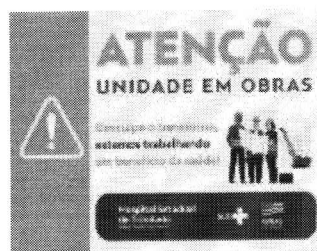

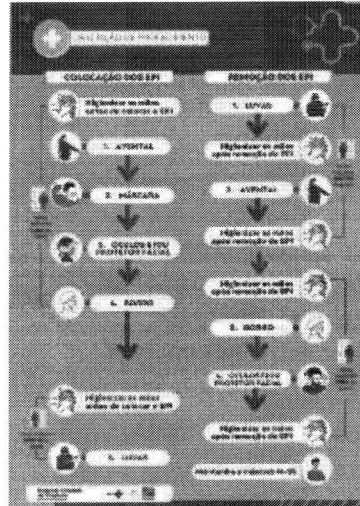
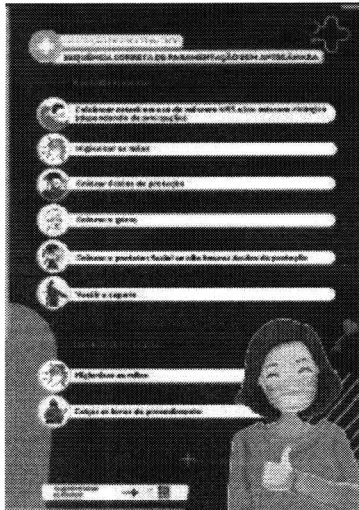
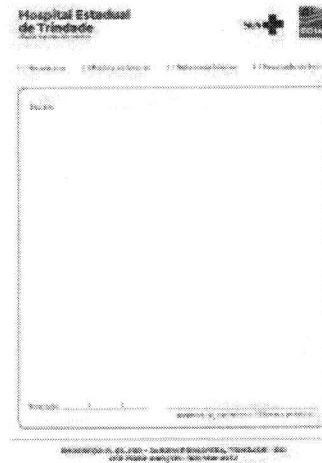
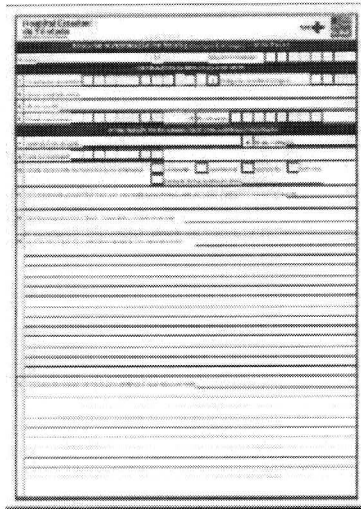

A linguagem fácil e ágil dos vídeos tornou-se extremamente importante na comunicação da unidade hospitalar. No mês, as produções foram as seguintes:

- Vídeo SESMT.
- Câncer Infantil.
- Vacinação infantil.
- Combate às drogas e ao alcoolismo.
- Doação de sangue.
- Fevereiro Roxo/Laranja.



**SITE**

A página oficial do HETRIN apresentou registrou 2.733 visualizações, sendo que 764 foram realizadas por novos usuários. Cada visita durou, em média, dois minutos e meio.

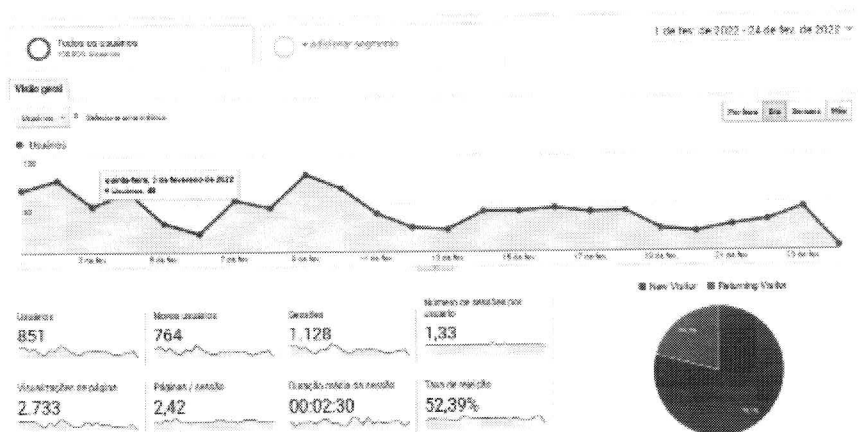

Neste período, 67,6% dos acessos foram feitos por meio da busca orgânica, o que equivale a 595 visualizações. O índice de visita direta, ou seja, **quando os usuários acessam a página por meio do link original**, permanece na segunda colocação, com **19,5%**. A página do HETRIN também foi acessada por meio de outras plataformas (links de referência). Esse tipo de acesso ficou em terceiro lugar com 11,7%.

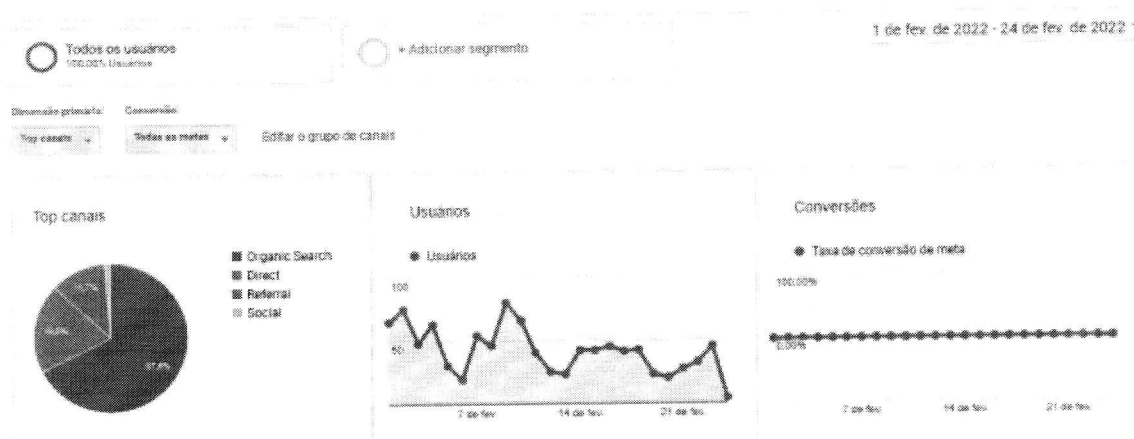

A “Home” continua sendo a página mais acessada da plataforma com 955 (34,94%) visualizações no mês. A página de “Informação” permanece em segundo lugar do ranking com 8,56% dos acessos totais.

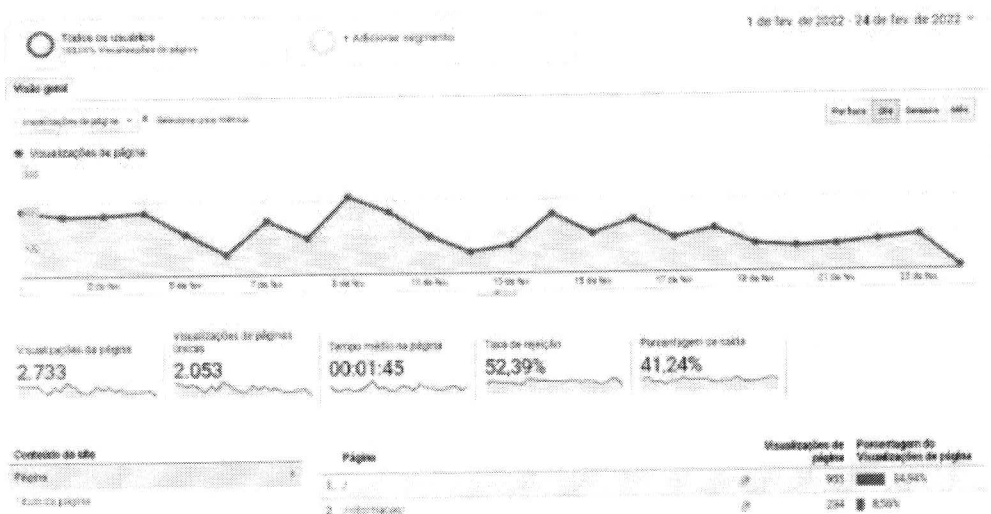

## V – ENCERRAMENTO

No mês de fevereiro, o início das obras marca um novo momento para o município de Trindade e região – sem prejuízo dos serviços já ofertados à população.

Cada vez mais, o HETRIN continua firme na sua missão de bem atender à população e a nossa absoluta certeza é a de que nossa missão ainda percorrerá um longo – e dignificante – caminho.

Reiteremos que todos os documentos que amparam o presente relatório encontram-se à disposição desta d. SES.

**Fundamento legal:** Item 12.1.q da Minuta Padrão do Contrato de Gestão-PGE; Item 32, anexo II da Resolução Normativa nº 013/2017 TCE-GO e Art. 6º, § 4º, inciso I da Lei Estadual nº 18.025/2013 | Item 3.11 da Metodologia de avaliação O.S. CGE-TCE 2021.

Elaborado pela diretoria:

VANIA LUCIA GOMES PIRES Assinado de forma digital por  
FERNANDES:62447432100 VANIA LUCIA GOMES PIRES  
FERNANDES:62447432100

**Vânia Gomes Fernandes - Diretora Geral**

  
**Donato Luiz Perillo – Diretor Presidente IMED**

  
**André Silva Sader - Diretor Financeiro IMED**

  
**Wilson de Oliveira – Diretor Administrativo IMED**

Na data abaixo, o Conselho de Administração do IMED, através dos conselheiros infra-assinados, aprovou, sem qualquer ressalva, o presente Relatório Gerencial de Produção da Unidade de Saúde, relacionado ao período nele mencionado:

São Paulo, 31 de Março de 2022.

  
**Vander Luis Cardoso Fortunato:**





**Marcelo Silveira Ribeiro:**

**Miguel Tortorelli:**

**Daniel Rebello Figueiredo:**

**Getro Oliveira de Pádua:**

GETRO DE OLIVEIRA  
PADUA:0364191562  
7

Assinado de forma digital por  
GETRO DE OLIVEIRA  
PADUA:03641915627  
Dados: 2022.04.01 17:31:16 -03'00'

**Antônio Carlos da Veiga:**